



Soggetto promotore: **Gruppo Marseglia**

Soggetto proponente: **Masserie Salentine S.r.l. Società Agricola** (componente agricola)

Soggetto proponente: **Energetica Salentina S.r.l.** (componente fotovoltaica)

IMPIANTO AGRIVOLTAICO

SITO NEI COMUNI DI NARDÒ, SALICE SALENTINO E VEGLIE
IN PROVINCIA DI LECCE

Valutazione di Impatto Ambientale

(artt. 23-24-25 del D.Lgs. 152/2006)

Commissione Tecnica PNRR-PNIEC

(art. 17 del D.L. 77/2021, convertito in L. 108/2021)

Idea progettuale e coordinamento generale: **AG Advisory S.r.l.**

Paesaggio e supervisione generale: **CRETA S.r.l.**

Programma di ricerca "Paesaggi del Futuro", Responsabili scientifici: **Prof. Arch. Paolo Mellano, Prof.ssa Arch. Elena Vigliocco** (Politecnico di Torino)

Programma di ricerca "Ottimizzazione dell'agrivoltaico con oliveti a siepe: analisi numerico matematica", Responsabili scientifici: **PhD Cristiano Tamborrino** (Università degli Studi di Bari), **PhD Elisa Gatto** (Biologa ambientale)

Postproduzione: **Galante – Menichini Architetti per AG Advisory S.r.l.**

Supporto grafico: **Heriscape Progetti S.r.l. STP per AG Advisory S.r.l.**

Progettisti:

Redazione Studio di Impatto Ambientale (SIA): **Arch. Sandra Vecchietti**
Arch. Filippo Boschi
Arch. Anna Trazzi
Arch. Jacopo Gianello

Contributi specialistici:

Acustica: **Ing. Massimo Rah**
Agronomia: **Dott. Agr. Barnaba Marinosci**
Approvvigionamento idrico: **Geol. Massimilian Brandi**
Archeologia: **Dott.ssa Caterina Polito**
Clima e PMA: **Dott.ssa Elisa Gatto**
Fauna: **Dott. Giacomo Marzano**
Geologia: **Geol. Pietro Pepe**
Idraulica: **Ing. Luigi Fanelli**
Rilievi: **Studio Tafuro**
Risparmio idrico: **Netafim Italia S.r.l.**
Vegetazione e microclima: **Dott. Leonardo Beccarisi**

Cartella
VIA_3/

Identificatore:
6_BCVPIA03

Schede UR

Descrizione Schede di Unità di Ricognizione

Nome del file:
6_BCVPIA03.pdf

Tipologia
Relazione

Scala
-

Autori elaborato: Dott.ssa Caterina Polito

dott.ssa Caterina Polito
strada Masserei 94 73048 NARDÒ (LE)
P.IVA 04812580753
C.F.: PLTCRN74S58D883P

Rev.	Data	Descrizione
00	18/03/24	Prima emissione
01		
02		

Spazio riservato agli Enti:

Ricognizione e1d2c0cdef5043f5912cf589e2db98f9

Unità di ricognizione 01 - Data 2022/12/18

Visibilità del suolo: 3

Copertura del suolo: superficie agricola utilizzata - Area ad utilizzo agricolo che al momento del survey risultava arata di recente con modesta crescita vegetale spontanea

Sintesi geomorfologica: Area pianeggiante con depositi di terreno a matrice argillosa

Dati catastali: F. 12 Salice Salentino - part. 18



Ripresa da drone da SE



1. Lato Nord. Vista da Est



2. Area centrale. Vista da Est

Il lotto sottoposto a survey è costeggiato a Sud da una strada sterrata interpodereale con or. E-W che corre parallela alla SP 107 e a Est da una stradina interpodereale or. N-S percorribile solo con mezzi agricoli; presenti due filari di ulivi sui lati Nord ed Est. Durante il survey non sono stati registrati materiali archeologici nè evidenze archeologiche in superficie ma registrati in superficie solo sporadici frr. laterizi e frr. ceramici acromi di età contemporanea databili al XIX sec. (v. MOSI 43 - Sporadico 11) distribuiti in maniera discontinua sul terreno e da mettere in relazione all'utilizzo agricolo del territorio limitrofo ed ai complessi masserizi presenti nell'area circostante; si fa inoltre presente che nelle immediate vicinanze dell'area ricognita si trovava masseria Cacciatore, complesso rurale demolito in tempi abbastanza recenti alla fine degli anni Ottanta del secolo scorso (secondo le fonti consultate).



3. Area centrale. Vista da Sud



4. Lato Sud. Vista da Est



5. Lato Sud. Vista da Ovest



6. Area centrale. Vista da Ovest



7. Lato Ovest. Vista da Est



Frammenti c. acroma e frr.tegole di età contemporanea, fr. laterizio recente

Ricognizione e1d2c0cdef5043f5912cf589e2db98f9

Unità di ricognizione 02 - Data 2022/12/18

Visibilità del suolo: 4

Copertura del suolo: superficie agricola utilizzata - Area ad uso agricolo che al momento del survey risultava arata di recente con crescita vegetale rada e bassa

Sintesi geomorfologica: Area pianeggiante con terreni a matrice argillosa

Dati catastali: F. 12 Salice Salentino - part. 18, 105,14 - Stradine sterrate poderali costeggiano i lati Est ed W - Il lotto sottoposto a survey è costeggiato a Est e a W da stradine sterrate poderali percorribili solo con mezzi agricoli; durante il survey non sono stati registrati materiali archeologici nè evidenze archeologiche in superficie.



Ripresa da drone da Est



8 Lato Est. Vista da W



9 Area centrale. Vista da Est



10 Lato Sud. Vista da Nord



11 Lato Nord. Vista da W



12 Lato Nord. Vista da Est



13 Area centrale. Vista da Nord-Est



14 Lato Sud. Vista da Est



15 Lato W. Vista da Sud



16 Lato Sud. Vista da W

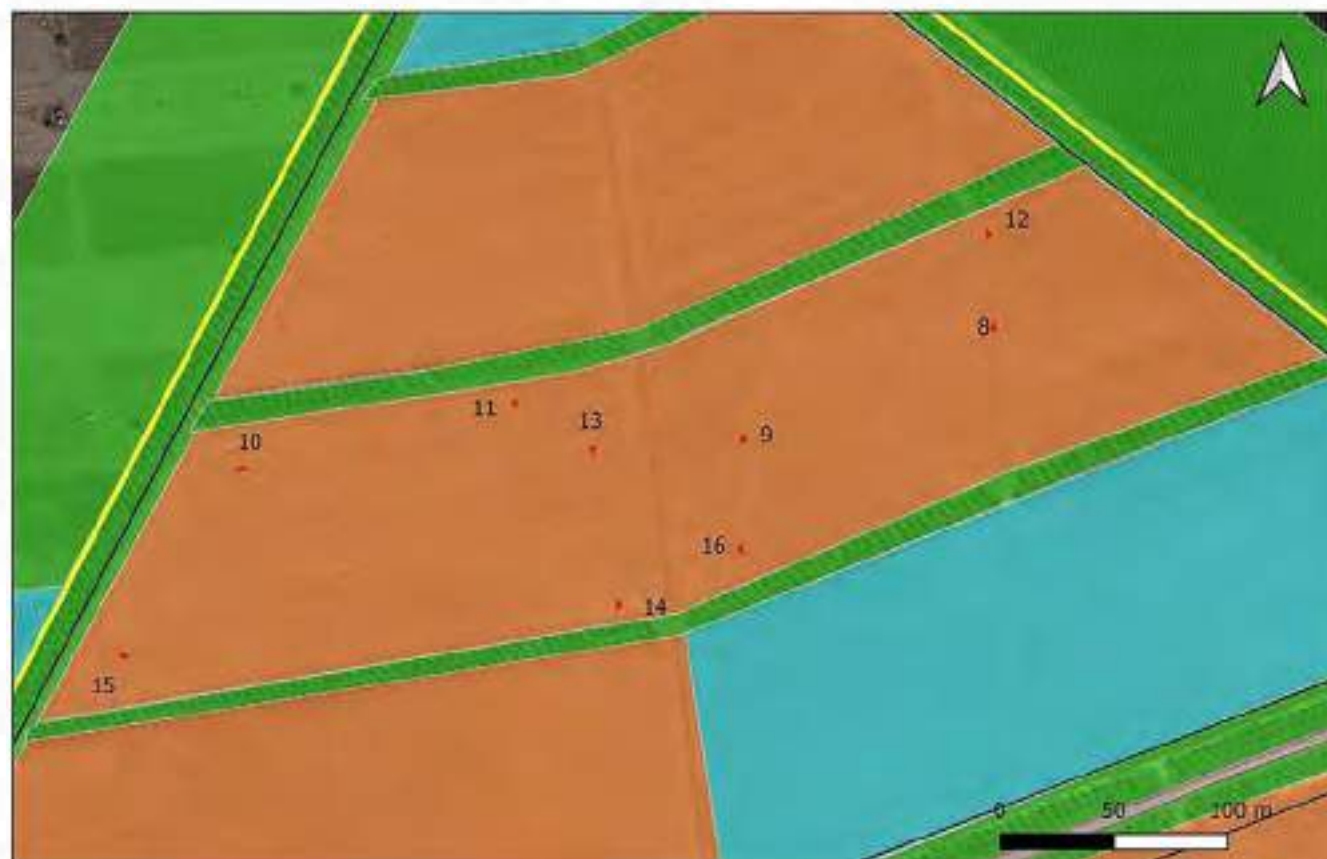

Ricognizione e1d2c0cdef5043f5912cf589e2db98f9

Unità di ricognizione 03 - Data 2022/12/18

Visibilità del suolo: 4

Copertura del suolo: superficie agricola utilizzata - Area ad uso agricolo arata di recente con quasi totale assenza di crescita vegetale spontanea Sintesi geomorfologica:

Area pianeggiante con terreni a matrice argillosa

Dati catastali : Foglio 12 Salice Salentino, part, 105

Il lotto è costeggiato a Est e a W da stradine sterrate poderali percorribili solo con mezzi agricoli; durante il survey non sono stati registrati materiali archeologici nè evidenze archeologiche in superficie.

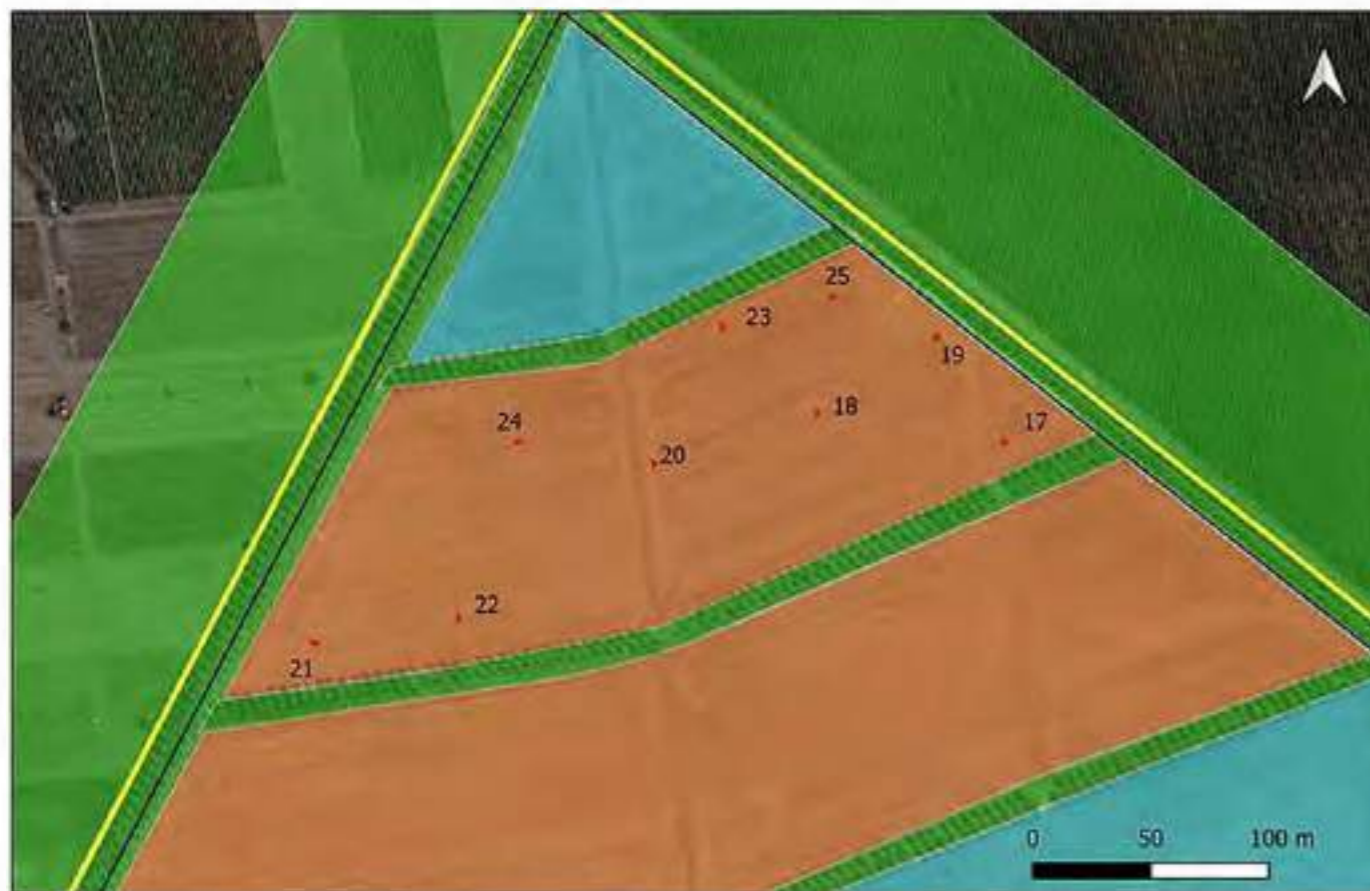

Ripresa da drone da Sud



17 Lato Sud. Vista Da Est



18 Area centrale. Vista da Est



19 Lato Nord. Vista da SE



20 Area centrale. Vista da Est



21 Lato W. Vista da Sud



22 Angolo SW. Vista da Est



23 Lato Nord. Vista da Est



24 Lato Sud. Vista da Nord



25 Lato Est. Vista da Nord

Ricognizione e1d2c0cdef5043f5912cf589e2db98f9

Unità di ricognizione 04 - Data 2022/12/26

Visibilità del suolo: 3

Copertura del suolo: superficie agricola utilizzata - Area ad uso agricolo; al momento del survey si presentava incolta a riposo con crescita vegetale spontanea in generale di altezza medio e medio-bassa

Sintesi geomorfologica: Area pianeggiante con depositi di terreno a matrice argillosa

Dati catastali : Foglio 12 Salice Salentino, part.105

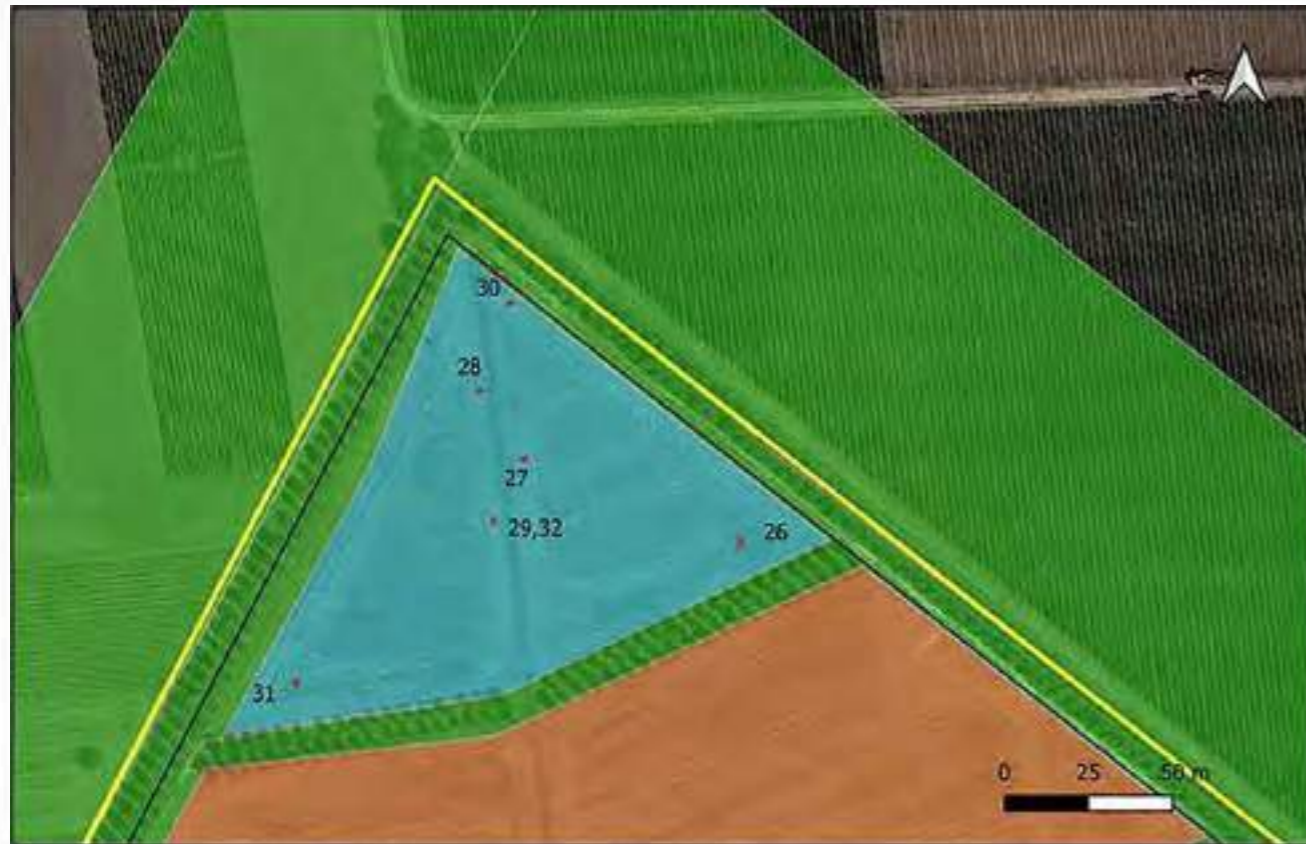

Il lotto è costeggiato a Est e a W da stradine sterrate poderali percorribili solo con mezzi agricoli; durante il survey non sono stati registrati materiali archeologici nè evidenze archeologiche in superficie.



Ripresa da drone da Sud



26 Lato Sud. Vista da Est



27 Area Nord. Vista da Sud



28 Area centrale. Vista da Nord



29 Lato W. Vista da Est



30 Lato Est. Vista da Nord



31 Lato Sud. Vista da W



32 Lato W. Vista da Est

Ricognizione e1d2c0cdef5043f5912cf589e2db98f9

Unità di ricognizione 05 - Data 2022/12/26

Visibilità del suolo: 4

Copertura del suolo: superficie agricola utilizzata - Area ad uso agricolo che al momento del survey risultava arata di recente con quasi totale assenza di vegetazione spontanea in superficie

Sintesi geomorfologica: Area pianeggiante con terreno a matrice argillosa

Dati catastali : Foglio 12 Salice Salentino, part.15,16,17,18,14



Ripresa da drone da Est



33 Lato Nord. Vista da W



34 Area Sud. Vista da Nord



35 Area centrale. Vista da W



36 Angolo SW. Vista da Est



37 Lato Est. Vista da Sud



38 Lato Sud. Vista da Est



39 Lato Nord. Vista da E



Il lotto è costeggiato a W e a Sud da stradine sterrate poderali percorribili solo con mezzi agricoli; durante il survey non sono stati registrati materiali archeologici nè evidenze archeologiche in superficie.

In questa zona si trovava Masseria Cacciatori, edificio rurale di età moderna demolito alla fine del secolo scorso e oggi non più rintracciabile sul terreno.

Nella zona orientale ricade anomalia da fotointerpretazione MOSI 51 la cui verifica attraverso il survey ha dato esito negativo chiarendo che possa ricondursi alla presenza di un reticolo idrografico stagionale.

Ricognizione e1d2c0cdef5043f5912cf589e2db98f9

Unità di ricognizione 06 - Data 2022/12/26

Visibilità del suolo: 2

Copertura del suolo: superficie agricola utilizzata - Area ad uso agricolo in cui sono presenti alcuni filari di ulivi che delimitano le unità poderali; in superficie risulta presente vegetazione spontanea medio-alta e a tratti abbastanza fitta

Sintesi geomorfologica: Area pianeggiante con depositi di terreno a matrice argillosa

Dati catastali : Foglio 12 Salice Salentino, part.ile cat. 105,18,14



Ripresa da drone da Est (dicembre 2022)



40 Filare di ulivi tra UR 01 e UR 02



41 Filare di ulivi tra UR 02 e UR 03



42 Filare di ulivi tra UR 03 e UR 04



43 Filare di ulivi che costeggia a W UURR 02,03,04,05



44 Filare di ulivi che costeggia a Est UURR 01,02,03,04



45 Filare di ulivi tra SP 107 e UR 05, UR 01

Durante il survey non sono stati rinvenuti materiali archeologici nè evidenze archeologiche in superficie. I filari di ulivi sono stati eradicati in una fase successiva al survey effettuato in quanto infetti da xylella.



45a Situazione dopo eradicazione filari di ulivi infetti da xylella (ottobre 2023)



45b Situazione dopo eradicazione filari di ulivi infetti da xylella (ottobre 2023)

Ricognizione e1d2c0cdef5043f5912cf589e2db98f9

Unità di ricognizione 07 - Data 2022/12/26

Visibilità del suolo: 4

Copertura del suolo: superficie agricola utilizzata - Area ad utilizzo agricolo che al momento del survey risultava arata di recente con assenza in superficie di crescita vegetale

Sintesi geomorfologica: Area pianeggiante con depositi di terreno a matrice argillosa

Dati catastali : Foglio 12 Salice Salentino, part.IIe 21,40



Ripresa da drone da Nord



46 Lato Nord. Vista da W



47 Angolo SW. Vista da Nord



48 Lato W. Vista da W



49 Area centrale. Vista da NW



50 Lato Est. Vista da W



51 Lato W. Vista da Est



52 Lato Sud. Vista da NW

Durante il survey non sono stati registrati materiali archeologici nè evidenze archeologiche in superficie

Ricognizione e1d2c0cdef5043f5912cf589e2db98f9

Unità di ricognizione 08 - Data 2022/12/26

Visibilità del suolo: 3

Copertura del suolo: superficie agricola utilizzata - Area ad uso agricolo che al momento della ricognizione risultava coltivata a seminativo con crescita vegetale medio-bassa

Sintesi geomorfologica: Area pianeggiante con depositi di terreno a matrice calcarenitica

Dati catastali : Foglio 12 Salice Salentino, part.IIe 21,22,40

Durante il survey non sono stati registrati materiali archeologici nè evidenze archeologiche in superficie



Ripresa da drone da Nord



53 Angolo SE. Vista da W



54 Area centrale. Vista da Est



55 Area centrale. Vista da W



56 Lato W. Vista da W



57 Area centrale. Vista da Sud



58 Lato W. Vista da Est



59 Lato Sud. Vista da W



60. Lato Est. Vista da Sud

Ricognizione e1d2c0cdef5043f5912cf589e2db98f9

Unità di ricognizione 09 - Data 2022/12/26

Visibilità del suolo: 3

Copertura del suolo: superficie agricola utilizzata - Area ad uso agricolo che al momento del survey risultava incolta e con presenza di crescita vegetale in generale medio-bassa

Sintesi geomorfologica: Area pianeggiante con depositi di terreno a matrice argillosa

Dati catastali : Foglio 12 Salice Salentino, part.IIe cat. 21

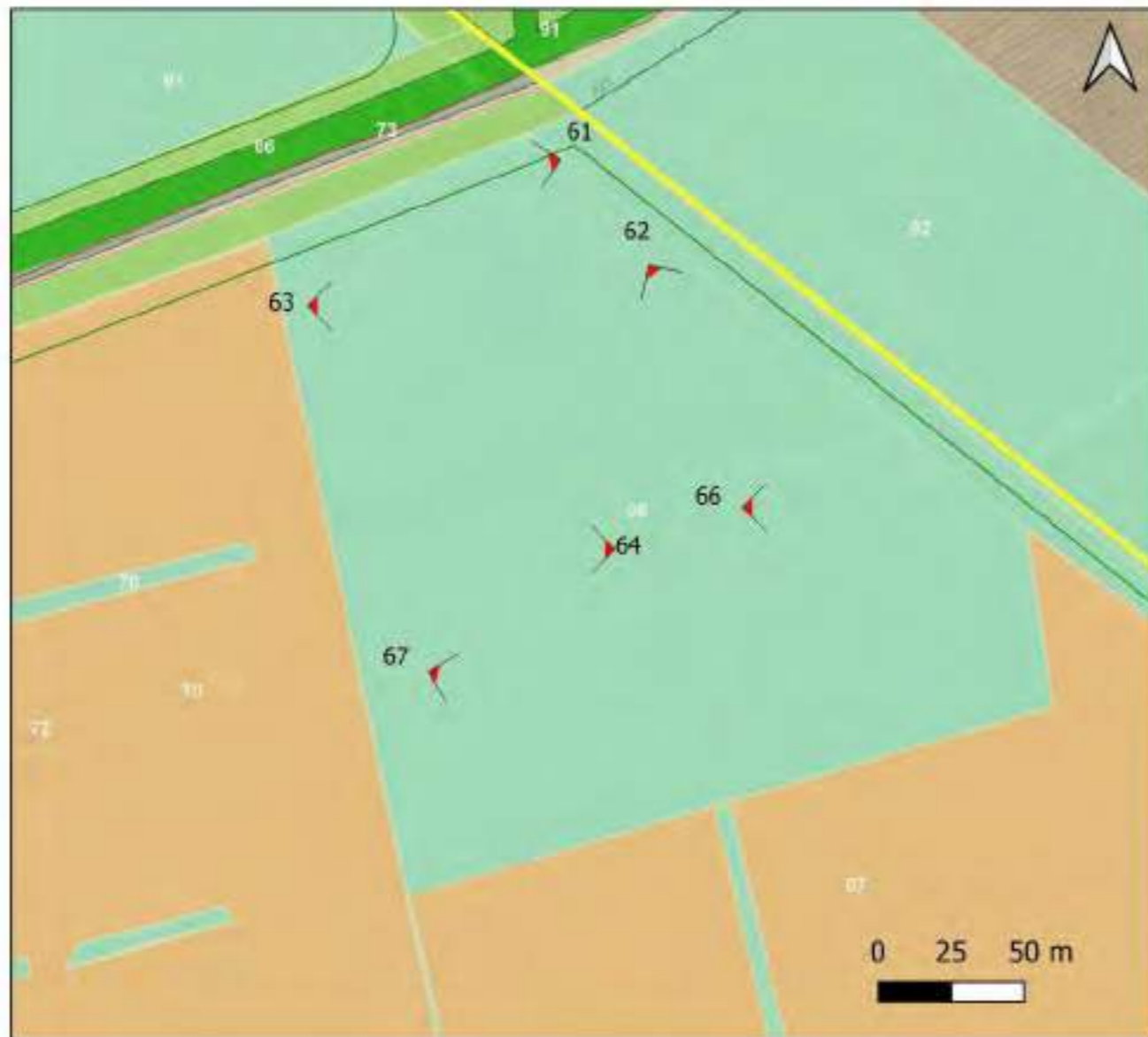

Ripresa da drone da Nord



61 Lato Nord. Vista da W



62 Lato Est. Vista da Nord



63 Lato Nord. Vista da Est



64 Lato W. Vista da Est



65 Area centrale. Vista da Nord



66 Lato Est. Vista da W



67 Lato Sud. Vista da NW

Durante il survey non sono stati rinvenuti materiali archeologici nè evidenze archeologiche in superficie. I filari di ulivi sono stati eradicati in una fase successiva al survey effettuato in quanto infetti da xylella.

Ricognizione e1d2c0cdef5043f5912cf589e2db98f9

Unità di ricognizione 10 - Data 2022/12/28

Visibilità del suolo: 4

Copertura del suolo: superficie agricola utilizzata - Area ad uso agricolo al momento del survey arata di recente con quasi totale assenza di crescita vegetale

Sintesi geomorfologica: Area pianeggiante con terreno a matrice argillosa

Dati catastali : Foglio 12 Salice Salentino, part.IIe 21; 400; 160; 399

Nella zona centrale ricade anomalia da fotointerpretazione MOSI 52

la cui verifica attraverso survey ha dato esito negativo in quanto relativa a reticolo idrografico stagionale.



Ripresa da drone da Est



68 Lato Nord. Vista da Est



69 Lato Nord. Vista da W



70 Lato Est. Vista da Nord



71 Lato Sud. Area Sud. Vista da Sud



72 Lato Est. Vista da W



73 Lato W. Vista da Nord



74 Area centrale. Vista da W



75 Lato Sud. Vista da W



76. Area centrale. Vista da W

Durante il survey non sono stati registrati materiali archeologici nè evidenze archeologiche in superficie.

Ricognizione e1d2c0cdef5043f5912cf589e2db98f9

Unità di ricognizione 11 - Data 2023/02/04

Visibilità del suolo: 2

Copertura del suolo: superficie agricola utilizzata - Area occupata da un uliveto con presenza in superficie di crescita vegetale medio-alta.

Sintesi geomorfologica: Area pianeggiante con depositi di terreno a matrice argillosa



Ripresa da drone da Nord (gennaio 2023)



77. Lato Est. Vista da Nord (survey gennaio 2023)



78 Lato Nord. Vista da W (survey gennaio 2023)



79. Area centrale. Vista da W (survey gennaio 2023)



80. Lato Est. Vista da Sud (survey gennaio 2023)



81a. Uliveto in corso di eradicazione. Survey luglio 2023



81b. Uliveto in corso di eradicazione. Survey luglio 2023

Durante il survey effettuato nel gennaio 2023 non sono stati registrati materiali archeologici nè evidenze archeologiche in superficie.

Nell'estate 2023 l'oliveto risultava in fase di avanzata eradicazione in quanto infetto da Xylella; per questo motivo l'area è stata sottoposta a ulteriore survey nel luglio 2023 riscontrando uguali condizioni di visibilità e nessuna evidenza archeologica in superficie.



81. Lato Sud. Vista da W (survey gennaio 2023)

Ricognizione e1d2c0cdef5043f5912cf589e2db98f9

Unità di ricognizione 12 - Data 2023/02/04

Visibilità del suolo: 4

Copertura del suolo: superficie agricola utilizzata - Area ad utilizzo agricolo che al momento del survey risultava arata di recente con assenza quasi totale in superficie di crescita vegetale.

Sintesi geomorfologica: Area pianeggiante con depositi di terreno a matrice argillosa

Dati catastali: Foglio 12 Salice Salentino, part.IIe cat. 38,160,401,12

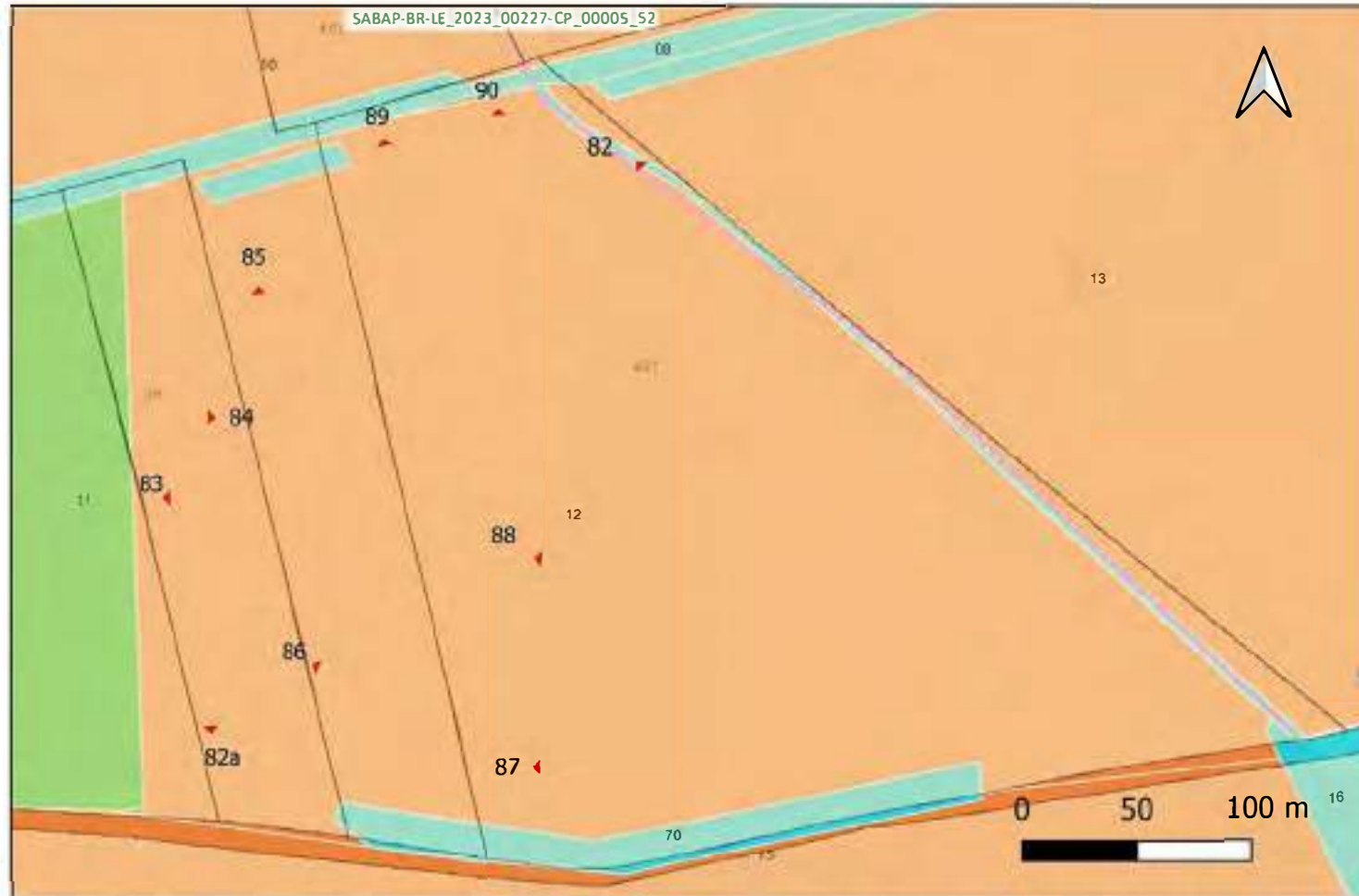

Ripresa da drone da Ovest



82 Lato Est part.IIa 401. Canale corrispondente ad anomalia da fotointerpretazione MOSI 52 verificata col survey



82a Part.IIa 38. Lato W. Vista da Sud



83 Part.IIa 38. Area centrale. Vista da W



84 Part.IIa 38. Lato W. Vista da Est



85 Part.IIe 38,160. Vista da Nord

Il survey ha registrato in superficie solo presenza di sporadici fr. tegole, fr. ceramici (4 fr. c. acroma, 1 fr. c. invetriata) di età contemporanea (XIX sec.) distribuiti in maniera discontinua sul terreno e da mettere in relazione all'utilizzo agricolo del territorio limitrofo ed ai complessi masserizi presenti nell'area circostante.

Il lato Est della part.IIa 401 è costeggiato da un canale relativo ad un reticolo idrografico irreggimentato corrispondente all'anomalia da fotointerpretazione registrata come MOSI 52.



86 Part.IIa 160. Lato Sud. Vista da NW



87 Part.IIa 401. Lato Sud. Vista da W



88 Part.IIa 401. Vista da W



89. Part.IIa 401 Lato N Vista da Nord



90 Part.IIa 401. Lato Est. Vista da Nord

Ricognizione e1d2c0cdef5043f5912cf589e2db98f9

Unità di ricognizione 12 - Data 2023/02/04

Visibilità del suolo: 4

Copertura del suolo: superficie agricola utilizzata - Area ad utilizzo agricolo che al momento del survey risultava arata di recente con assenza quasi totale in superficie di crescita vegetale.

Sintesi geomorfologica: Area pianeggiante con depositi di terreno a matrice argillosa

Dati catastali: Foglio 12 Salice Salentino, part.lla cat. 38,160,401.12



Part.lla 38 Frammenti sporadici di età contemporanea (tegole e 1 fr. c. smaltata) registrati durante il survey



Part.lla 160 Frammenti sporadici (tegole) di età contemporanea registrati durante il survey



Part.lla 401 Frammenti sporadici (c. acroma, tegole) di età contemporanea registrati durante il survey

Il survey ha registrato in superficie solo presenza di sporadici fr. tegole, fr. ceramici (4 fr. c. acroma, 1 fr. c. smaltata) di età contemporanea (XIX sec.) distribuiti in maniera discontinua sul terreno e da mettere in relazione all'utilizzo agricolo del territorio limitrofo ed ai complessi masserizi presenti nell'area circostante (v. MOSI 34 Sporadico 2).

Ricognizione e1d2c0cdef5043f5912cf589e2db98f9

Unità di ricognizione 13 - Data 2023/02/04

Visibilità del suolo: 5

Copertura del suolo: superficie agricola utilizzata - Area ad uso agricolo che al momento del survey risultava arata di recente con quasi totale assenza di crescita vegetale in superficie

Sintesi geomorfologica: Area pianeggiante con depositi di terreno a matrice argillosa



Ripresa da drone da W



91 Part.Ila 40. Lato W. Vista da Est



92 Part.Ila 40. Area centrale. Vista da SW



93 Part.Ila 40. Area centrale. Vista da Sud



94 Part.Ila 40. Lato Est. Vista da Sud



95 Part.Ila 21. Area centrale. Vista da Nord



96 Part.Ile 21,22. Lato Nord. Vista da N



97. Part.Ila 23. Vista da Sud



101 Part.Ila 21. Lato Est. Vista da Nord



102 Part.Ila 22. Vista da W



103 Part.Ila 40. Lato W. Vista da W



98. Part.Ila 40. Lato N. Vista da W



99. Part.Ila 40. Lato W. Vista da Est



100. Part.Ile 21,22. Lato Nord. Vista da Est

Ricognizione e1d2c0cdef5043f5912cf589e2db98f9

Unità di ricognizione 13 - Data 2023/02/04

Visibilità del suolo: 5

Copertura del suolo: superficie agricola utilizzata - Area ad uso agricolo che al momento del survey risultava arata di recente con quasi totale assenza di crescita vegetale in superficie

Sintesi geomorfologica: Area pianeggiante con depositi di terreno a matrice argillosa



Il survey effettuato ha registrato in superficie solo sporadici frammenti di c. smaltata e c. acroma e radi fr. di tegole di età contemporanea (XIX sec.); fr. laterizi recenti sono stati registrati nella part.IIa 40; i frammenti si presentavano distribuiti sul terreno in maniera discontinua e sono da mettere in relazione all'utilizzo agricolo del territorio limitrofo ed ai complessi masserizi e fabbricati rurali presenti nell'area circostante (v. MOSI 33 Sporadico 1).



Sporadici materiali di età contemporanea (frr.tegole,c. acroma, c. smaltata) e frr. laterizi recenti registrati durante il survey di superficie.

Ricognizione e1d2c0cdef5043f5912cf589e2db98f9

Unità di ricognizione 14 - Data 2023/02/04

Visibilità del suolo: 2

Copertura del suolo: superficie agricola utilizzata - Area occupata da un uliveto con presenza in superficie di vegetazione spontanea medio-alta

Sintesi geomorfologica: Area pianeggiante con terreni a matrice argillosa

Dati catastali: Foglio 12 Salice Salentino, part.lla 21,23



Il survey effettuato non ha registrato in superficie evidenze archeologiche o materiali archeologici.



Ripresa da drone da W



103 Part.Ila 23. Lato W. Vista da Sud



104 Part.Ila 23. Lato E. Vista da Sud



105 Part.Ila 21. Lato W. Vista da Nord



106 Part.Ila 21. Area centrale. Vista da Sud



107 Part.Ila 21. Lato E. Vista da Sud



108 Part.Ila 23 Lato N. Vista da E

Ricognizione e1d2c0cdef5043f5912cf589e2db98f9

Unità di ricognizione 14 - Data 2023/02/04

Visibilità del suolo: 2

Copertura del suolo: superficie agricola utilizzata - Area occupata da un uliveto con presenza in superficie di vegetazione spontanea medio-alta

Sintesi geomorfologica: Area pianeggiante con terreni a matrice argillosa

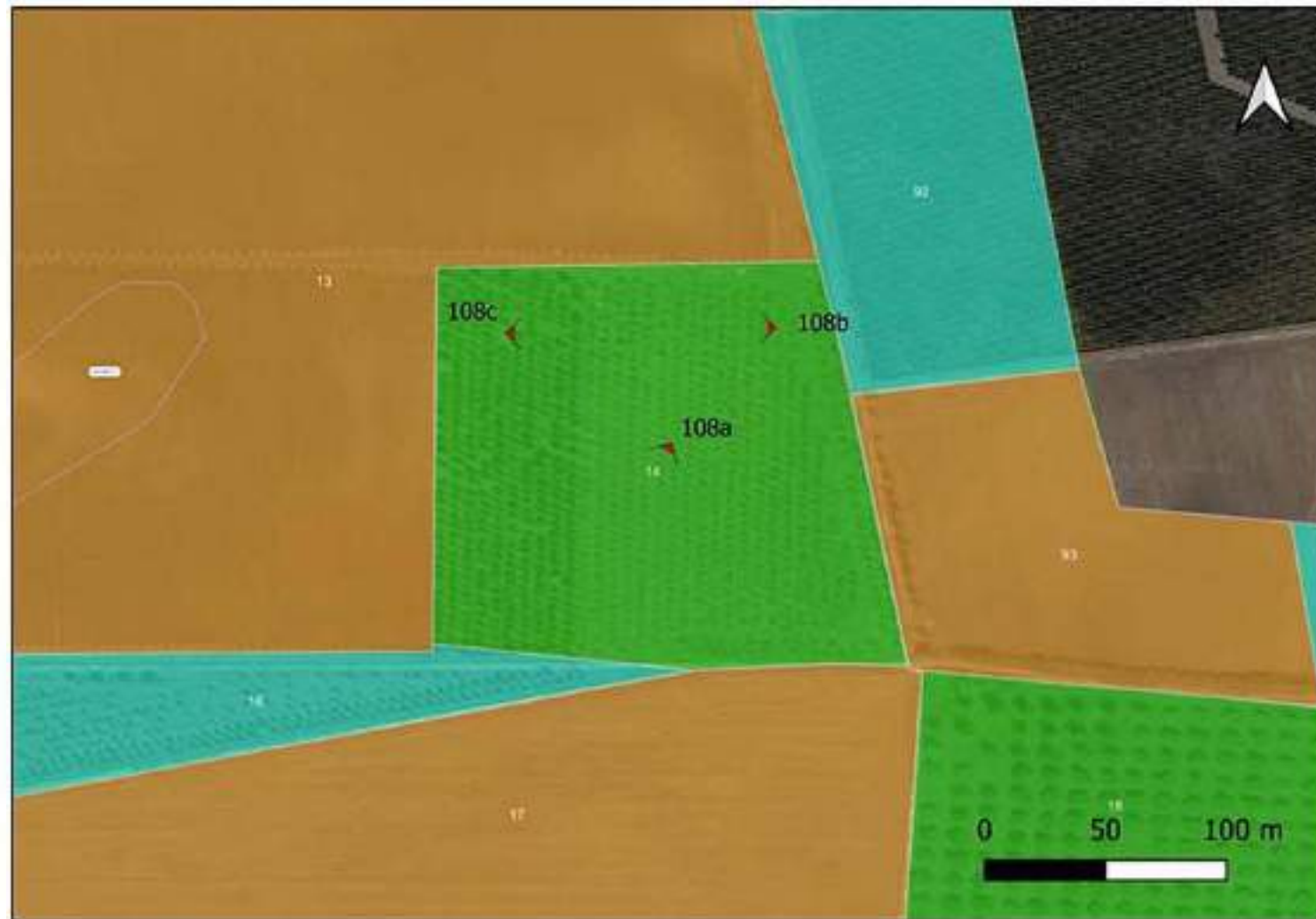

108a



108b



108c

Uliveto eradicato successivamente al survey effettuato in quanto infetto da xylella.

Il survey ripetuto successivamente in condizioni di visibilità discrete non ha registrato evidenze archeologiche in superficie.

Ricognizione e1d2c0cdef5043f5912cf589e2db98f9

Unità di ricognizione 15 - Data 2023/02/12

Visibilità del suolo: 5

Copertura del suolo: superficie agricola utilizzata - Area ad uso agricolo che al momento del survey risultava arata di recente e non coltivata con assenza di crescita vegetale in superficie

Sintesi geomorfologica: Area sub-pianeggiante con depositi di terreno a matrice argillosa e a tratti calcarenitica

Dati catastali : Foglio 3 Veglie, part.IIa 283



Ripresa da drone da W



109 Lato W. Vista da Sud



110 Lato Est. Vista da W



111 Lato Nord. Vista da W



112 Area centrale. Vista da SE



113 Lato Sud. Vista da W

Il survey effettuato ha registrato in superficie solo sporadici frammenti di c. smaltata, c. acroma e frr. tegole di età contemporanea (XIX-XX secolo) distribuiti in maniera discontinua sul terreno e da mettere in relazione all'utilizzo agricolo del territorio limitrofo ed ai complessi masserizi presenti nell'area circostante (v. MOSI 42).



114 Lato Est. Vista da Nord



115 Lato Nord. Vista da Sud



116 Lato Sud. Vista da Est

Ricognizione e1d2c0cdef5043f5912cf589e2db98f9

Unità di ricognizione 15 - Data 2023/02/12

Visibilità del suolo: 5

Copertura del suolo: superficie agricola utilizzata - Area ad uso agricolo che al momento del survey risultava arata di recente e non coltivata con assenza di crescita vegetale in superficie

Sintesi geomorfologica: Area sub-pianeggiante con depositi di terreno a matrice argillosa e a tratti calcarenitica

Dati catastali : Foglio 3 Veglie, part.Ila 283

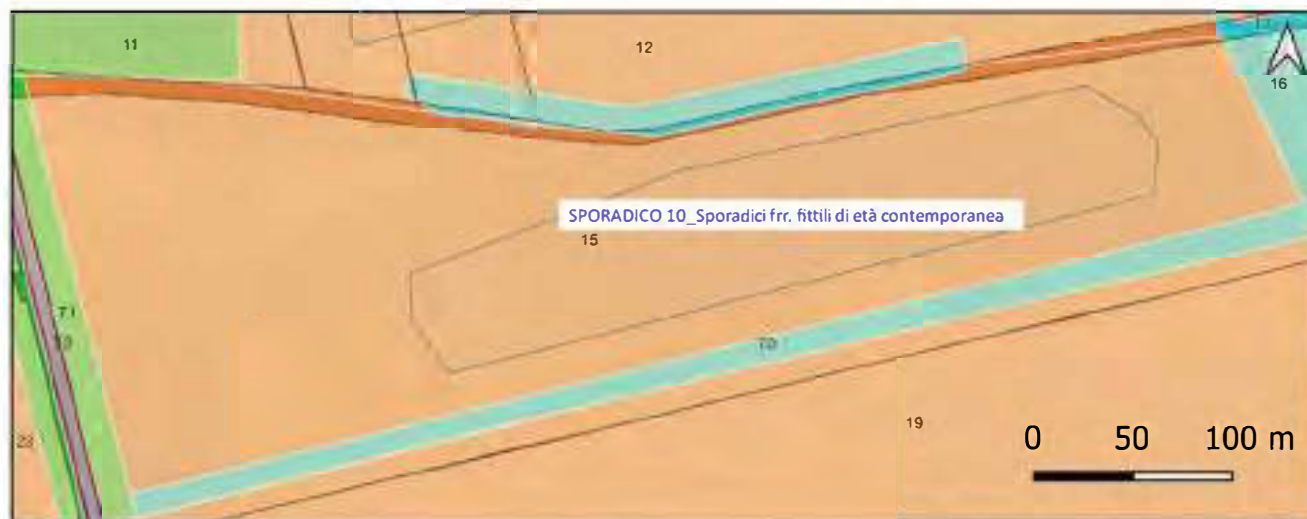

Il survey ha registrato in superficie solo presenza di sporadici frr. tegole, 4 frr. ceramici acromi, 1 fr. c. smaltata databili ad età contemporanea (XIX-XX sec.) distribuiti in maniera discontinua sul terreno e con bassissima densità da mettere in relazione all'utilizzo agricolo del territorio limitrofo ed ai complessi masserizi presenti nell'area circostante (v. MOSI 42 Sporadico 10).



Part.Ila 283 Frammenti ceramici sporadici di età contemporanea registrati durante il survey



Part.Ila 283 Frammenti ceramici sporadici di età contemporanea registrati durante il survey

Ricognizione e1d2c0cdef5043f5912cf589e2db98f9

Unità di ricognizione 16 - Data 2023/01/28

Visibilità del suolo: 3

Copertura del suolo: superficie agricola utilizzata - Area occupata da uliveto con presenza in superficie di vegetazione spontanea medio-alta

Sintesi geomorfologica: Area pianeggiante con depositi di terreno a matrice argillosa

Dati catastali : Foglio 3 Veglie, part.IIe 283,5,285,286,287

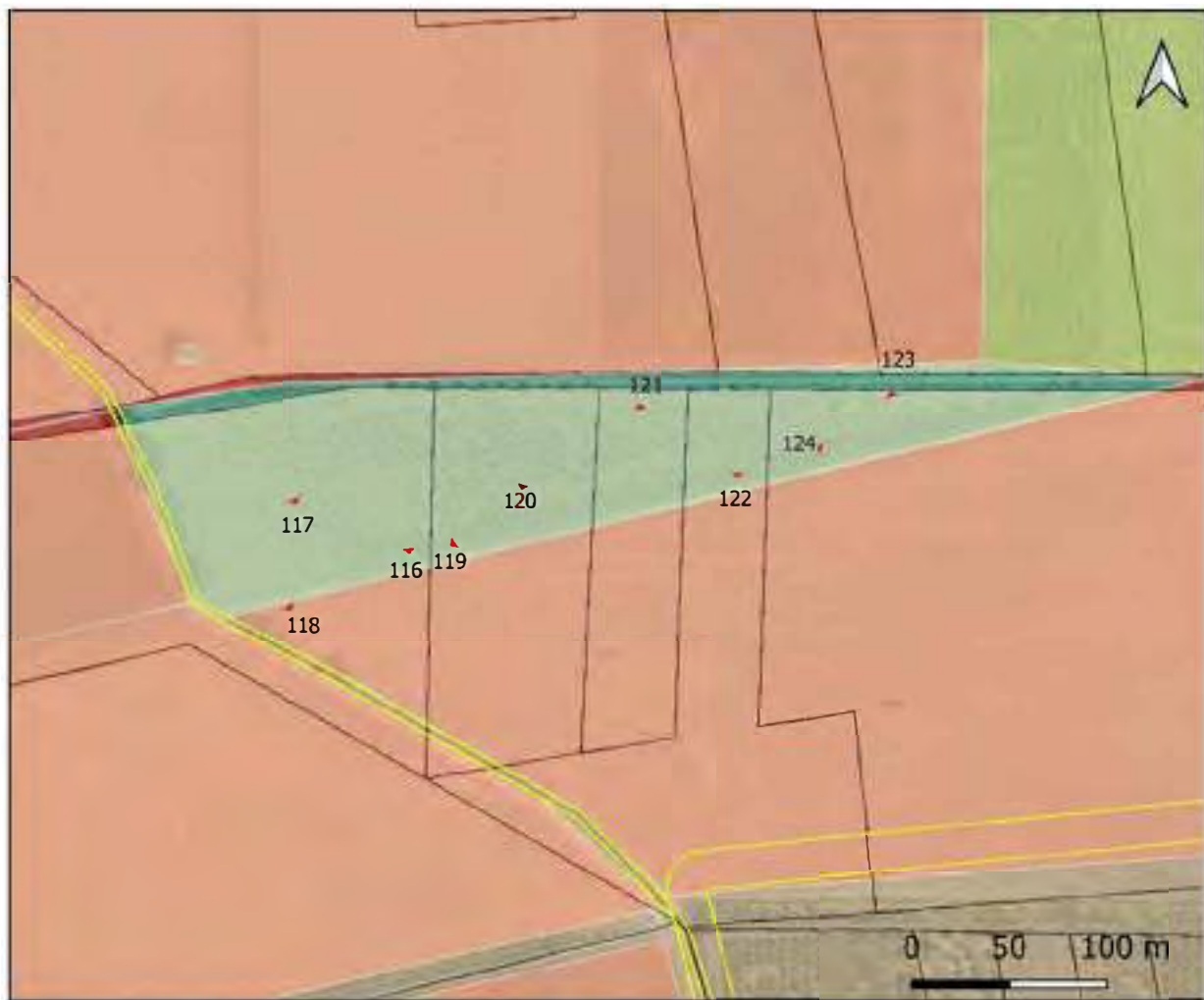

Il survey non ha registrato evidenze archeologiche nè materiali archeologici in superficie



Ripresa da drone da Est



116 Part.IIa 283. Lato E. Vista da Sud



117 Part.IIa 283. Area centrale. Vista da Sud



118 Part.IIa 283. Lato Sud. Vista da Sud



119 Part.IIa 5. Lato Sud. Vista da W



120 Part.IIa 5. Area centrale. Vista da Sud



121 Part.IIa 285. Lato Sud. Vista da Nord



122 Part.IIa 286. Lato Sud. Vista da Nord



123 Part.IIa 287. Vista da Nord



124 Part.IIa 287. Lato Sud. Vista da W

Ricognizione e1d2c0cdef5043f5912cf589e2db98f9

Unità di ricognizione 16

Visibilità del suolo: 3

Copertura del suolo: superficie agricola utilizzata - Area occupata al momento del survey da un uliveto con presenza in superficie di vegetazione spontanea in generale di media altezza e a tratti medio-alta

Sintesi geomorfologica: Area pianeggiante con depositi di terreno a matrice argillosa

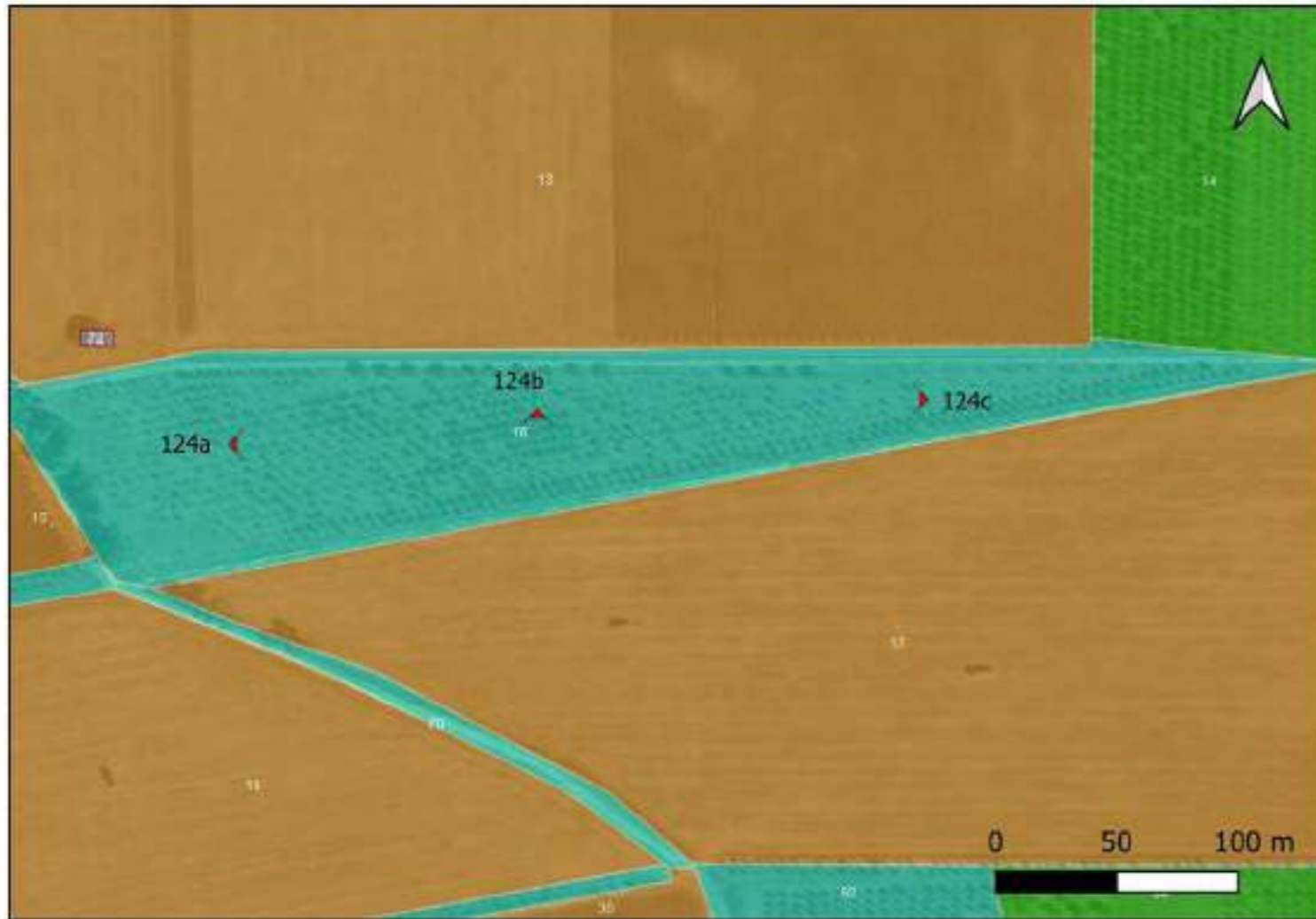

124a



124b



124c

Uliveto eradicato successivamente al survey effettuato in quanto infetto da xylella.

Il survey ripetuto successivamente in condizioni di visibilità discrete non ha registrato evidenze archeologiche in superficie.

Ricognizione e1d2c0cdef5043f5912cf589e2db98f9

Unità di ricognizione 17 - Data 2023/02/12

Visibilità del suolo: 5

Copertura del suolo: superficie agricola utilizzata - Area ad uso agricolo che al momento del survey risultava arata di recente con assenza di crescita vegetale

Sintesi geomorfologica: Area pianeggiante con depositi di terreno a matrice argillosa e calcarenitica

Dati catastali : Foglio 3 Veglie, part.Ile 283,5,285,286,287



Ripresa da drone da Est



125 Part.Ile 283,5,285,286. Lato Nord. Vista da W



126 Part.Ile 283.5.285. Vista da SE



127 Part.Ile 283,5,285,286,287. Lato N. Vista da E



128 Part.Ile 5,285. Vista da Est



129 Part.Ila 287. Vista da W



130 Part.Ila 287. Lato Sud. Vista da W



131 Part.Ila 283. Angolo SE. Vista da N

Il survey non ha registrato evidenze archeologiche nè materiali archeologici in superficie



132 Area W. Vista da Est



133 Part.Ila 283. Lato Est. Vista da W



134. Lato Nord. Vista da Est

Ricognizione e1d2c0cdef5043f5912cf589e2db98f9

Unità di ricognizione 18 - Data 2023/02/12

Visibilità del suolo: 2

Copertura del suolo: superficie agricola utilizzata - Area occupata da un uliveto con presenza in superficie di vegetazione spontanea medio-alta

Sintesi geomorfologica: Area pianeggiante con depositi di terreno a matrice argillosa

Dati catastali: Foglio 3 Veglie, part.lla 287, 288



Ripresa da drone da Sud-Est



135 Part.Illa 288 Lato W. Vista da Sud



136 Part.Illa 288 Lato Nord. Vista da W

Il survey non ha registrato evidenze archeologiche nè materiali archeologici in superficie.



137 Part.Illa 287 Area centrale. Vista da Sud



138 Part.Illa 288 Area centrale. Vista da Nord



139 Part.Illa 287 Lato Nord. Vista da W

Ricognizione e1d2c0cdef5043f5912cf589e2db98f9

Unità di ricognizione 18 - Data 2023/02/12

Visibilità del suolo: 2

Copertura del suolo: superficie agricola utilizzata - Area occupata da un uliveto con presenza in superficie di vegetazione spontanea medio-alta

Sintesi geomorfologica: Area pianeggiante con depositi di terreno a matrice argillosa

Dati catastali : Foglio 3 Veglie, part.IIe cat. 287, 288



Uliveto infetto da xylella eradicato in una fase successiva al survey effettuato. Il survey, ripetuto successivamente in condizioni di visibilità discrete, non ha registrato materiali né evidenze archeologiche in superficie.



Ricognizione e1d2c0cdef5043f5912cf589e2db98f9

Unità di ricognizione 19 - Data 2023/02/18

Visibilità del suolo: 5

Copertura del suolo: superficie agricola utilizzata - Area ad uso agricolo che al momento del survey si presentava arata di recente con assenza di crescita vegetale in superficie

Sintesi geomorfologica: Area pianeggiante con depositi di terreno a matrice calcarenitica

Dati catastali : Foglio 3 Veglie, part.IIa 284

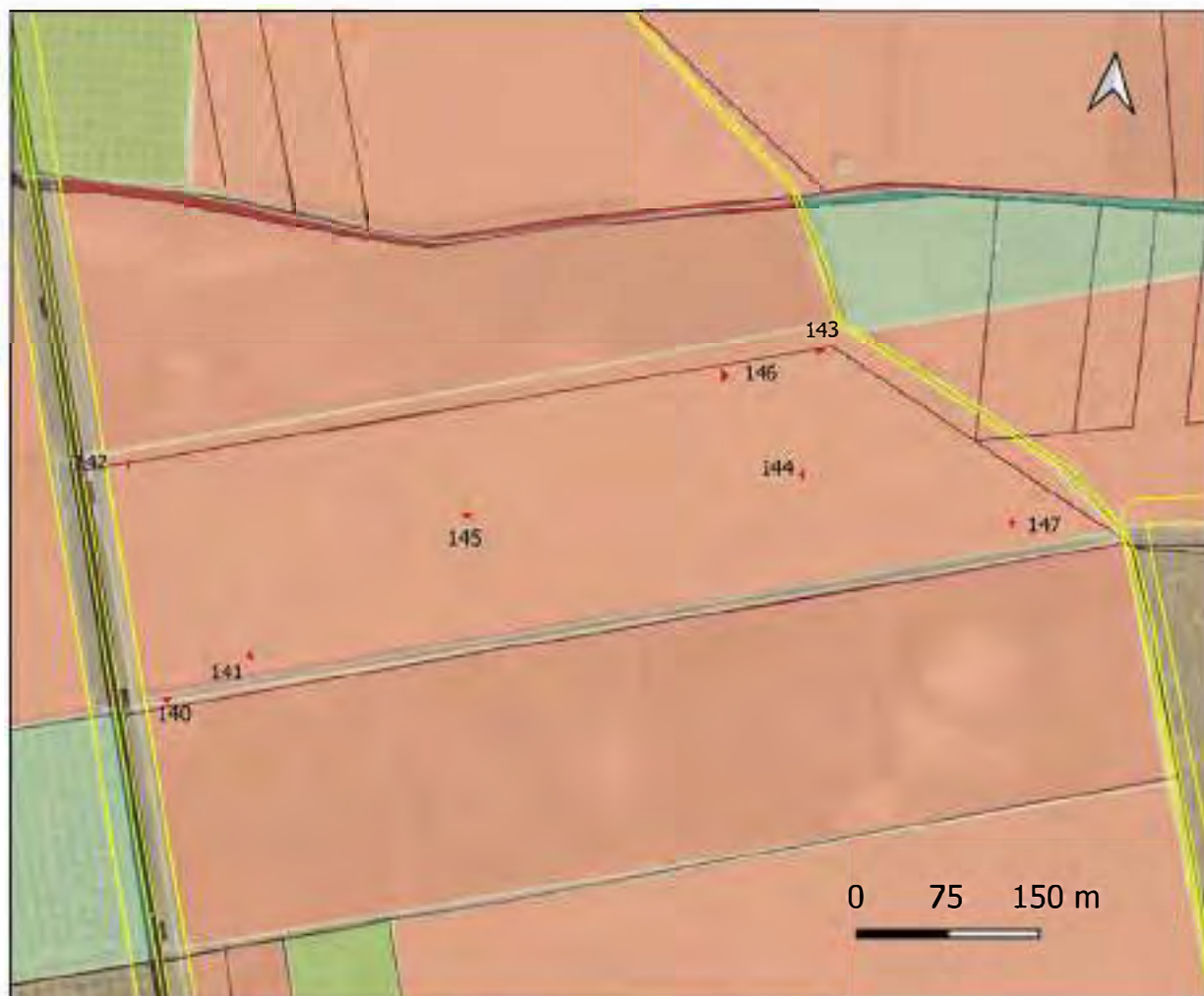

Ripresa da drone da Nord



140 Lato W. Vista da Sud



141 Lato Sud. Vista da W



142 Lato N. Vista da W



143 Lato Est. Vista da Nord



144 Lato Nord. Vista da W



145 Lato Nord. Vista da Sud



146. Lato Nord. Vista da Est



147. Lato Sud. Vista da Est

Il survey effettuato ha registrato in superficie solo sporadici frammenti di tegole databili ad età contemporanea (XIX secolo) distribuiti in maniera discontinua sul terreno e non indicativi di stratificazioni archeologiche conservate nel sottosuolo ma pertinenti ad una frequentazione legata ad un utilizzo agricolo del territorio e da mettere in relazione ai complessi masserizi presenti nelle zone circostanti (v. MOSI 44).

Ricognizione e1d2c0cdef5043f5912cf589e2db98f9

Unità di ricognizione 19 - Data 2023/02/18

Visibilità del suolo: 5

Copertura del suolo: superficie agricola utilizzata - Area ad uso agricolo che al momento del survey si presentava arata di recente con assenza di crescita vegetale in superficie

Sintesi geomorfologica: Area pianeggiante con depositi di terreno a matrice calcarenitica

Dati catastali : Foglio 3 Veglie, part.IIa 284



Part.IIa 284 Sporadici frammenti ceramici e frr. tegole di età contemporanea registrati durante il survey

Il survey di superficie ha registrato solo presenza di sporadici frr. tegole di età contemporanea distribuiti sul terreno in maniera discontinua e con bassissima densità pertanto non sono da ritenersi indicativi di stratificazioni archeologiche conservate nel sottosuolo ma pertinenti ad una frequentazione legata ad un utilizzo agricolo del territorio e da mettere in relazione ai complessi masserizi presenti nelle zone circostanti (v. MOSI 44 - Sporadico 12)

Ricognizione e1d2c0cdef5043f5912cf589e2db98f9

Unità di ricognizione 20 - Data 2023/01/28

Visibilità del suolo: 2

Copertura del suolo: superficie agricola utilizzata - Area coltivata ad uliveto con presenza in superficie di vegetazione spontanea in generale medio-alta e molto fitta

Sintesi geomorfologica: Area pianeggiante con depositi di terreno a matrice argillosa

Dati catastali : Foglio 3 Veglie, part.lla 36, 397, 398



Ripresa da drone da Nord



148 Part.Illa 36. Vista da Sud



149 Part.Illa 397. Vista da Sud



150 Part.Illa 398. Vista da W

Il survey non ha registrato evidenze archeologiche nè materiali archeologici in superficie

Ulivi infetti da xylella eradicati successivamente al survey effettuato.



UR 20 dopo eradicazione ulivi (ottobre 2023). Vista da Nord



151 Part.Illa 398. Area centrale. Vista da Est



152 Part.Illa 398. Area centrale. Vista da Nord



153 Part.Illa 398. Lato Sud. Vista da Est

Ricognizione e1d2c0cdef5043f5912cf589e2db98f9

Unità di ricognizione 21 - Data 2023/01/29

Visibilità del suolo: 4

Copertura del suolo: superficie agricola utilizzata - Area ad uso agricolo a seminativo che al momento del survey risultava arata di recente con quasi assenza di crescita vegetale in superficie

Sintesi geomorfologica: Area pianeggiante con depositi di terreno a matrice argillosa

Dati catastali : Foglio 12 Salice Salentino, part.lla 37



Ripresa da drone da Est



154 Vista da Sud



155 Area centrale. Vista da NE



156 Lato Sud. Vista da Est



157 Lato Nord. Vista da Sud



158 Area centrale. Vista da W



159 Lato Nord. Vista da Sud

Il survey ha registrato in superficie solo sporadici frr. ceramici e tegole databili tra l'età moderna e contemporanea distribuiti in maniera discontinua sul terreno e non indicativi di stratificazioni archeologiche (v. MOSI 40).

Ricognizione e1d2c0cdef5043f5912cf589e2db98f9

Unità di ricognizione 21 - Data 2023/01/29

Visibilità del suolo: 5

Copertura del suolo: superficie agricola utilizzata - Area ad uso agricolo a seminativo che al momento del survey risultava arata di recente con assenza quasi totale di crescita vegetale in superficie

Sintesi geomorfologica: Area pianeggiante con depositi di terreno a matrice argillosa

Dati catastali : Foglio 12 Salice Salentino, part.IIa cat. 37



Part.IIa 37. Sporadici ed erratici fr. tegole e fr. ceramici di età moderna e contemporanea registrati durante il survey

Il survey ha registrato in superficie solo sporadici fr. ceramici e tegole databili tra l'età moderna e contemporanea distribuiti in maniera discontinua sul terreno e non indicativi di stratificazioni archeologiche da mettere in relazione all'utilizzo agricolo del territorio limitrofo ed ai complessi masserizi presenti nell'area circostante. Nello specifico sono stati registrati in superficie : 1 fr. di parete f. aperta c. invetriata policroma databile alla prima metà del XVII secolo; 1 fr. ansa f. chiusa c. acroma e 1 fr. parete c. acroma e radi fr. tegole databili tra l'età moderna e contemporanea (MOSI 40 - Sporadico 8).

Ricognizione e1d2c0cdef5043f5912cf589e2db98f9

Unità di ricognizione 22 - Data 2023/02/04

Visibilità del suolo: 1

Copertura del suolo: superficie artificiale - Cava di estrazione della pietra leccese di età moderna oggi abbandonata ed utilizzata in parte come discarica abusiva

Sintesi geomorfologica: Banco di roccia calcarenitico

Dati catastali : Foglio 11 Salice Salentino, part.IIe 36, 39



160



161



162



163



164

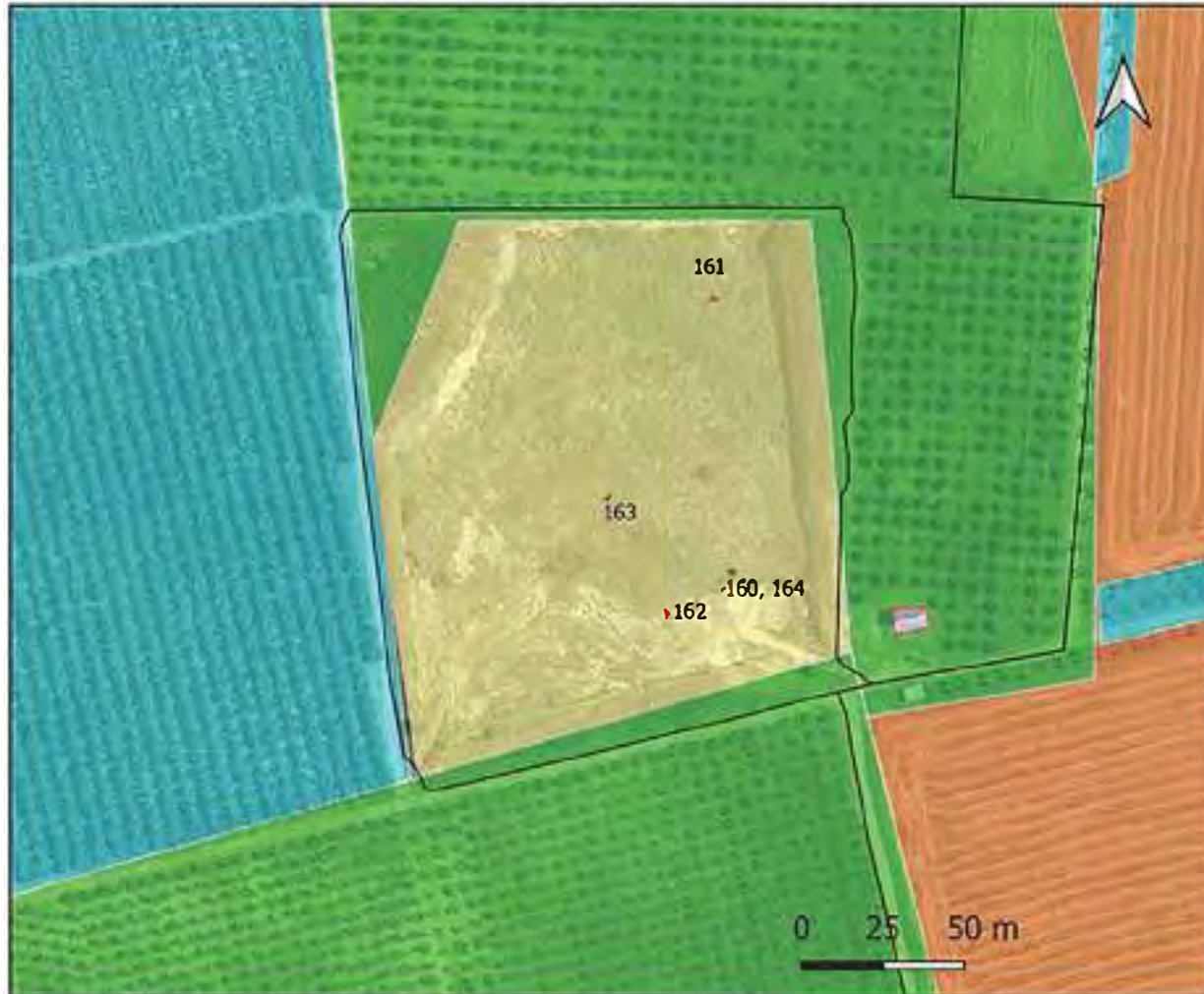

Area in cui ricade anomalia da fotointerpretazione MOSI 50 corrispondente a cava di estrazione della pietra dismessa.

Ricognizione e1d2c0cdef5043f5912cf589e2db98f9

Unità di ricognizione 23 - Data 2023/01/29

Visibilità del suolo: 4

Copertura del suolo: superficie agricola utilizzata - Area ad uso agricolo di seminativo al momento del survey arata di recente con quasi assenza di crescita vegetale in superficie

Sintesi geomorfologica: Area pianeggiante con terreni a matrice argillosa e calcarenitica

Dati catastali : Foglio 11 Salice Salentino, part.IIe 20; Foglio 3 Veglie part.IIa 1,37



Ripresa da drone da Nord



165 Part.IIa 1.Area centrale. Vista da Est



166 Part.IIa 1. Area centrale. Vista da Nord



167 Part.IIa 1.Area Nord. Vista da Sud



168 Part.IIa 1.Lato Nord. Vista da Est



169 Part.IIa 1.Area SW. Vista da Nord



170 Part.IIa 37. Vista da Sud



171 Part.IIa 20. Vista da Nord



172 Part.IIa 1.Area Sud. Zona centrale. Vista da Sud



173 Part.IIa 1.Area Est. Vista da W



Sporadici frr. tegole di età contemporanea

Filari di giovani ulivi fungono da delimitazione per le unità poderali coltivate. Il survey ha registrato in superficie solo sporadici frr. tegole databili all'età contemporanea (XIX secolo) non indicativi di stratificazioni archeologiche nella zona sud della part.cat.1. (MOSI 36 Sporadico 4)

Ricognizione e1d2c0cdef5043f5912cf589e2db98f9

Unità di ricognizione 23 - Data 2023/01/29

Visibilità del suolo: 5

Copertura del suolo: superficie agricola utilizzata - Area ad uso agricolo di seminativo che al momento del survey arata di recente con quasi totale assenza di crescita vegetale in superficie.

Sintesi geomorfologica: Area pianeggiante con terreni a matrice argillosa e calcarenitica

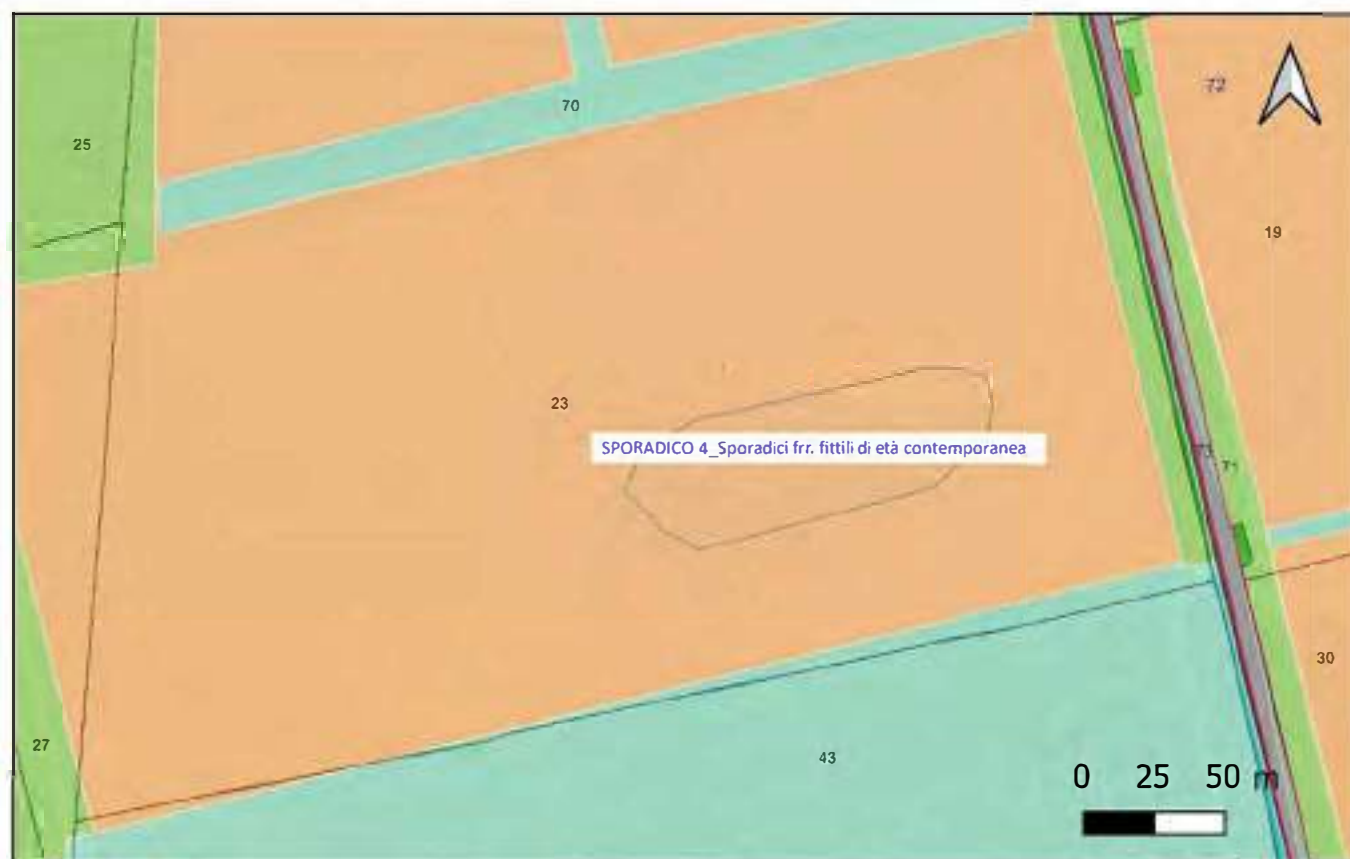

Part.IIa 1 Sporadici fr. tegole di età contemporanea registrati durante il survey di superficie

Il survey di superficie ha registrato solo presenza di sporadici fr. tegole di età contemporanea (XIX secolo), i frammenti risultavano distribuiti sul terreno in maniera discontinua e con bassissima densità e non sono da ritenersi indicativi di stratificazioni archeologiche conservate nel sottosuolo ma pertinenti ad una frequentazione legata ad un utilizzo agricolo del territorio e da mettere in relazione ai complessi masserizi e fabbricati rurali presenti nelle zone circostanti (MOSI 36 -Sporadico 4).

Ricognizione e1d2c0cdef5043f5912cf589e2db98f9

Unità di ricognizione 24 - Data 2023/01/29

Visibilità del suolo: 4

Copertura del suolo: superficie agricola utilizzata - Area ad uso agricolo che al momento del survey risultava arata di recente

Sintesi geomorfologica: Area pianeggiante con depositi di terreno a matrice calcarenitica Dati

Dati catastali : Foglio 11 Salice Salentino, part.IIa 7

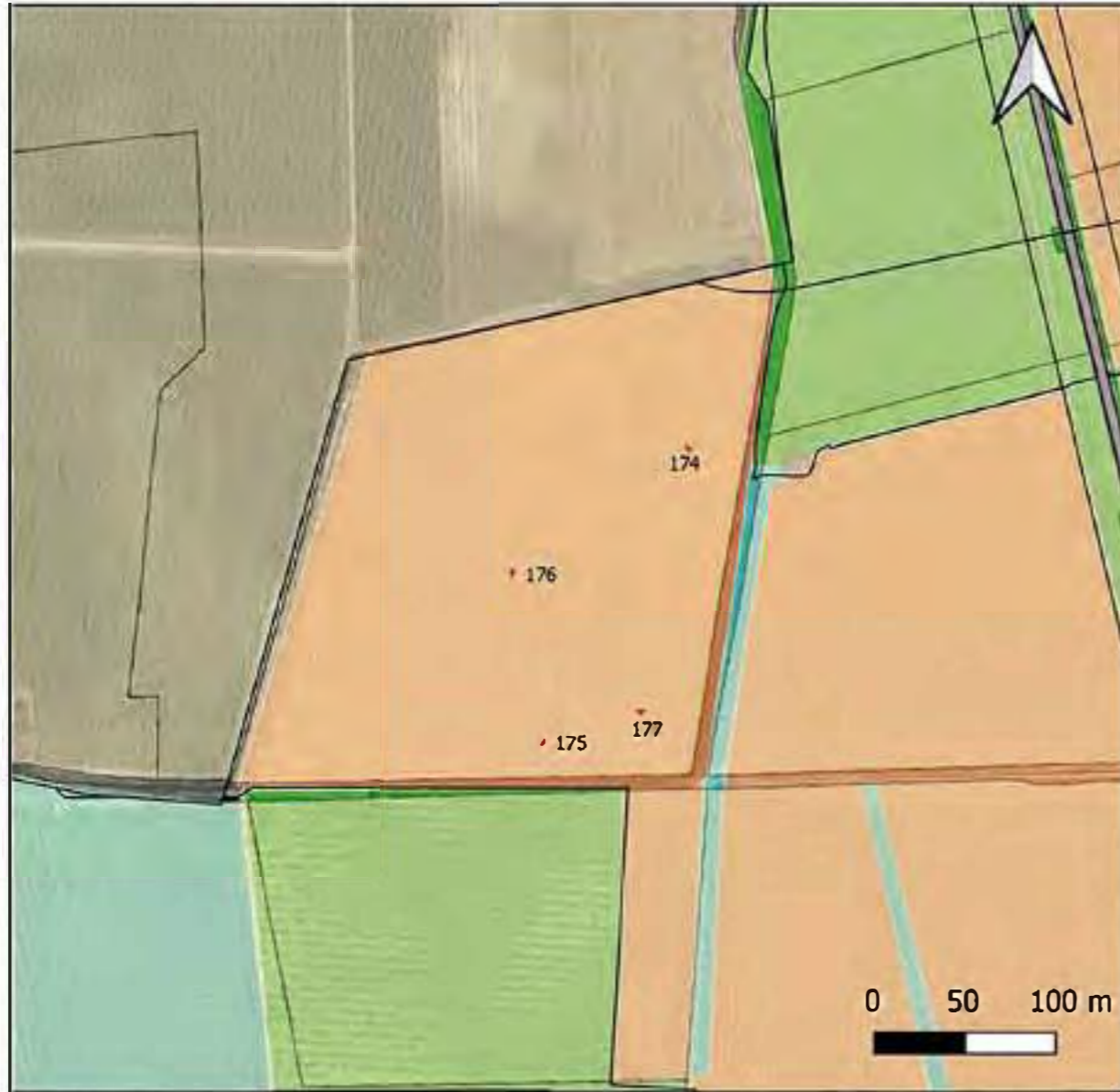

Il survey non ha registrato evidenze archeologiche nè materiali archeologici in superficie.



Ripresa da drone da Sud



174 Lato Est. Vista da Sud



175 Lato Sud. Vista da Est



176 Area centrale. Vista da Est



177 Lato Est. Vista da Sud

Ricognizione e1d2c0cdef5043f5912cf589e2db98f9

Unità di ricognizione 25 - Data 2023/01/29

Visibilità del suolo: 2

Copertura del suolo: superficie agricola utilizzata - Area ad uso agricolo in cui è presente un uliveto con presenza in superficie di vegetazione spontanea medio-alta

Sintesi geomorfologica: Area pianeggiante con depositi di terreno a matrice calcarenitica

Dati catastali : foglio li Salice Salentino, part.IIe 20,39



Ripresa da drone da Nord (gennaio 2023)



178. Part.IIa 20. Lato Est. Vista da N (survey gennaio 2023)



179 Part.IIa 20. Area centrale. Vista da N (survey gennaio 2023)



180. Part.IIa 39. Lato W. Vista da Sud (survey gennaio 2023)



181. Part,IIa 39.Angolo SW. Vista da SW (survey gennaio 2023)



183a. Part.IIa 39. Situazione dopo espianto uliveto. Survey luglio 2023



183b. Part.IIa 20. Situazione dopo espianto uliveto. Survey luglio 2023



182. Part.IIa 20. Lato W. Vista da N (survey gennaio 2023)



183. Part.IIa 39. Area centrale. Vista da W (survey gennaio 2023)

Il survey non ha registrato evidenze archeologiche nè materiali archeologici in superficie.

L'area ricognita nel gennaio 2023 in condizioni di visibilità scarsa è stata sottoposta nel luglio 2023 ad una nuova campagna di ricognizione in seguito alla eradicazione degli ulivi infetti da Xylella; il survey ha riscontrato visibilità molto scarsa e a tratti anche nulla per la presenza di alta e fitta vegetazione spontanea; non è stata registrata nessuna evidenza archeologica in superficie.

Ricognizione e1d2c0cdef5043f5912cf589e2db98f9

Unità di ricognizione 26 - Data 2023/01/29

Visibilità del suolo: 3

Copertura del suolo: superficie agricola utilizzata - Area ad uso agricolo in cui è presente un uliveto con crescita vegetale spontanea in superficie medio-bassa

Sintesi geomorfologica: Area pianeggiante con depositi di terreno a matrice calcarenitica

Dati catastali : Foglio 11 Salice Salentino, part.IIIa 39

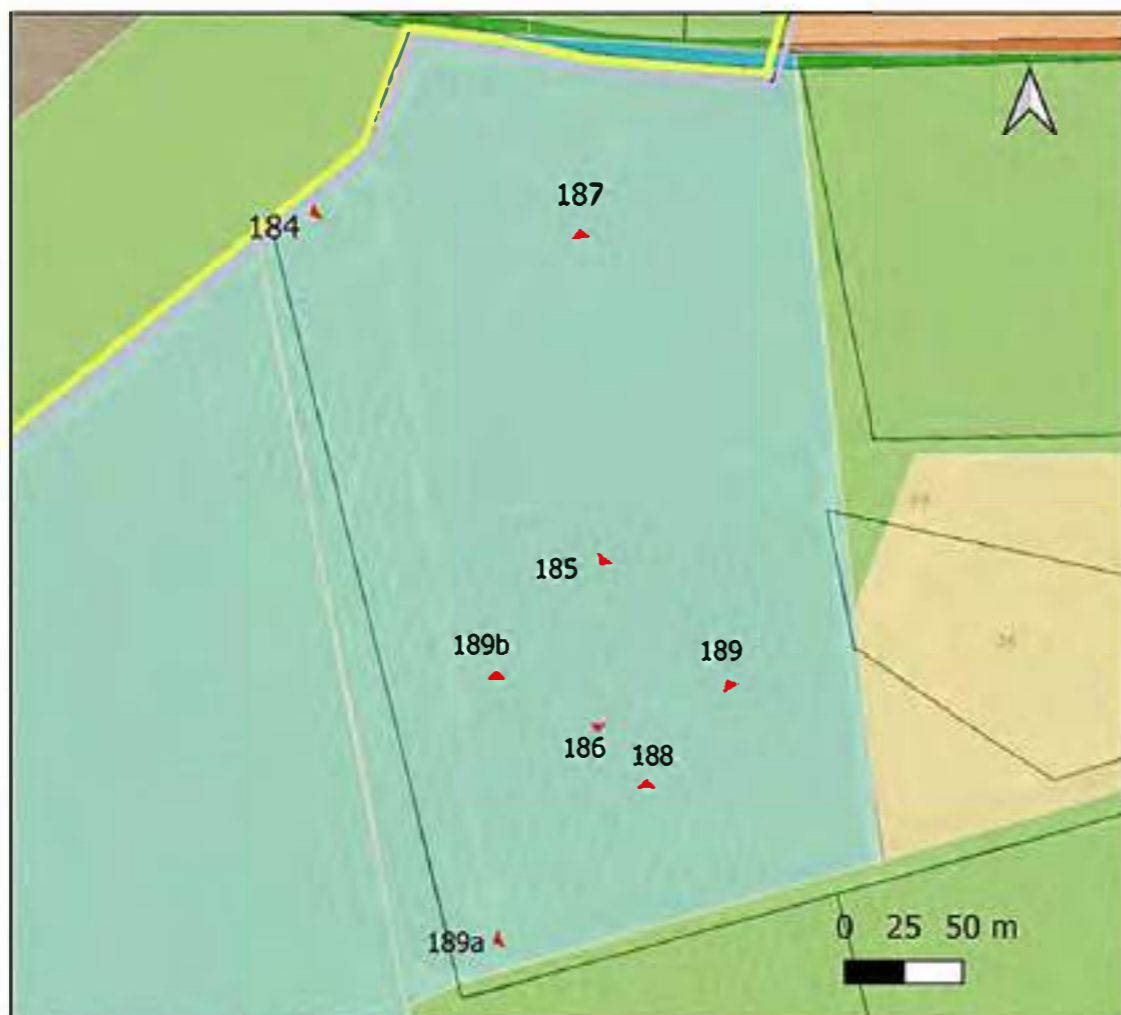

184 Lato Nord. Vista da W (survey gennaio 2023)



185 Area centrale. Vista da SW (survey gennaio 2023)



186 Area centrale. Vista da Sud (survey gennaio 2023)



187 Area centrale. Vista da Nord (survey gennaio 2023)



188 Area Sud. Vista da Nord



189 Area Sud. Vista da NW (survey gennaio 2023)



189a. Situazione dopo espianto uliveto. Survey luglio 2023



189b. Situazione dopo espianto uliveto. Survey luglio 2023

Il survey non ha registrato evidenze archeologiche nè materiali archeologici in superficie. L'area ricognita nel gennaio 2023 in condizioni di visibilità discreta è stata sottoposta nel luglio 2023 ad una nuova campagna di ricognizione in seguito alla eradicazione dell'uliveto in quanto infetto da Xylella; il survey condotto in estate ha riscontrato visibilità scarsa e ha confermato assenza di evidenze archeologiche in superficie.

Ricognizione e1d2c0cdef5043f5912cf589e2db98f9

Unità di ricognizione 27 - Data 2023/01/29

Visibilità del suolo: 2

Copertura del suolo: superficie agricola utilizzata - Area ad uso agricolo in cui è presente uliveto con presenza in superficie di vegetazione spontanea medio-alta a tratti molto fitta.

Sintesi geomorfologica: Area pianeggiante con terreni a matrice calcarenitica

Dati catastali : Foglio 11 Salice Salentino, part.IIe 17, 14

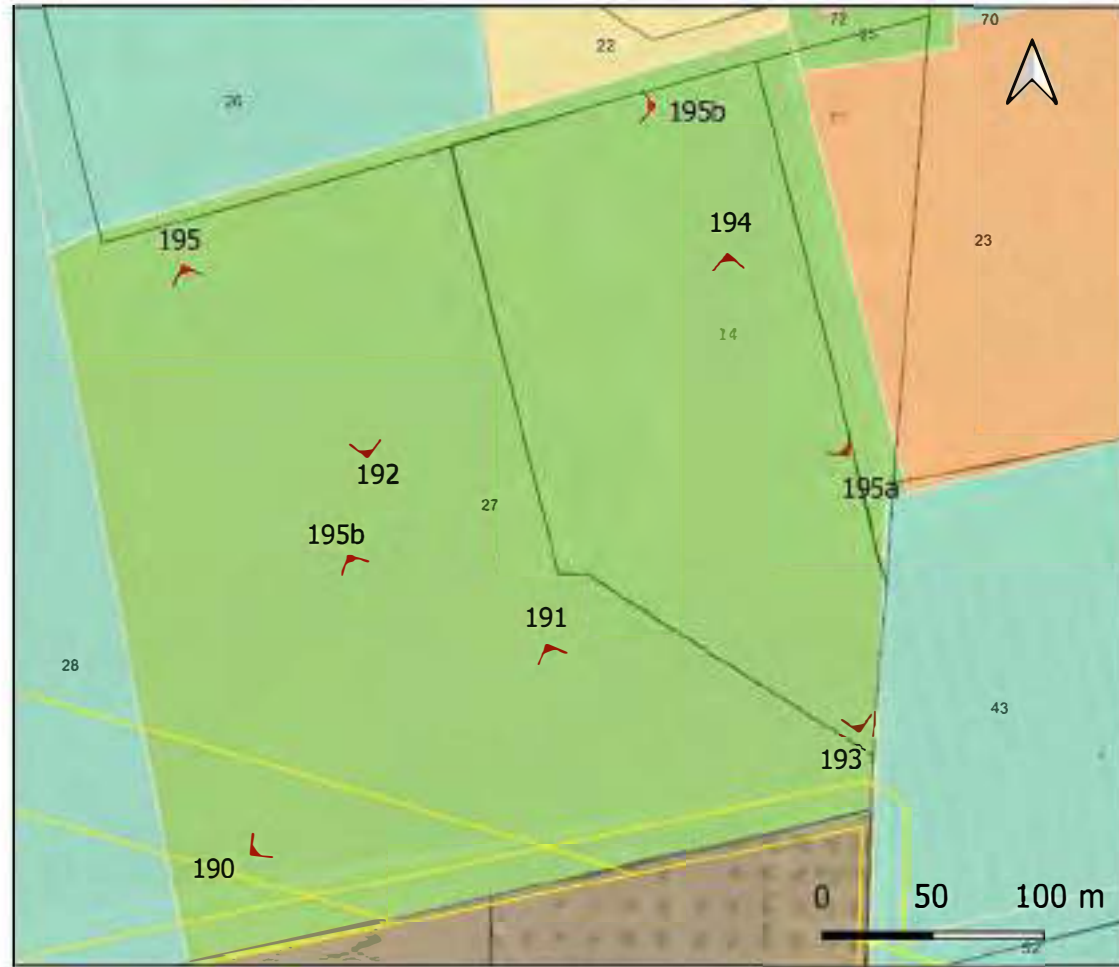

190 Part.IIa 17. Lato Sud. Vista da W (survey gennaio 2023)



191 Part.IIa 17. Area Sud. Vista da Sud (survey gennaio 2023)



192 Part.IIa 17. Area Nord. Vista da Sud (survey gennaio 2023)



193 Part.IIa 14 Lato Est. Vista da Sud (survey gennaio 2023)



194 Part.IIa 14 Area Est. Vista da Est (survey gennaio 2023)



195. Part.IIa 17. Lato Nord. Vista da Nord (survey gennaio 2023)



195a. Part.IIa 14. Situazione dopo espianto uliveto. Survey luglio 2023



195b. Part.IIa 17. Situazione dopo espianto uliveto. Survey luglio 2023



195c. Part.IIa 17. Situazione dopo espianto uliveto. Survey luglio 2023

Il survey non ha registrato evidenze archeologiche nè materiali archeologici in superficie.

L'area ricognita nel gennaio 2023 in condizioni di visibilità scarsa è stata sottoposta nel luglio 2023 ad una nuova campagna di ricognizione in seguito alla eradicazione degli ulivi infetti da Xylella; il survey ha riscontrato visibilità scarsa; non è stata registrata nessuna evidenza archeologica in superficie.

Ricognizione e1d2c0cdef5043f5912cf589e2db98f9

Unità di ricognizione 28 - Data 2023/01/29

Visibilità del suolo: 3

Copertura del suolo: superficie agricola utilizzata - Area in cui è presente un uliveto; in superficie tra le alberature si trova vegetazione spontanea rada e in generale medio-bassa

Sintesi geomorfologica: Area pianeggiante con depositi di terreno a matrice calcarenitica

Dati catastali : Foglio 11 Salice Salentino, part.Ile 17, 72

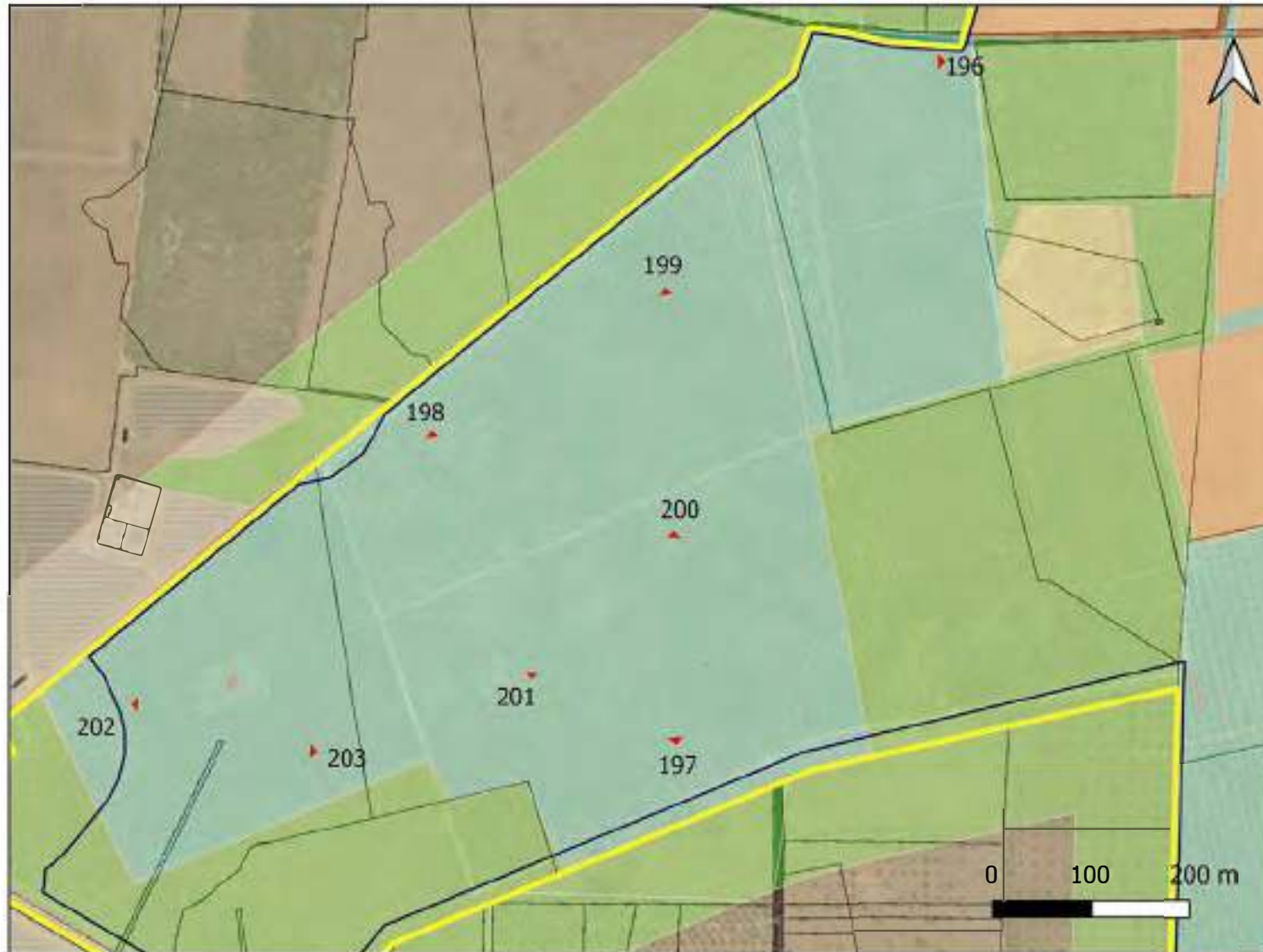

Il survey non ha registrato evidenze archeologiche nè materiali archeologici in superficie.



196 Part.Ila 17. Lato Nord



197 Part.Ila 17.Area Sud. Vista da Sud



198 Part.Ila 17.Area Nord. Vista da Nord



199 Part.Ila 17.Area Nord. Vista da Nord



200 Part.Ila 17.Area centrale. Vista da Nord



201 Part.Ila 17.Area centrale. Vista da Sud



202 Part.Ila 72. Area W. Vista da W



203 Part.Ila 72. Lato Sud. Vista da Est

Ricognizione e1d2c0cdef5043f5912cf589e2db98f9

Unità di ricognizione 28 - Data 2023/07/08

Visibilità del suolo: 3

Copertura del suolo: superficie agricola utilizzata - Area ad uso agricolo in cui è presente un uliveto; in superficie tra le alberature si trova vegetazione spontanea rada e in generale medio-bassa

Sintesi geomorfologica: Area pianeggiante con depositi di terreno a matrice calcarenitica

Dati catastali : Foglio 11 Salice Salentino, part.IIe 17, 72

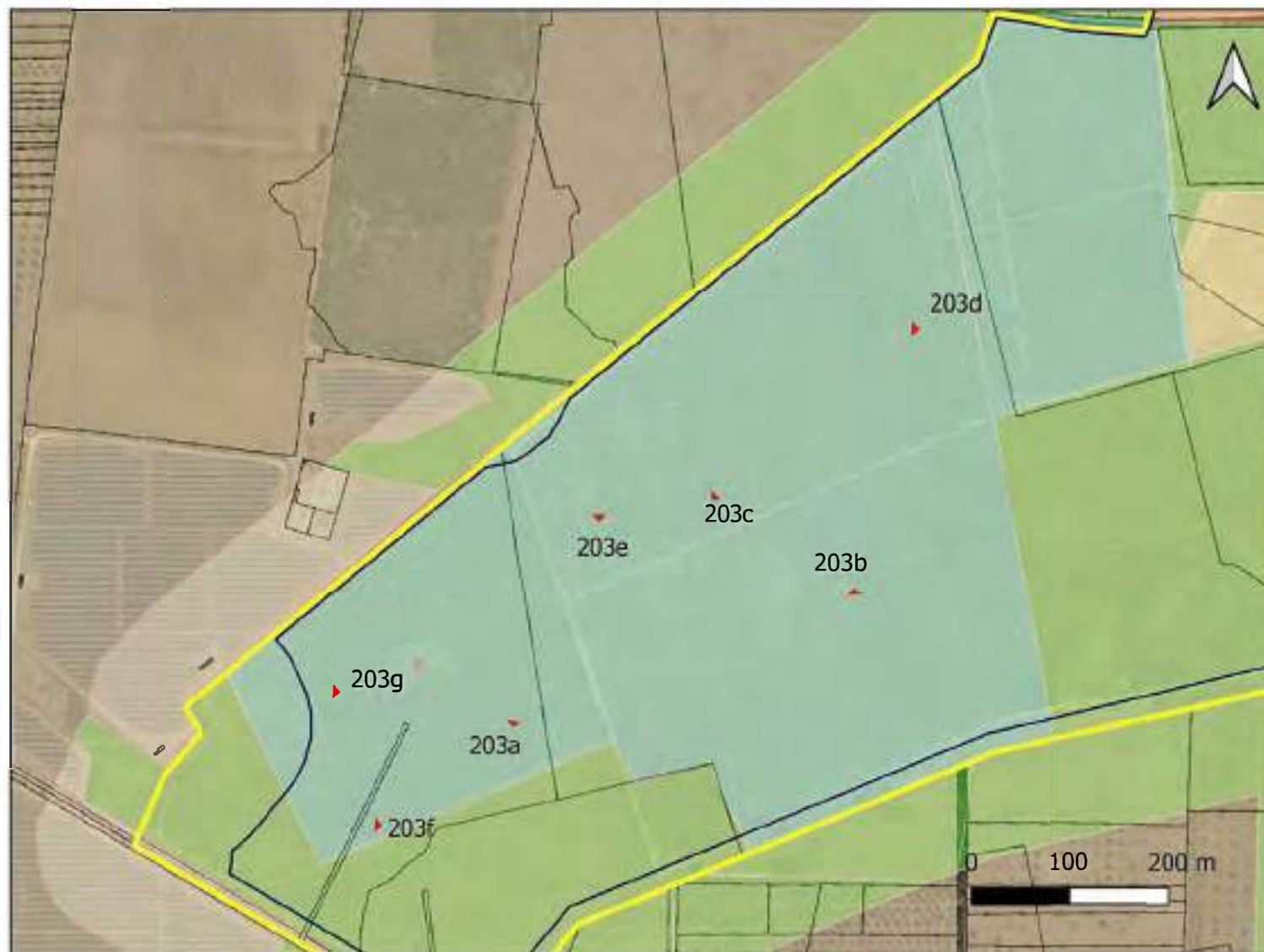

203a Part.IIa 72 (survey luglio 2023)



203b. Part.IIa 17 (survey luglio 2023)



203c.Part.IIa 17 (survey luglio 2023)



203 d. Part.IIa 17 (survey luglio 2023)



203 e. Part.IIa 17 (survey luglio 2023)

L'area ricognita nel gennaio 2023 in condizioni di visibilità discreta è stata sottoposta nel luglio 2023 ad una nuova campagna di ricognizione in seguito alla eradicazione degli ulivi infetti da Xylella; il survey ha riscontrato visibilità scarsa e discreta e non sono state registrate evidenze archeologiche in superficie.



203 f. Part.IIa 72 (survey luglio 2023)



203g. Part.IIa 72 (survey luglio 2023)

Ricognizione e1d2c0cdef5043f5912cf589e2db98f9

Unità di ricognizione 29 - Data 2023/01/29

Visibilità del suolo: 2

Copertura del suolo: superficie agricola utilizzata - Area in cui insiste un uliveto con presenza in superficie di crescita vegetale spontanea medio-alta ed a tratti abbastanza fitta.

Sintesi geomorfologica: Area pianeggiante con depositi di terreno a matrice calcarenitica

Dati catastali : Foglio 11 Salice Salentino, part.Ile 75,12



204 Lato W. Vista da Nord



205 Part.Ila 72. Area SW



206 Area Nord. Vista da Sud



207 Area Sud. Vista da Sud



208 Area Sud. Vista da Sud



209 Area Nord. Vista da NW



210 Area SE. Vista da Sud



211 Area Nord. Vista da W

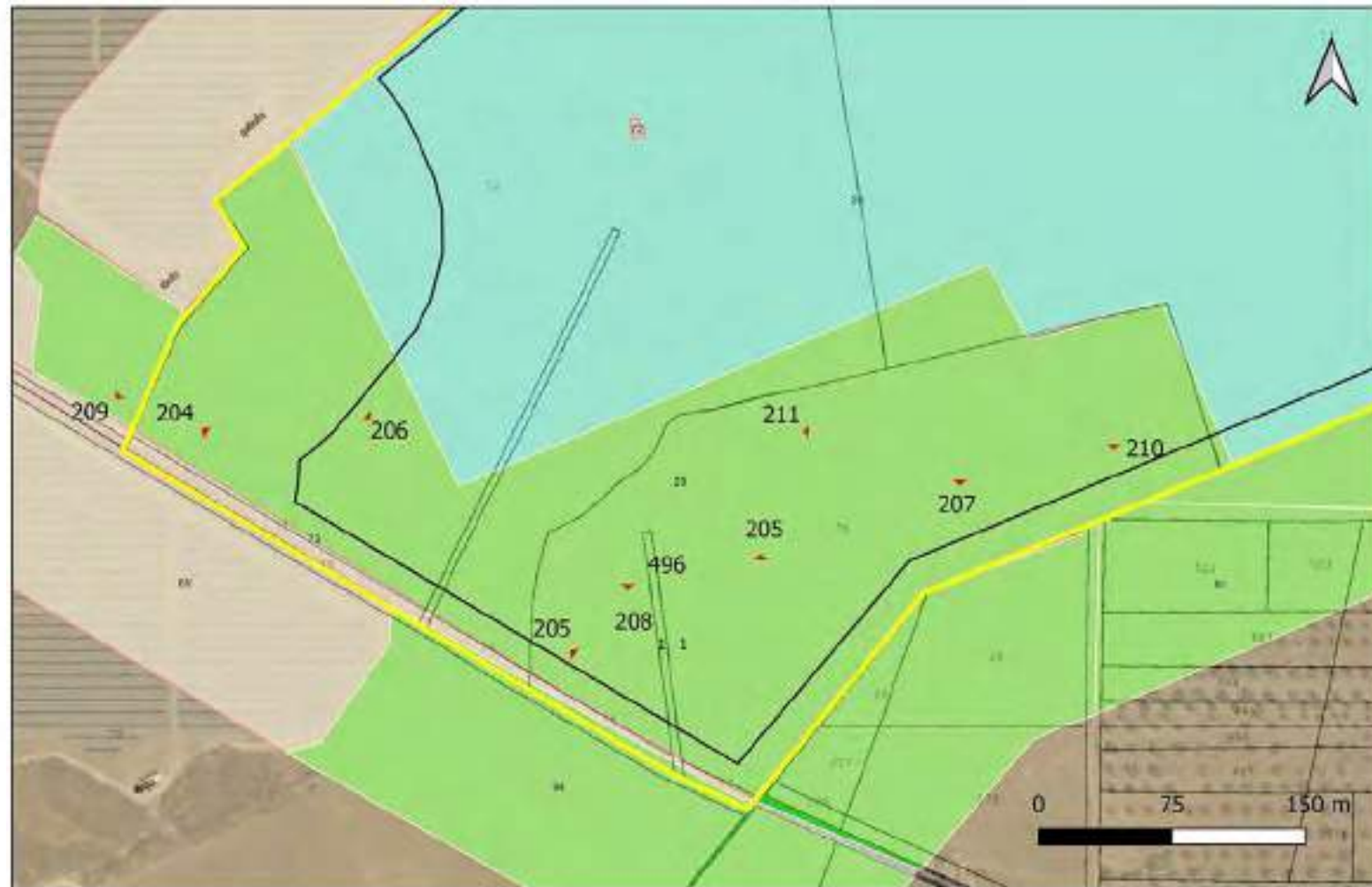

Il survey non ha registrato evidenze archeologiche nè materiali archeologici in superficie.

Ricognizione e1d2c0cdef5043f5912cf589e2db98f9

Unità di ricognizione 29 - Data 2023/07/08

Visibilità del suolo: 2

Copertura del suolo: superficie agricola utilizzata - Area ad uso agricolo in cui insiste un uliveto con presenza in superficie di crescita vegetale spontanea medio-alta ed a tratti abbastanza fitta.

Sintesi geomorfologica: Area pianeggiante con depositi di terreno a matrice calcarenitica

Dati catastali : Foglio 11 Salice Salentino, part.IIe 75, 72

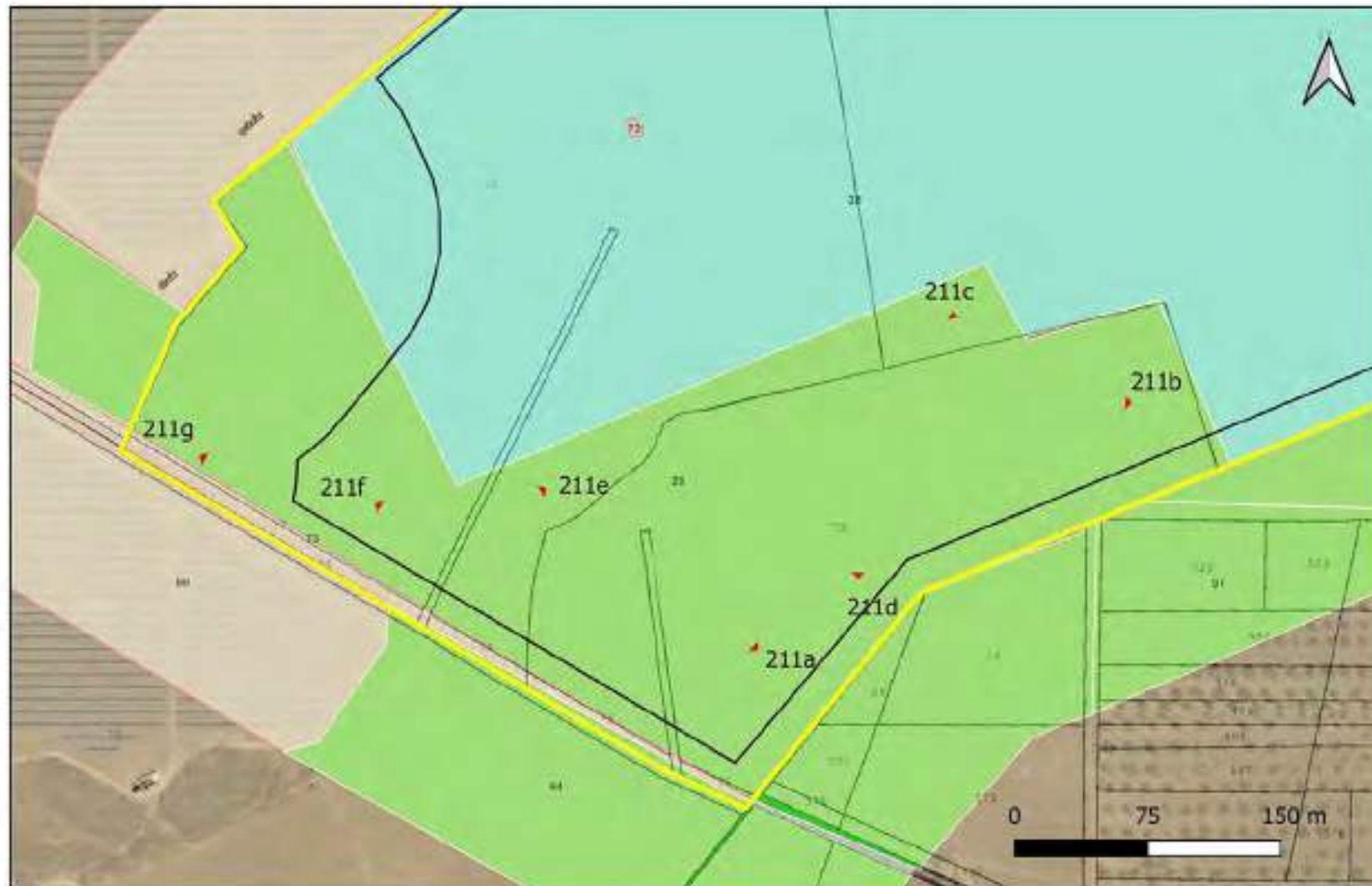

211a Part.IIe 72,75. Vista da Sud (survey luglio 2023)



211b Part.IIa 75. Vista da Est (survey luglio 2023)



211c Part.IIa 75 (survey luglio 2023)



211d Part.IIa 75 (survey luglio 2023)



211e Part.IIa 75 (survey luglio 2023)

L'area ricognita nel gennaio 2023 in condizioni di visibilità di superficie scarsa è stata sottoposta nel luglio 2023 ad una nuova campagna di ricognizione in seguito alla eradicazione degli ulivi infetti da Xylella; il survey ha riscontrato visibilità scarsa e nessuna evidenza archeologica in superficie.



211f Part.IIa 75 (survey luglio 2023)



211g Strada podereale NW- SE che costeggia a W part.IIe 75,72 (survey luglio 2023)

Ricognizione e1d2c0cdef5043f5912cf589e2db98f9

Unità di ricognizione 30 - Data 2023/02/18

Visibilità del suolo: 5

Copertura del suolo: superficie agricola utilizzata - Area ad uso agricolo che al momento del survey si presentava arata di recente con assenza di vegetazione in superficie

Sintesi geomorfologica: Area pianeggiante con terreni a matrice calcarenitica e argillosa

Dati catastali : Foglio 3 Veglie, part.IIa 289

Filari di giovani ulivi fungono da delimitazione per le unità poderali coltivate.

Il survey ha registrato in superficie solo sporadici frr. tegole e frr. ceramici (4 frr. c. smaltata, 1 fr. c. invetriata da cucina, 1 fr. ansa c. invetriata, 1 fr. ansa c. acroma, 4 frr. pareti forme chiuse c. acroma) databili tra l'età moderna e contemporanea (XVIII-XIX sec.) non indicativi di stratificazioni archeologiche (v.MOSI 45).



Ripresa da drone da Est



212 Lato Nord. Vista da W



213 Lato W. Vista da Nord



214 Area W. Vista da W



215 Lato Nord. Vista da W



216 Angolo NE. Vista da W



217 Lato Est. Vista da SE



218 Area Nord. Vista da W



219 Lato Sud. Vista da W



220 Lato Sud. Vista da Est



221 Vista da W



222 Area centrale. Vista da W

Ricognizione e1d2c0cdef5043f5912cf589e2db98f9

Unità di ricognizione 30 - Data 2023/02/18

Visibilità del suolo: 5

Copertura del suolo: superficie agricola utilizzata - Area ad uso agricolo che al momento del survey si presentava arata di recente con assenza di vegetazione in superficie

Sintesi geomorfologica: Area pianeggiante con terreni a matrice calcarenitica e argillosa

Dati catastali : Foglio 3 Veglie, part.Ila 289

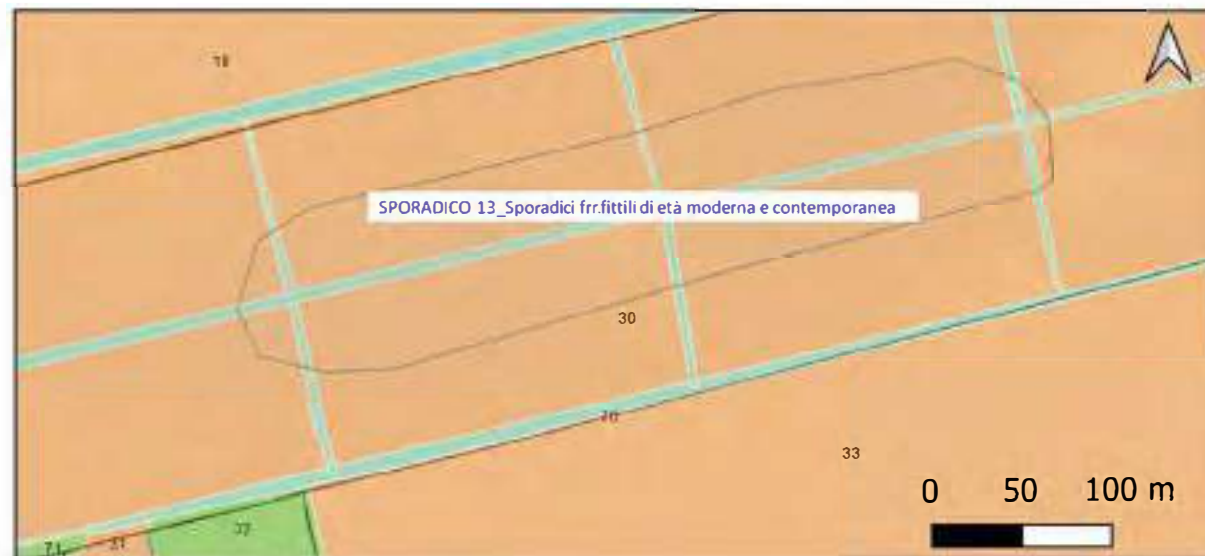

Part.Ila 289 Sporadici frammenti ceramici e frr. tegole databili tra l' età moderna e contemporanea registrati durante il survey di superficie

Il survey di superficie ha registrato solo sporadici ed erratici frr. tegole e frr. ceramici (4 frr. c. smaltata, 1 fr. c. invetriata da cucina, 1 fr. ansa c. invetriata, 1 fr. ansa c. acroma, 4 frr. pareti forme chiuse c. acroma) databili tra l'età moderna e contemporanea (XVIII-XIX sec.) non indicativi di stratificazioni archeologiche (MOSI 45 - Sporadico 13).

Ricognizione e1d2c0cdef5043f5912cf589e2db98f9

Unità di ricognizione 31 - Data 2023/02/18

Visibilità del suolo: 5

Copertura del suolo: superficie agricola utilizzata - Area ad uso agricolo che al momento del survey risultava arata di recente

Sintesi geomorfologica: Area pianeggiante con terreno a matrice calcarenitica e argillosa

Dati catastali : Foglio 3 Veglie, part.IIe 291, 7

Il survey non ha registrato evidenze archeologiche nè materiali archeologici in superficie

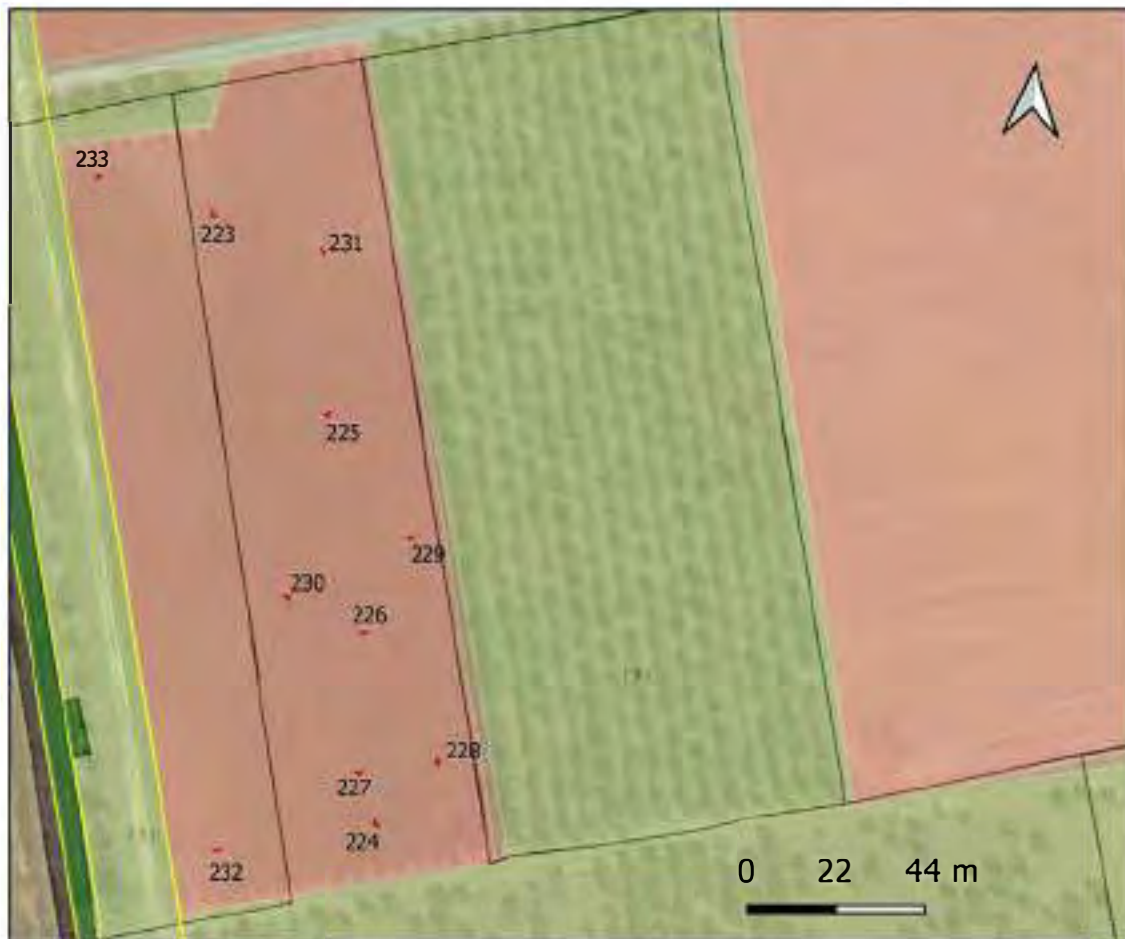

223 Part.IIa 7. Lato Est. Vista da W



224 Part.IIa 7. Angolo SE. Vista da W



225 Part.IIa 7. Vista da Sud



226 Part.IIa 7. Lato Sud. Vista da Nord



227 Part.IIa 7. Vista da Sud



228 Part.IIa 7. Angolo SW. Vista da Est



229 Part.IIa 7. Lato Est. Vista da Sud



230 Part.IIa 7, 291. Lato Sud. Vista da Est



231 Part.IIa 7, 291. Lato W. Vista da Est



232 Part.IIa 291. Lato W. Vista da Sud



233 Part.IIa 291. Lato W. Vista da Nord

Ricognizione e1d2c0cdef5043f5912cf589e2db98f9

Unità di ricognizione 32 - Data 2023/02/19

Visibilità del suolo: 2

Copertura del suolo: superficie agricola utilizzata - Area coltivata ad uliveto con presenza in superficie di vegetazione spontanea medio-alta

Sintesi geomorfologica: Area pianeggiante con terreno a matrice calcarenitica e argillosa

Dati catastali: Foglio 3 Veglie, part.lla 7, 193

Il survey non ha registrato evidenze archeologiche nè materiali archeologici in superficie



234 Part.lla 193. Area Est. Vista da SW



235 Part.lla 7. Area Nord. Vista da W



236 Part.lla 7. Area centrale. Vista da Est



237 Part.lla 7. Area Est. Vista da W

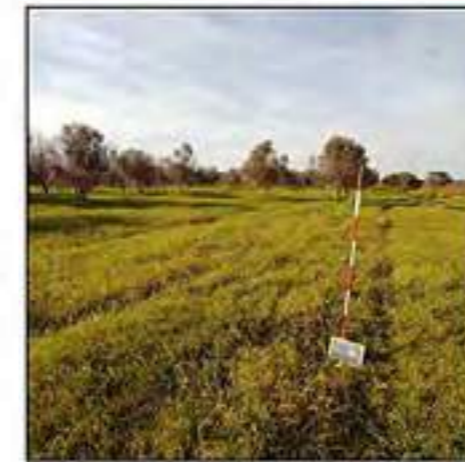

238 Part.lla 7. Lato Est. Vista da Sud



239 Part.lla 7. Lato W. Vista da W



240 Part.lla 193. Lato Sud. Vista da W



241 Part.lla 193. Area centrale. Vista da W



242 Part.lla 193. Lato Est. Vista da Sud



Ricognizione e1d2c0cdef5043f5912cf589e2db98f9

Unità di ricognizione 32 - Data 2023/10/01

Visibilità del suolo: 2

Copertura del suolo: superficie agricola utilizzata - Area occupata da uliveto con presenza in superficie di vegetazione spontanea medio-alta

Sintesi geomorfologica: Area pianeggiante con terreno a matrice calcarenitica e argillosa

Dati catastali: Foglio 3 Veglie, part.IIe cat.193,7

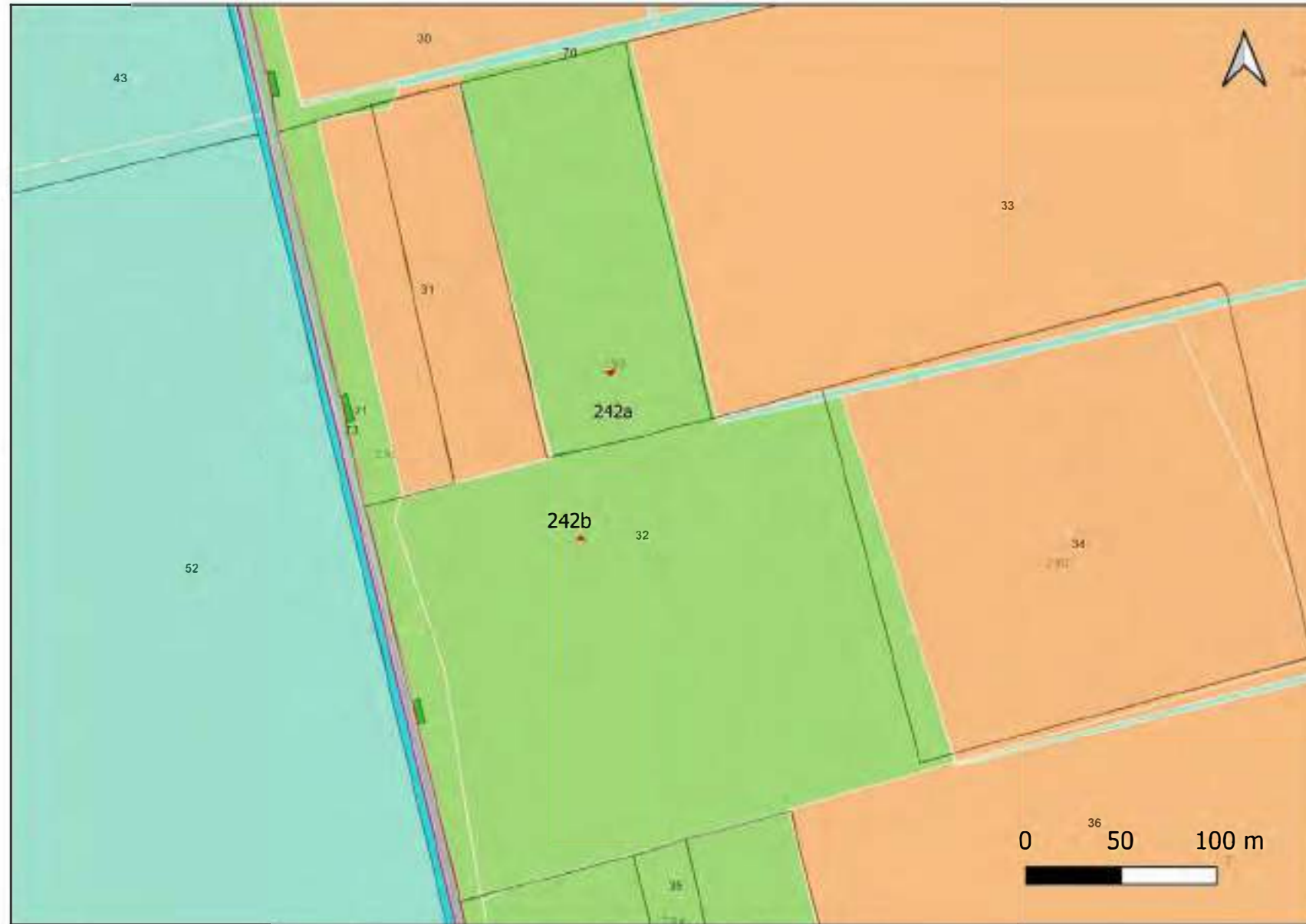

242a. Part.IIa 193. Uliveto eradicato (survey ottobre 2023)



242b. Part.IIa 7. Uliveto eradicato (survey ottobre 2023)

L'uliveto è stato eradicato successivamente al survey effettuato.

In questa unità di ricognizione il survey è stato ripetuto nell'ottobre 2023 in condizioni di visibilità scarsa e non sono state registrate evidenze archeologiche in superficie.

Unità di ricognizione 33 - Data 2023/02/18

Visibilità del suolo: 5

Copertura del suolo: superficie agricola utilizzata - Area ad uso agricolo che al momento del survey risultava arata di recente con assenza di crescita vegetale in superficie.

Sintesi geomorfologica: Area pianeggiante con depositi di terreno a matrice calcarenitica e argillosa

Dati catastali : Foglio 3 Veglie, part.IIa 192

Area in cui il survey di superficie ha registrato presenza di sporadici frr. ceramici e frr. tegole databili tra l'età moderna e contemporanea; i frammenti risultavano distribuiti sul terreno in maniera discontinua e con bassissima densità e non sono da ritenersi indicativi di stratificazioni archeologiche conservate nel sottosuolo ma pertinenti ad una frequentazione legata ad un utilizzo agricolo del territorio e da mettere in relazione ai complessi masserizi presenti nelle zone circostanti (v. MOSI 46).



Ripresa da drone da Est

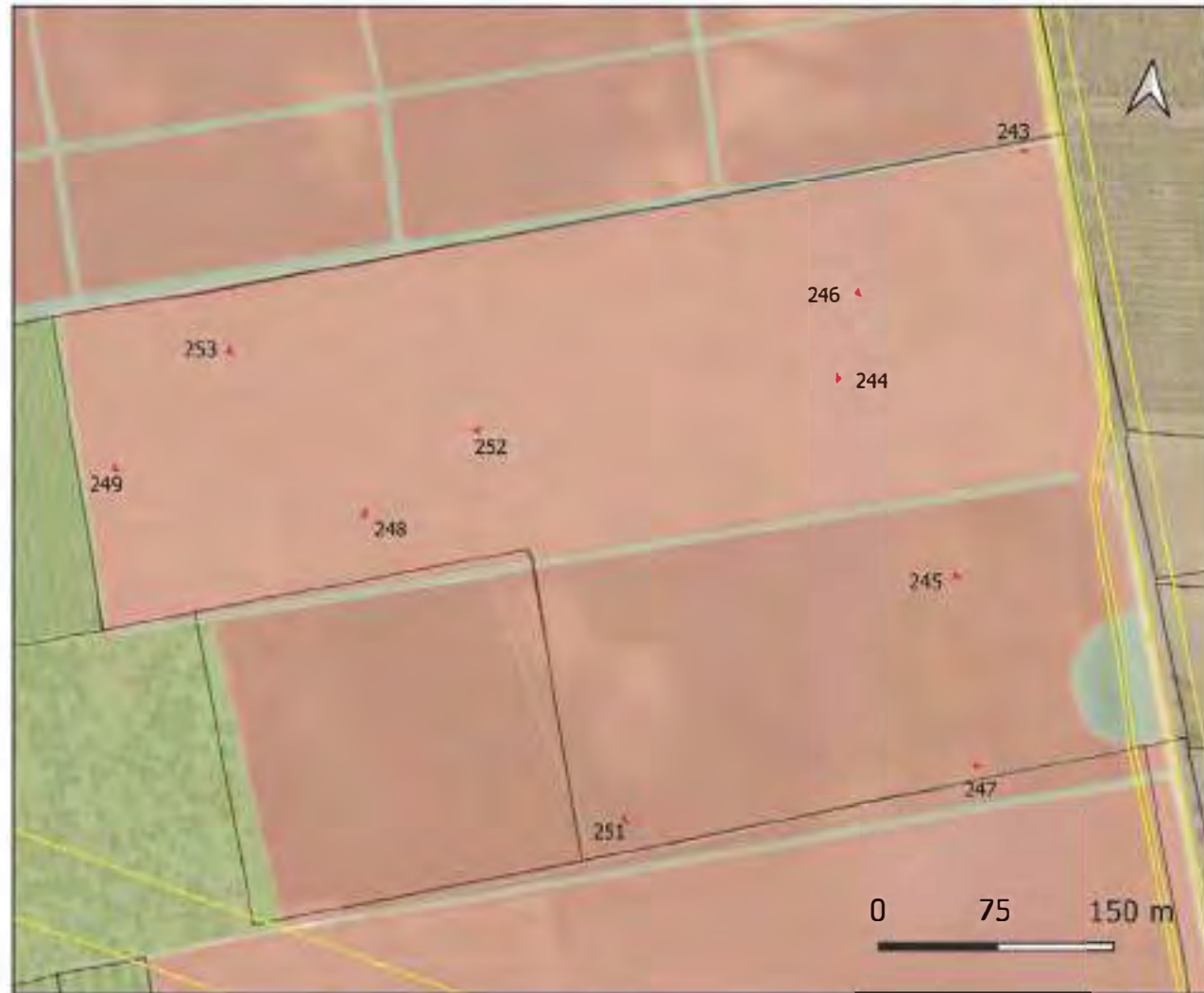

243 Lato Est. Vista da Nord



244 Area centrale. Vista da Est



245 Lato Est. Vista da W



246 Lato Est. Vista da W



247 Lato E. Vista da Sud



248 Area NW. Vista da SE



249 Lato W. Vista da W



251 Lato Sud. Vista da W



252 Lato Nord. Vista da Sud



253 Area Nord. Vista da W

Ricognizione e1d2c0cdef5043f5912cf589e2db98f9

Unità di ricognizione 33 - Data 2023/02/18

Visibilità del suolo: 5

Copertura del suolo: superficie agricola utilizzata - Area ad uso agricolo che al momento del survey risultava arata di recente con assenza di crescita vegetale in superficie.

Sintesi geomorfologica: Area pianeggiante con depositi di terreno a matrice calcarenitica e argillosa

Dati catastali : Foglio 3 Veglie, part.IIa 192



Il survey di superficie ha registrato presenza di sporadici fr. ceramici (c.smaltata, c. invetriata, c.acroma) e fr. tegole databili tra l'età moderna e contemporanea; i frammenti risultavano distribuiti sul terreno in maniera discontinua e con bassissima densità e non sono da ritenersi indicativi di stratificazioni archeologiche conservate nel sottosuolo ma pertinenti ad una frequentazione legata ad un utilizzo agricolo del territorio e da mettere in relazione ai complessi masserizi presenti nelle zone circostanti.

Nello specifico nella part.IIa 192 il survey ha registrato: 5 fr. c. smaltata, 1 fr.orlo f.aperta c.invetriata monocroma verde, 1 fr. parete c. invetriata di f. chiusa, 7 fr. c. acroma, 1 fr. ansa c. acroma f. chiusa, 1 fr. fondo c. acroma f. chiusa, fr. tegole databili tra l'età moderna e contemporanea (MOSI 46 - Sporadico 14).



Part.IIa 192 Sporadici frammenti ceramici e fr. tegole databili tra l' età moderna e contemporanea (XIX-XX sec.) registrati durante il survey di superficie

Ricognizione e1d2c0cdef5043f5912cf589e2db98f9

Unità di ricognizione 34 - Data 2023/02/18

Visibilità del suolo: 5

Copertura del suolo: superficie agricola utilizzata - Area ad uso agricolo che al momento del survey risultava arata di recente con assenza di crescita vegetale in superficie

Sintesi geomorfologica: Area pianeggiante con depositi di terreno a matrice calcarenitica

Dati catastali : Foglio 3 Veglie, part.IIa 290

Il survey ha registrato in superficie solo sporadici frammenti ceramici e fittili databili tra l'età moderna e contemporanea non indicativi di stratificazioni archeologiche oltre a 1 fr. laterizio recente; i frr. risultavano distribuiti sul terreno in maniera discontinua (v. MOSI 46).



Ripresa da drone da Est

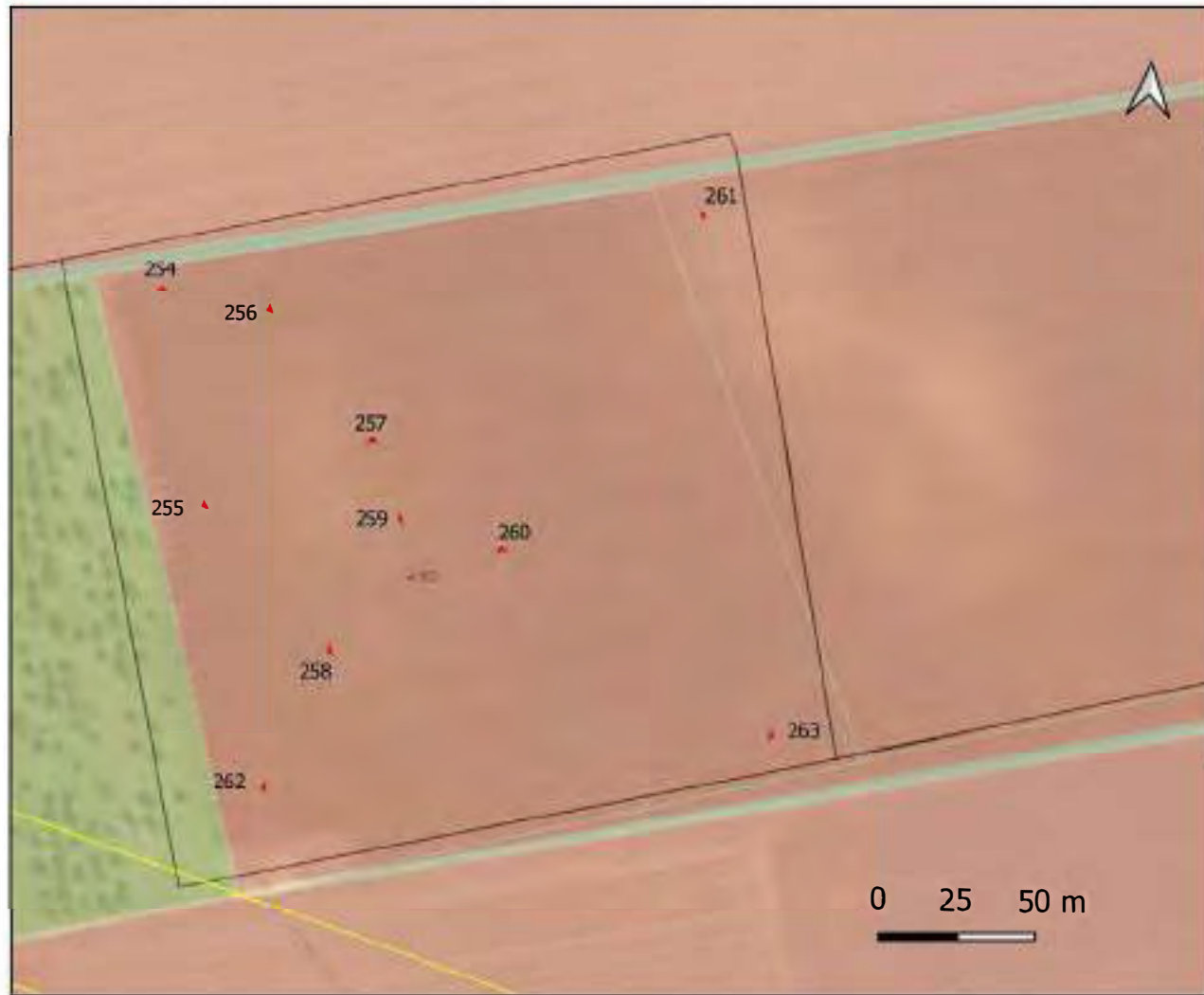

254 Lato W. Vista da Nord



255 Area W. Vista da W



256 Lato Nord. Vista da W



257 Area W. Vista da Nord



258 Area centrale. Vista da SW



259 Area centrale. Vista da W



260 Area Sud. Vista da Nord



261 Lato Nord. Vista da Est



262 Area Sud. Vista da W



263 Lato Sud. Vista da Est

Ricognizione e1d2c0cdef5043f5912cf589e2db98f9

Unità di ricognizione 34 - Data 2023/02/18

Visibilità del suolo: 5

Copertura del suolo: superficie agricola utilizzata - Area ad uso agricolo che al momento del survey risultava arata di recente con assenza di crescita vegetale in superficie

Sintesi geomorfologica: Area pianeggiante con depositi di terreno a matrice calcarenitica

Dati catastali : Foglio 3 Veglie, part.IIa 290



Il survey di superficie ha registrato presenza di sporadici frr. ceramici e frr. tegole databili tra l'età moderna e contemporanea; i frammenti risultavano distribuiti sul terreno in maniera discontinua e con bassissima densità e non sono da ritenersi indicativi di stratificazioni archeologiche conservate nel sottosuolo ma pertinenti ad una frequentazione legata ad un utilizzo agricolo del territorio e da mettere in relazione ai complessi masserizi presenti nelle zone circostanti.

Nello specifico nella particella 290 il survey ha registrato: 1 fr. f. chiusa c. invetriata da cucina, 1 fr. parete f. chiusa c. acroma, 3 frr. tegole databili tra l'età moderna e contemporanea, 1 fr. laterizio recente (MOSI 46 - Sporadico 14)



Part.IIa 290 Sporadici frammenti ceramici e frr. tegole (XIX-XX sec.) registrati durante il survey di superficie

Ricognizione e1d2c0cdef5043f5912cf589e2db98f9

Unità di ricognizione 35 - Data 2023/02/18

Visibilità del suolo: 2

Copertura del suolo: superficie agricola utilizzata - Area coltivata ad uliveto con presenza in superficie di crescita vegetale spontanea medio-alta e abbastanza fitta

Sintesi geomorfologica: Area pianeggiante con depositi di terreno a matrice calcarenitica

Dati catastali : Foglio 3 Veglie, part.lla 293,294,295

Il survey non ha registrato evidenze archeologiche nè materiali archeologici in superficie.

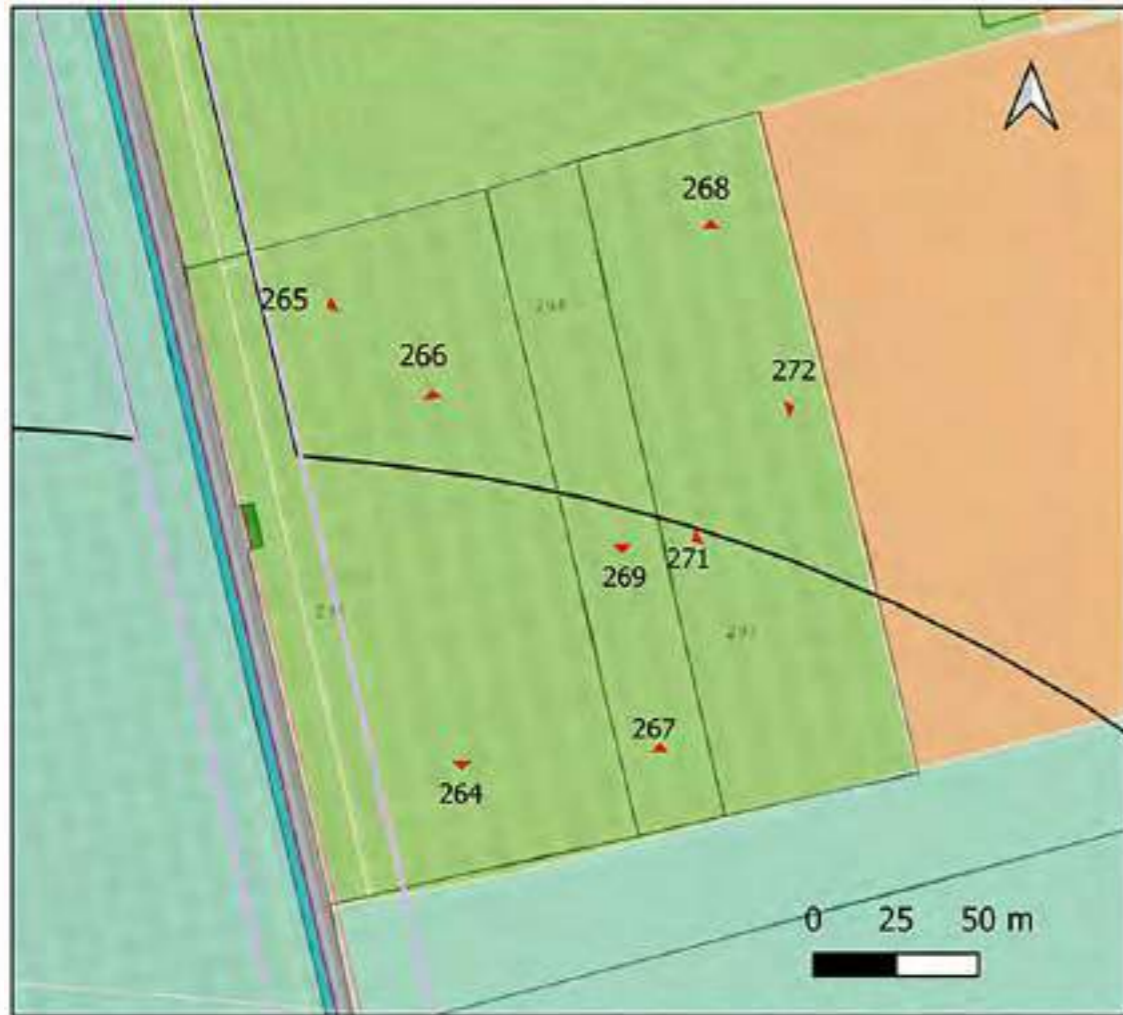

264 Part.Ila 295. Area centrale. Vista da S



265 Part.Ila 295. Area Nord. Vista da W



266 Part.Ila 295. Area centrale. Vista da N



267 Part.Ila 294. Area Sud. Vista da Sud



268 Part.Ila 293. Lato W. Vista da Nord



269 Part.Ila 294. Area centrale. Vista da Sud



270 Part.Ila 293. Lato Sud. Vista da Est



271 Part.Ila 293. Area centrale. Vista da W



272 Part.Ila 293. Area centrale. Vista da E

Ricognizione e1d2c0cdef5043f5912cf589e2db98f9

Unità di ricognizione 35 - Data 2023/10/01

Visibilità del suolo: 2

Copertura del suolo: superficie agricola utilizzata - Area coltivata ad uliveto con presenza in superficie di crescita vegetale spontanea medio-alta e abbastanza fitta

Sintesi geomorfologica: Area pianeggiante con depositi di terreno a matrice calcarenitica

Dati catastali: Foglio 3 Veglie, part.IIe cat. 293,294,295



272a. Part.IIa 295. Uliveto eradicato (survey ottobre 2023)



272b. Part.IIa 294. Uliveto eradicato (survey ottobre 2023)



272c Part.IIa 293. Uliveto eradicato (survey ottobre 2023)

L'oliveto è stato eradicato successivamente al survey effettuato.

In questa unità di ricognizione il survey è stato ripetuto il giorno 1 ottobre 2023 in condizioni di visibilità scarsa e non sono state registrate evidenze archeologiche in superficie.

Ricognizione e1d2c0cdef5043f5912cf589e2db98f9

Unità di ricognizione 36 - Data 2023/02/18

Visibilità del suolo: 5

Copertura del suolo: superficie agricola utilizzata - Area ad uso agricolo che al momento del survey risultava arata di recente con assenza di vegetazione in superficie

Sintesi geomorfologica: Area pianeggiante con terreni a matrice calcarenitica

Dati catastali: Foglio 3 Veggie, part.lla 7



Ripresa da drone da Est



273 lato W. Vista da Sud



274 lato Sud. Vista da W



275 lato W. Vista da W



276 lato Sud. Vista da Est



277 lato Est. Vista da W



278 lato Sud. Vista da Est

Il survey ha registrato solo sporadici frr. ceramici e frr. tegole databili tra l'età moderna e contemporanea non indicativi di stratificazioni archeologiche.

I frammenti risultavano distribuiti sul terreno in maniera discontinua e con bassissima densità e non sono da ritenersi indicativi di stratificazioni archeologiche conservate nel sottosuolo ma pertinenti ad una frequentazione legata ad un utilizzo agricolo del territorio e da mettere in relazione ai complessi masserizi presenti nelle zone circostanti (v. MOSI 41 - Sporadici 9)



279 lato Nord. Vista da W



280 Area NW. Vista da Nord



281 lato Est. Vista da Nord

Ricognizione e1d2c0cdef5043f5912cf589e2db98f9

Unità di ricognizione 36 - Data 2023/02/18

Visibilità del suolo: 5

Copertura del suolo: superficie agricola utilizzata - Area ad uso agricolo che al momento del survey risultava arata di recente con assenza di vegetazione in superficie

Sintesi geomorfologica: Area pianeggiante con terreni a matrice calcarenitica

Dati catastali : Foglio 3 Veglie, part.IIa 7

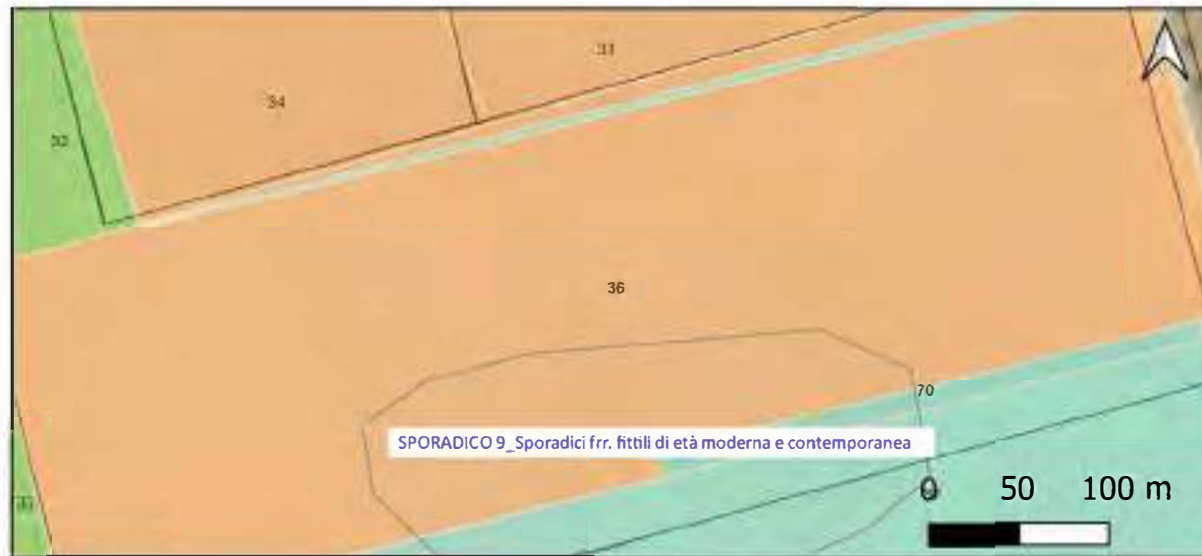

Il survey di superficie ha registrato presenza di sporadici frr. ceramici e frr. tegole databili tra l'età moderna e contemporanea; i frammenti risultavano distribuiti sul terreno in maniera discontinua e con bassissima densità e non sono da ritenersi indicativi di stratificazioni archeologiche conservate nel sottosuolo ma pertinenti ad una frequentazione legata ad un utilizzo agricolo del territorio e da mettere in relazione ai complessi masserizi presenti nelle zone circostanti.

Nello specifico nella particella 7 il survey ha registrato: 2 frr. parete e 1 fondo f. chiusa c.smaltata, 2 frr. pareti e 1 fr. ansa f. chiusa c. acroma, 3 frrr. tegole curve databili tra l'età moderna e contemporanea (XIX-XX secolo), MOSI 41 - Sporadico 9



Part.IIa 7 Sporadici frammenti ceramici e frr. tegole (XIX-XX sec.) registrati durante il survey di superficie

Ricognizione e1d2c0cdef5043f5912cf589e2db98f9

Unità di ricognizione 37 - Data 2023/02/19

Visibilità del suolo: 3

Copertura del suolo: superficie agricola utilizzata - Area ad uso agricolo che al momento del survey risultava arata e a coltura con presenza di crescita vegetale in generale molto bassa e bassa

Sintesi geomorfologica: Area pianeggiante con depositi di terreno a matrice calcarenitica

Dati catastali : Foglio 3 Veglie, part.IIe 15, 281



Ripresa da drone da Est



282 Part.IIa 15. Lato N. Vista da Est



283 Part.IIa 15. Area W. Vista da Est



284 Part.IIa 15. Area centrale.



285 Part.IIa 15. Lato Nord. Vista da W



286 Part.IIa 15. Area centrale. Vista da Nord



287 Part.IIa 15. Lato Sud. Vista da Est

Il survey ha registrato in superficie solo nella part.IIa cat. 15 sporadici fr. ceramici e fr. tegole databili tra l'età moderna e contemporanea (MOSI 41 - Sporadico 9).

I frammenti risultavano distribuiti sul terreno in maniera discontinua e con bassissima densità e non sono da ritenersi indicativi di stratificazioni archeologiche conservate nel sottosuolo ma pertinenti ad una frequentazione legata ad un utilizzo agricolo del territorio e da mettere in relazione ai complessi masserizi presenti nelle zone circostanti.



288 Part.IIa 281. Angolo SE. Vista da Nord



289 Part.IIa 15. Lato W. Vista da Nord



290 Part.IIa 15. Lato Est. Vista da Sud

Ricognizione e1d2c0cdef5043f5912cf589e2db98f9

Unità di ricognizione 37 - Data 2023/02/19

Visibilità del suolo: 3

Copertura del suolo: superficie agricola utilizzata - Area ad uso agricolo che al momento del survey risultava arata e a coltivata a seminativo con presenza di crescita vegetale in generale molto bassa e bassa

Sintesi geomorfologica: Area pianeggiante con depositi di terreno a matrice calcarenitica

Dati catastali : Foglio 3 Veglie, part.IIa 15

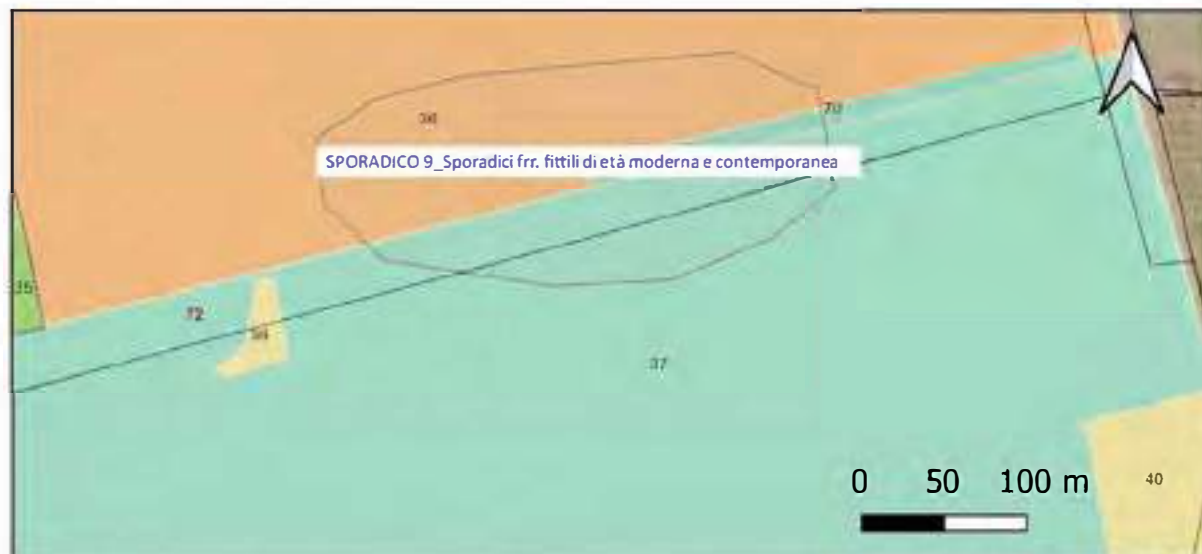

Part.IIa 15 Sporadici frammenti ceramici e frr. tegole di età moderna e contemporanea registrati durante il survey di superficie

Il survey di superficie ha registrato presenza di sporadici frr. ceramici e frr. tegole databili tra l'età moderna e contemporanea; i frammenti risultavano distribuiti sul terreno in maniera discontinua e con bassissima densità e non sono da ritenersi indicativi di stratificazioni archeologiche conservate nel sottosuolo ma pertinenti ad una frequentazione legata ad un utilizzo agricolo del territorio e da mettere in relazione ai complessi masserizi presenti nelle zone circostanti.

Nello specifico nella particella 15 il survey ha registrato: 1 fr. orlo f.aperta c. invetriata policroma databile al XVII secolo, 1 fr. fondo f. chiusa c. invetriata da cucina, 1 fr. orlo f. chiusa e 2 frr. parete c. acroma, 2 frr. tegole curve databili tra l'età moderna e contemporanea (MOSI 41 - Sporadico 9).

Ricognizione e1d2c0cdef5043f5912cf589e2db98f9

Unità di ricognizione 38 - Data 2023/02/19

Visibilità del suolo: 1

Copertura del suolo: superficie boscata e ambiente seminaturale - Area con presenza di fitta vegetazione arbustiva e cumuli di pietrame moderno

Sintesi geomorfologica: Area corrispondente ad una dolina presente nel PPTR. UCP. Doline

Dati catastali : Foglio 3 Veglie, part.IIa 15

Il survey non ha registrato materiali archeologici nè evidenze archeologiche in corrispondenza della dolina nè nelle sue prossimità.

In quest'area ricade anomalia da fotointerpretazione MOSI 53 relativa a fabbricato recente demolito..



Ripresa da drone da Nord



Ripresa da drone da Est



291 PPTR. UCP. Doline. Vista da Sud



292 PPTR. UCP. Doline. Dettaglio



293 PPTR. UCP. Doline. Dettaglio

Ricognizione e1d2c0cdef5043f5912cf589e2db98f9

Unità di ricognizione 39 - Data 2023/02/19

Visibilità del suolo: 1
Copertura del suolo: superficie boscata e ambiente seminaturale - Area con presenza di vegetazione arbustiva tipica della macchia mediterranea e vegetazione spontanea medio-alta; presenti cumuli di pietrame modemo e materiale cementizio.

Sintesi geomorfologica: Area pianeggiante con depositi di terreno a matrice calcarenitica

Dati catastali : Foglio 3 Veglie, part.II e cat. 15, 7

Durante il survey non sono stati registrati materiali archeologici nè evidenze archeologiche in superficie

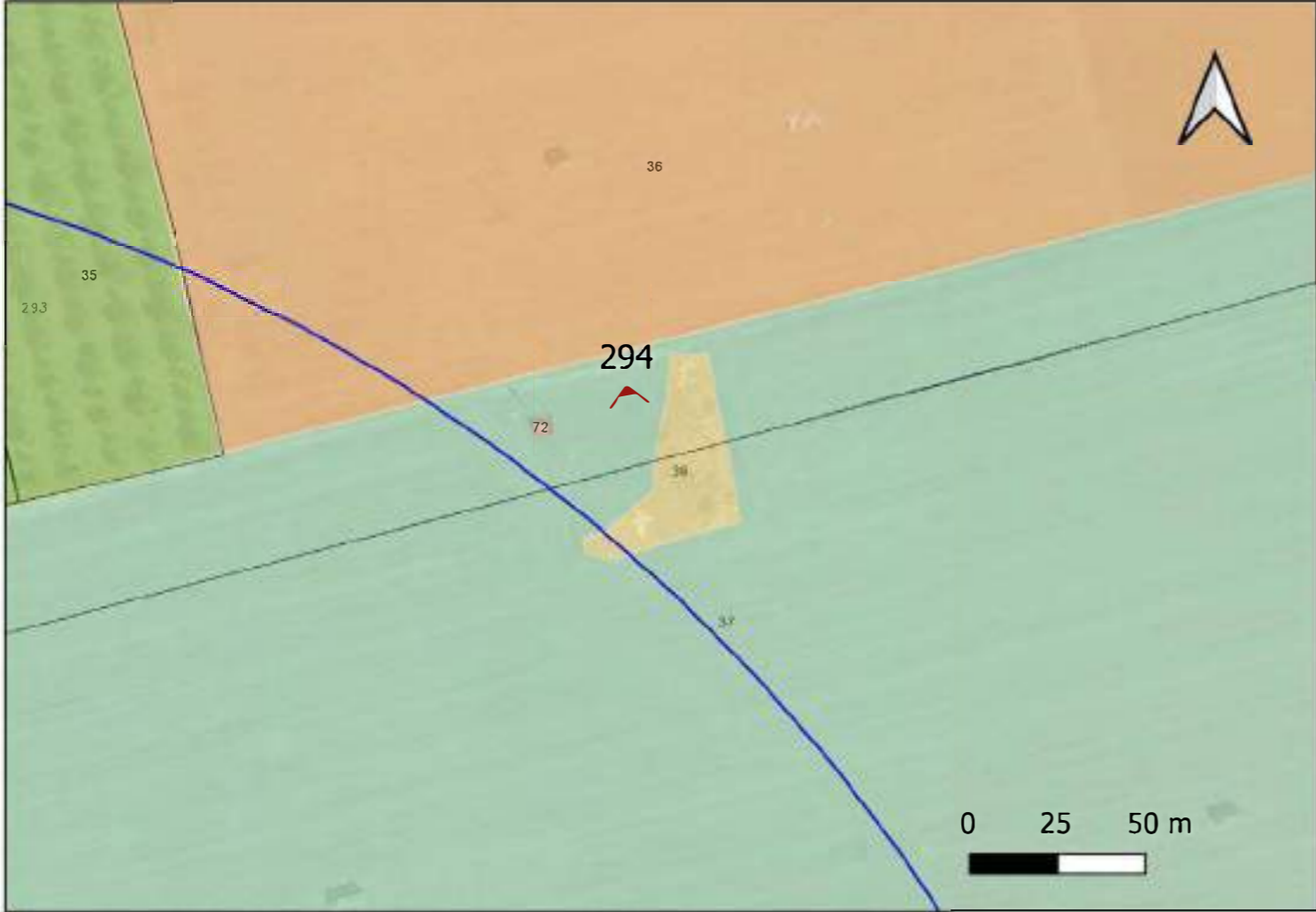

294

Unità di ricognizione 40 - Data 2023/02/19

Visibilità del suolo: 1

Copertura del suolo: superficie boscata e ambiente seminaturale - Area con presenza di vegetazione arbustiva tipica della macchia mediterranea a tratti anche abbastanza fitta e con presenza di cumuli di pietrame moderno, il banco di roccia calcarenitica risulta affiorante solo in alcuni tratti. Il cumulo di pietrame moderno in parte risulta fungere da argine per un canale di età recente che attraversa l'area ricognita, al momento del survey il canale si presentava asciutto. In questa zona si trova casino Monteruga, oggi in stato di abbandono e di crollo.

Sintesi geomorfologica: Area pianeggiante con depositi di terreno a matrice calcarenitica

Dati catastali : Foglio 3 Veglie, part.IIa 282, 15



Ripresa da drone da Nord



Ripresa da drone da Est



295 Area SE. Vista da Sud



296 Cumuli di pietrame e superficie arbustiva



297 Canale moderno or. N-S



298 Area Nord. Banco di roccia affiorante



299 Area Sud. Vista da W

Ricognizione e1d2c0cdef5043f5912cf589e2db98f9

Unità di ricognizione 41 - Data 2023/04/01

Visibilità del suolo: 0 (area non accessibile)

Copertura del suolo: superficie artificiale - Area edificata corrispondente a Casino Monteruga

Sintesi geomorfologica: Casino Monteruga sorge in un'area pianeggiante con depositi di terreno a matrice calcarenitica

Dati catastali: Foglio 3 Veglie, part.IIa cat.282



300. Casino Monteruga (febbraio 2023)



301. Casino Monteruga (ottobre 2023)



302 Area cui sorge Casino Monteruga. Ripresa da drone da Sud

Ricognizione e1d2c0cdef5043f5912cf589e2db98f9

Unità di ricognizione 42 - Data 2023/02/19

Visibilità del suolo: 2

Copertura del suolo: superficie agricola utilizzata - Area ad uso agricolo occupata da uliveto ed in parte coltivata a seminativo e a vigneto con presenza in superficie di vegetazione spontanea medio-alta.

Sintesi geomorfologica: Area pianeggiante con depositi di terreno a matrice calcarenitica

Dati catastali : Foglio 3 Veglie, part.IIe cat. 48,282



Ripresa da drone da Est



303. Part.IIa 48 Lato Nord. Vista da Est



304. Part.IIe 48,49. Vista da Nord



305. Part.IIa 48. Area centrale. Vista da Est



306. Part.IIa 48 Area Sud. Vista da Est



307. Part.IIa 282. Area W. Vista da Nord



Sporadici frr. tegole di età contemporanea in part.IIa 282

Il survey ha registrato in superficie nella part.IIa 282 solo sporadici frr. tegole di età contemporanea (XIX sec.) distribuiti maniera discontinua sul terreno e da mettere in relazione all'utilizzo agricolo del territorio limitrofo ed ai complessi masserizi presenti nell'area circostante (MOSI 37- Sporadico 5).

In prossimità si trova Casino Monteruga, in stato di abbandono.



306 a Area dopo eradicazione uliveto (ottobre 2023)



306b Area dopo eradicazione uliveto (ottobre 2023)



306c Area dopo eradicazione uliveto (ottobre 2023)

L'area coltivata ad uliveto ricadente nella part. cat. 48 è stata sottoposta ad ulteriore survey il 1 ottobre 2023 dopo la eradicazione degli ulivi infetti da Xylella.
La visibilità di superficie è risultata scarsa e non sono stati registrati materiali archeologici nè evidenze archeologiche in superficie.

Ricognizione e1d2c0cdef5043f5912cf589e2db98f9

Unità di ricognizione 43 - Data 2023/03/25

Visibilità del suolo: 3

Copertura del suolo: superficie agricola utilizzata - Area in cui è in parte presente un uliveto che al momento del survey risultava in fase di eradicazione.

Sintesi geomorfologica: Area pianeggiante con terreni a matrice calcarenitica

Dati catastali : Foglio 3 Veglie, part.IIa 2

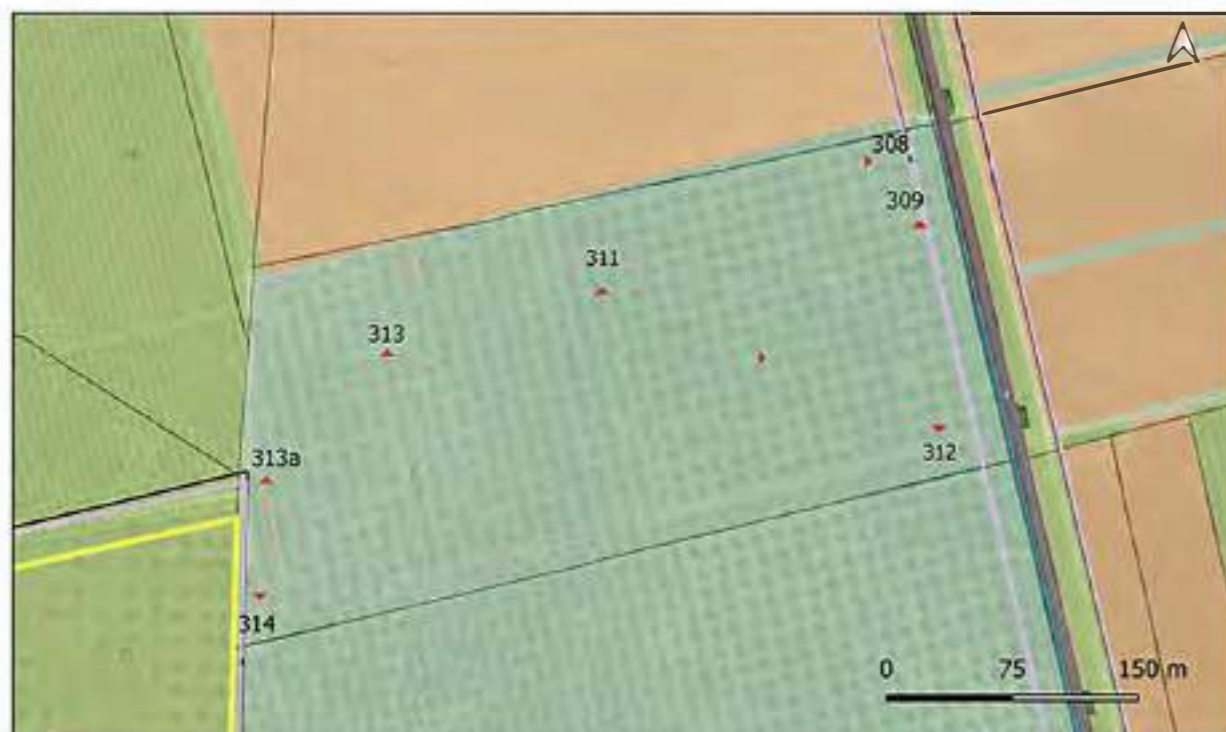

308 Lato Nord. Vista da Est



309 Lato Est. Vista da Nord



310 Area centrale. Vista da W



311 Area centrale. Vista da Nord



312 Lato Est. Vista da Sud



313 Area centrale. Vista da Nord



Resti muretto a secco XIX-XX sec.



314 Lato W. Vista da Sud

Il survey non ha registrato evidenze archeologiche in superficie.

Nella zona occidentale sono presenti resti di un muretto a secco di età contemporanea (XIX-XX sec.) crollato con or. N-S in parte riconoscibile a livello delle fondazioni; la sua possibile prosecuzione è stata anche rintracciata nella particella 3.

Ricognizione e1d2c0cdef5043f5912cf589e2db98f9

Unità di ricognizione 44 - Data 2023/03/25

Visibilità del suolo: 3

Copertura del suolo: superficie agricola utilizzata - Area ad uso agricolo occupata da un uliveto in parte in fase di eradicazione ed in parte lasciata libera a riposo con presenza in superficie di vegetazione spontanea medio-bassa e bassa; piccola zona di pertinenza della masseria La Pigna antistante il complesso rurale con presenza di vegetazione spontanea in generale di media altezza.

Sintesi geomorfologica: Area pianeggiante con depositi di terreno a matrice calcarenitica

Dati catastali : Foglio 3 veglie, part.lla 331,333,338

Il survey ha registrato solo sporadici fr. tegole e 1 fr. c. acroma di età contemporanea (XIX secolo) distribuiti sul terreno in maniera discontinua nella part.lla 331, v. MOSI 38.

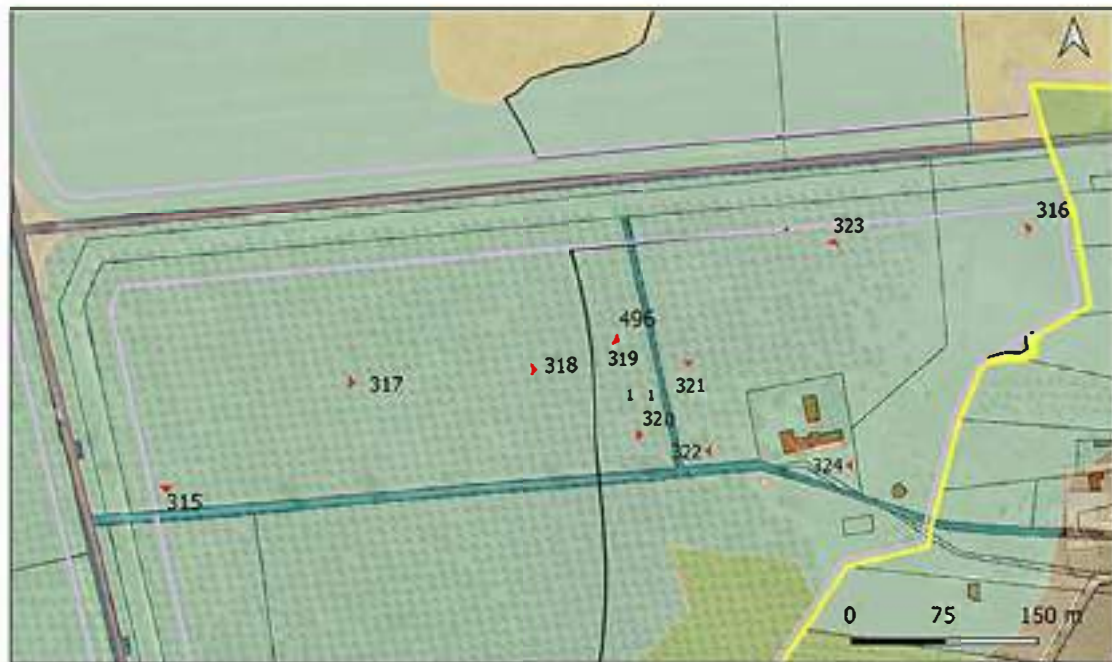

315. Part.lla 331 Lato W. Vista da Sud



316 Part.lla 338,331. Vista da Est



317 Part.lla 331. Area W. Vista da Est



318 Part.lla 331. Area centrale. Vista da Est



321 Part.lla 333. Lato W. Vista da Sud



322 Part.lla 333. Lato Est. Vista da W



319 Part.lla 331. Lato Nord. Vista da SE



320 Lato Est. Vista da Est



323 Part.lla 338. Lato Nord. Vista da SE



324 Part.lla 338 Area Sud. Vista da W



325 Part.lla 335 Area di pertinenza Masseria La Pigna

Ricognizione e1d2c0cdef5043f5912cf589e2db98f9

Unità di ricognizione 44 - Data 2023/03/25

Visibilità del suolo: 3

Copertura del suolo: superficie agricola utilizzata - Area ad uso agricolo occupata da un uliveto in parte in fase di eradicazione ed in parte lasciata libera a riposo con presenza in superficie di vegetazione spontanea medio-bassa e bassa; piccola zona di pertinenza della masseria La Pigna antistante il complesso rurale con presenza di vegetazione spontanea in generale di media altezza.

Sintesi geomorfologica: Area pianeggiante con depositi di terreno a matrice calcarenitica



Part.IIa 331 Sporadici fr. tegole e fr. c.acroma di età contemporanea registrati durante il survey di superficie

Il survey di superficie ha registrato solo presenza di sporadici fr. tegole e 1 fr. parete di ceramica acroma di età contemporanea (XIX secolo) distribuiti sul terreno in maniera discontinua e con bassissima densità e pertinenti ad una frequentazione legata ad un utilizzo agricolo del territorio e da mettere in relazione ai vicini complessi masserizi presenti nelle zone circostanti come masseria La Pigna (MOSI 38- Sporadico 6).

Ricognizione e1d2c0cdef5043f5912cf589e2db98f9

Unità di ricognizione 45 - Data 2023/04/01

Visibilità del suolo: 0 (area non accessibile)

Copertura del suolo: superficie boscata e ambiente seminaturale - Area occupata da fitte e alte alberature ed arbusti che rendono impossibile l'accesso e la visibilità in superficie

Sintesi geomorfologica: Area subpianeggiante con depositi di terreno a matrice calcarenitica

Dati catastali : Foglio 3 Veglie, part.IIe cat. 3



Ripresa da drone da Est



326



327



328



329

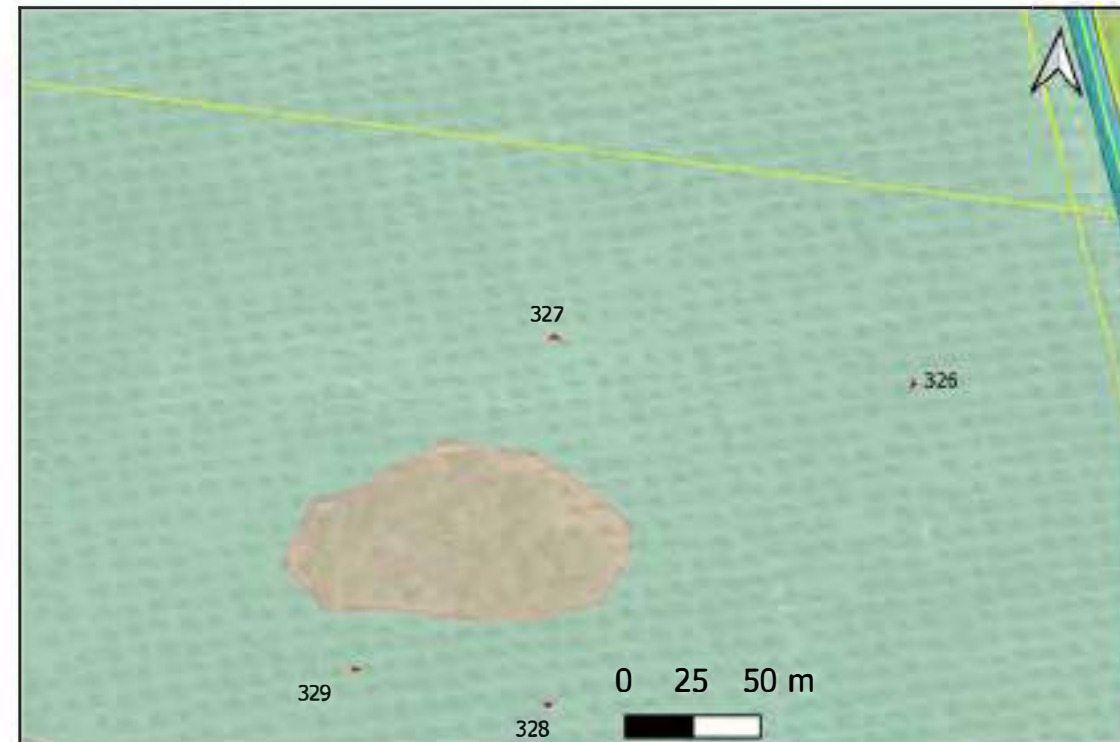

Area ricadente in PPTR. BP. Boschi e in PPTR. UCP. Inghiottitoi

Ricognizione e1d2c0cdef5043f5912cf589e2db98f9

Unità di ricognizione 46 - Data 2023/04/01

Visibilità del suolo: 2

Copertura del suolo: superficie agricola utilizzata - Area ad uso agricolo che al momento del survey si presentava a riposo con alta e abbastanza fitta vegetazione spontanea in superficie

Sintesi geomorfologica: Area pianeggiante con depositi di terreno a matrice calcarenitica

Dati catastali : Foglio 3 Veglie, part.IIa cat. 3; Foglio 1 Nardò, part.IIa cat. 16



Ricadente in PPTR. UCP. Area di rispetto siti storico-culturali

Presenti resti di muretti a secco quasi del tutto in stato di crollo un tempo utilizzati come recinti per il bestiame (corrispondenti ad anomalia da fotointerpretazione M05I 49) e riscontrabili in una planimetria del 1932 conservata presso l'Archivio di Stato di Lecce e nella cartografia IGM.



Ripresa da drone da Sud



330 Vista da Sud



331 Vista da Est



332 Vista da Est



333 Vista da SW

Ricognizione e1d2c0cdef5043f5912cf589e2db98f9

Unità di ricognizione 47 - Data 2023/04/01

Visibilità del suolo: 3

Copertura del suolo: superficie agricola utilizzata - Area ad uso agricolo occupata da un uliveto che al momento del survey si presentava in fase di avvenuta recente eradicazione.

Sintesi geomorfologica: Area pianeggiante con depositi di terreno a matrice calcarenitica

Dati catastali : Foglio 1 Nardò, part.IIa cat. 15



Ricadente in PPTR. UCP. Area di rispetto siti storico-culturali

Il survey ha registrato in superficie solo sporadici fr. laterizi e ceramici di età contemporanea



334



335



336



337

Ricognizione e1d2c0cdef5043f5912cf589e2db98f9

Unità di ricognizione 47 - Data 2023/04/01

Visibilità del suolo: 3

Copertura del suolo: superficie agricola utilizzata - Area ad uso agricolo occupata da un uliveto che al momento del survey si presentava in fase di avvenuta recente eradicazione.

Sintesi geomorfologica: Area pianeggiante con depositi di terreno a matrice calcarenitica

Dati catastali : Foglio 1 Nardò, part.IIa cat. 15



Part.IIa 15 Sporadici frr. tegole e frr. ceramici di età contemporanea registrati durante il survey di superficie

Il survey di superficie ha registrato presenza di sporadici frr. ceramici (2 frr. c.smaltata, 2 frr. tegole curve) databili all'età contemporanea oltre a 1 fr. laterizio recente (MOSI 47 - Sporadico 15). I frammenti risultavano distribuiti sul terreno in maniera discontinua e con bassissima densità e non sono da ritenersi indicativi di stratificazioni archeologiche conservate nel sottosuolo ma pertinenti ad una frequentazione legata ad un utilizzo agricolo del territorio e da mettere in relazione ai complessi masserizi presenti nelle zone circostanti (masseria Ciurli e borgo Monteruga).

Ricognizione e1d2c0cdef5043f5912cf589e2db98f9

Unità di ricognizione 48 - Data 2023/04/01

Visibilità del suolo: 2

Copertura del suolo: superficie agricola utilizzata - Area ad uso agricolo di pertinenza della masseria Ciurli che al momento del survey si presentava a riposo con alta e abbastanza fitta vegetazione spontanea in superficie; nella estrema zona settentrionale sono presenti alberi di ulivo.

Sintesi geomorfologica: Area pianeggiante con depositi di terreno a matrice calcarenitica

Dati catastali : Foglio 1 Nardò, part.lla cat. 591, 15

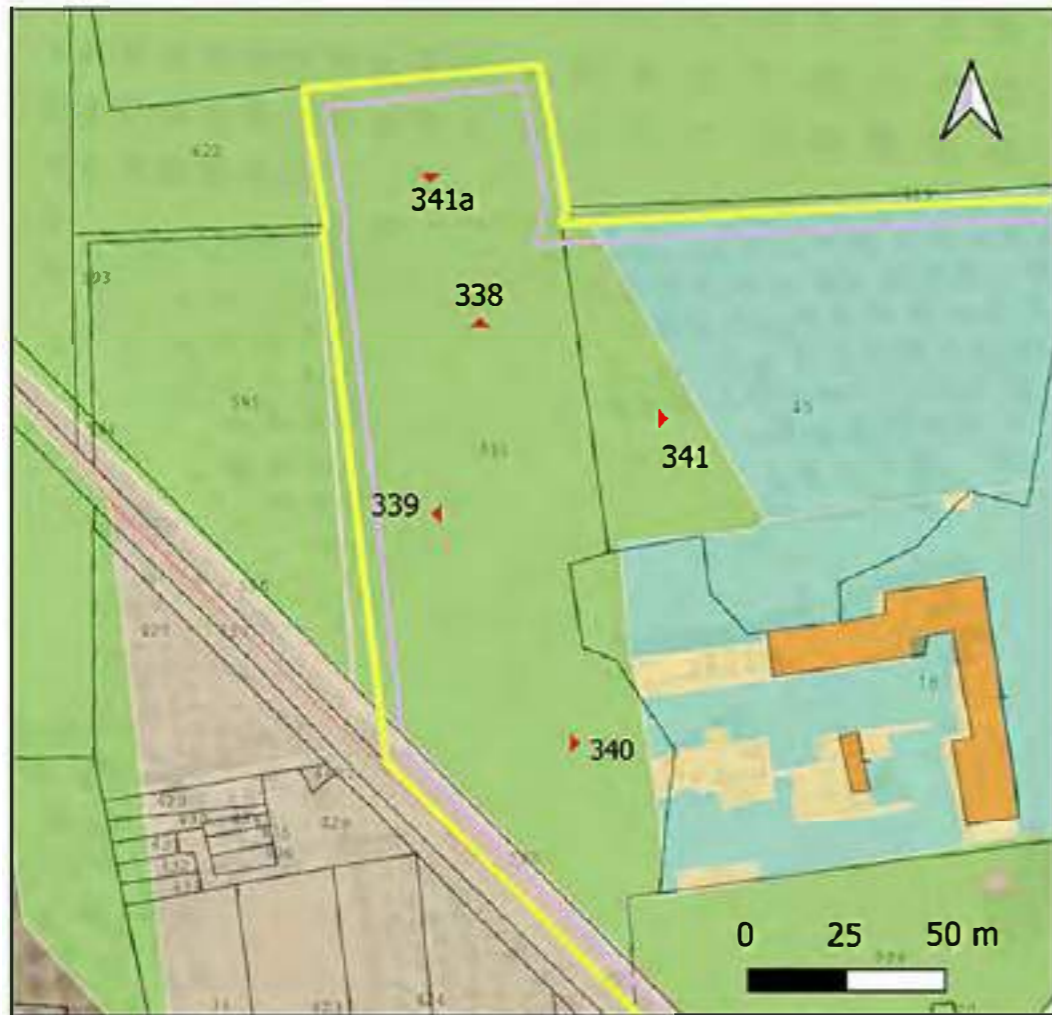

338 Area centrale. Vista da Nord



339 Vista da W



340 Vista da Est



341 Vista da Est

Ricadente in parte in PPTR. UCP. Area di rispetto siti storico-culturali
Il survey non ha registrato evidenze archeologiche nè materiali archeologici in superficie



341a Area Nord. Vista da Sud

Ricognizione e1d2c0cdef5043f5912cf589e2db98f9

Unità di ricognizione 49 - Data 2023/04/01

Visibilità del suolo: 3

Copertura del suolo: superficie agricola utilizzata - Superficie di pertinenza della masseria Ciurli corrispondente al cortile interno in cui risulta in parte affiorare in parte il banco di roccia calcarenitica utilizzato come piano di calpestio ed in parte è presente un piano pavimentale realizzato in tempi recenti con pietrame rozzamente sbozzato messo in opera a secco conservato nell'area prospiciente le stalle.

Sintesi geomorfologica: Area pianeggiante con terreni a matrice calcarenitica e presenza del banco di roccia naturale affiorante in superficie

Dati catastali : Foglio 3 Veglie, part.IIe cat. 18



Ricadente in PPTR. UCP. Stratificazione insediativa. Siti storico-culturali e in PPTR. UCP. Area di rispetto siti storico-culturali



342



343



344



345

Ricognizione e1d2c0cdef5043f5912cf589e2db98f9

Unità di ricognizione 50 - Data 2023/04/01

Visibilità del suolo: 1

Copertura del suolo: superficie artificiale - Area edificata corrispondente al complesso masserizio di età moderna Masseria Ciurli, oggi in stato di abbandono e parzialmente in crollo.

Dati catastali : Foglio 1 Nardò, part.IIa cat. 18



Masseria Ciurli . Ripresa da drone da Nord-Ovest



Ricadente in PPTR. UCP. Stratificazione insediativa. Siti storico-culturali



345



346

Ricognizione e1d2c0cdef5043f5912cf589e2db98f9

Unità di ricognizione 51 - Data 2023/04/01

Visibilità del suolo: 2

Copertura del suolo: superficie agricola utilizzata - Area incolta con presenza in superficie di vegetazione spontanea medio-alta

Sintesi geomorfologica: Area con depositi di terreno a matrice calcarenitica

Dati catastali : Foglio 1 Nardò, part.IIe cat. 599, 601



Ricadente in PPTR. UCP. Stratificazione insediativa. Area di rispetto siti storico-culturali

Il survey non ha registrato alcuna evidenza archeologica in superficie



348 Vista da Sud



349 Vista da W



350 Vista da Sud



351 Lato Est. Vista da Nord

Ricognizione e1d2c0cdef5043f5912cf589e2db98f9

Unità di ricognizione 52 - Data 2023/03/25

Visibilità del suolo: 3

Copertura del suolo: superficie agricola utilizzata - Area occupata da un uliveto che al momento del survey si presentava parzialmente eradicato di recente con presenza in superficie di vegetazione spontanea in generale bassa.

Sintesi geomorfologica: Area pianeggiante con depositi di terreno a matrice calcarenitica e presenza in alcuni tratti del banco di roccia affiorante in superficie

Dati catastali : Foglio 3 Veglie, part.IIIa cat. 3



352 Lato Est. Vista da Nord



353 Area centrale. Vista da Nord



354 Area centrale. Vista da Nord



355 Area Sud. Vista da Est

Nella zona occidentale della part.3 all'interno dell'uliveto al momento del survey non eradicato sono presenti resti di un muretto a secco (XIX-XX sec.) crollato e in parte riconoscibile a livello delle fondazioni; presenta orientamento in senso N-S. La possibile prosecuzione di questa struttura è stata anche rintracciata nella part. cat. 2 (v. Unità di Ricognizione 43).



359 Resti muretto a secco or. N-S di età contemporanea



357 Lato Est. Vista da W



358 Lato Sud. Vista da Est

Durante il survey non sono stati rinvenuti materiali archeologici nè evidenze archeologiche in superficie.



360 Lato Sud. Vista da Nord



361 Lato W. Vista da Sud

Ricognizione e1d2c0cdef5043f5912cf589e2db98f9

Unità di ricognizione 53 - Data 2023/04/01

Visibilità del suolo: 3

Copertura del suolo: superficie agricola utilizzata - Area in cui era presente un uliveto eradicato di recente; presenza in superficie di vegetazione spontanea medio-bassa e bassa

Sintesi geomorfologica: Area pianeggiante con depositi di terreno a matrice calcarenifica

Dati catastali : Foglio 1 Nardò, part.lla cat. 601, 597

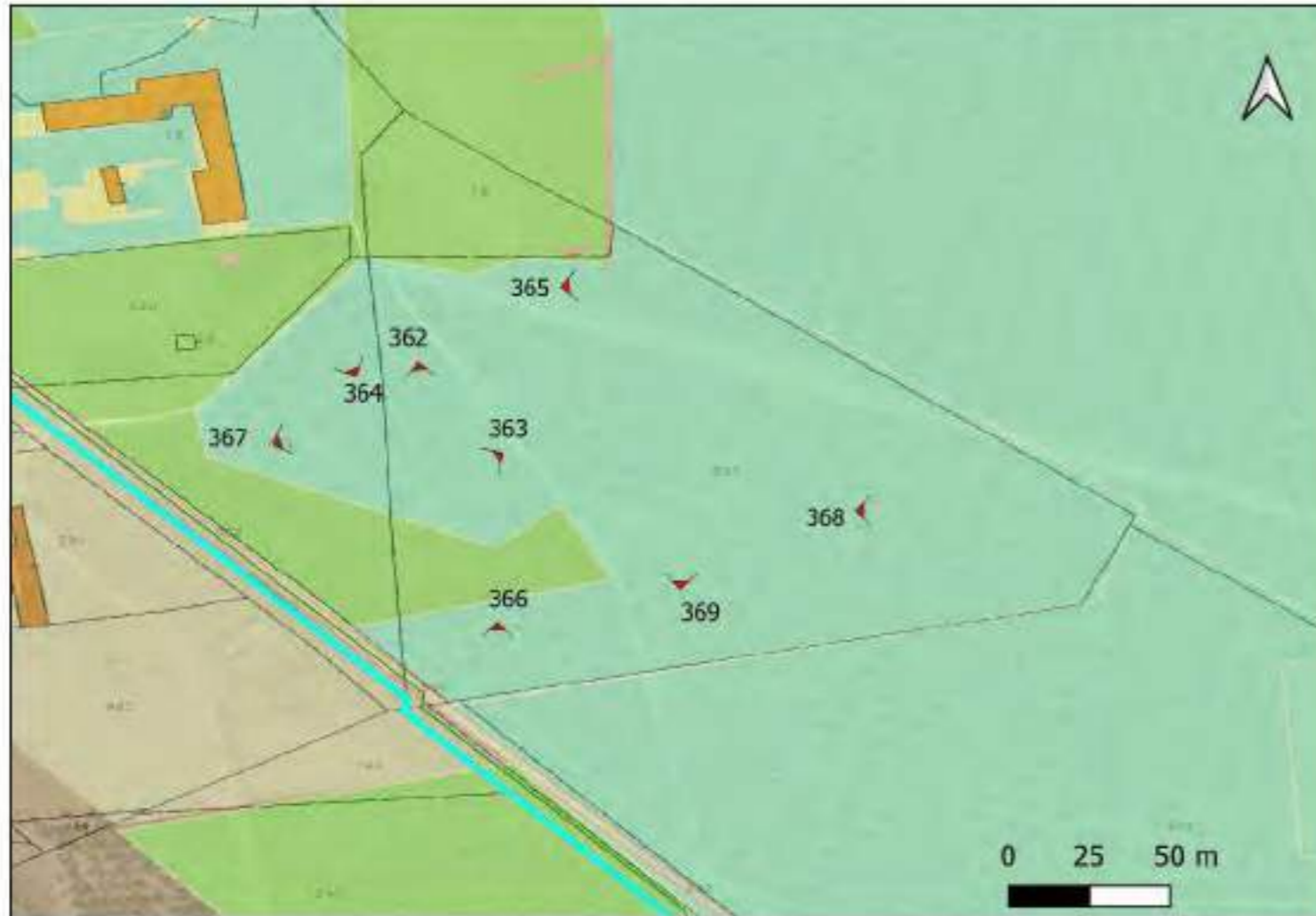

Il survey non ha registrato materiali archeologici nè evidenze archeologiche in superficie.



362



363



364



365



366



367



368



369

Ricognizione e1d2c0cdef5043f5912cf589e2db98f9

Unità di ricognizione 54 - Data 2023/04/01

Visibilità del suolo: 2

Copertura del suolo: superficie boscata e ambiente seminaturale - Area non coltivata con presenza in superficie di macchia mediterranea piuttosto fitta

Sintesi geomorfologica: Area pianeggiante con depositi di terreno a matrice calcarenitica

Dati catastali : Foglio 3 Veglie, part.IIe cat. 601,597



370



371

Il survey non ha registrato materiali archeologici nè evidenze archeologiche in superficie. Visibili i resti di un muretto a secco moderno or. E-W rintracciabile solo a livello delle fondazioni con funzione di delimitazione dell'area un tempo occupata da un uliveto.



372 Resti muretto a secco moderno



373

Ricognizione e1d2c0cdef5043f5912cf589e2db98f9

Unità di ricognizione 55 - Data 2023/04/15

Visibilità del suolo: 3

Copertura del suolo: superficie agricola utilizzata - Area occupata da un uliveto in parte in fase di avanzata eradicazione

Sintesi geomorfologica: Area pianeggiante con depositi di terreno a matrice calcarenitica e argillosa

Dati catastali : Foglio 3 Veglie, part.IIe cat. 523,525



Il survey non ha registrato materiali archeologici nè evidenze archeologiche in superficie.

Il limite perimetrale Nord è costeggiato da stradina sterrata che conduce a masseria La Pigna, il perimetro ovest è costeggiato da SP 109, il limite meridionale è costeggiato da una stradina sterrata or.E-W.

Il survey non ha registrato materiali archeologici nè evidenze archeologiche in superficie.



Ripresa da drone da W



374



375



376



377



378



379

Ricognizione e1d2c0cdef5043f5912cf589e2db98f9

Unità di ricognizione 56 - Data 2023/04/15

Visibilità del suolo: 2

Copertura del suolo: superficie agricola utilizzata - Area occupata da un uliveto che al momento del survey risultava in fase di eradicazione; in generale registrata visibilità di superficie scarsa e a tratti molto scarsa.

Sintesi geomorfologica: Area pianeggiante con depositi di terreno a matrice calcarenitica e argillosa

Dati catastali : Foglio 3 Veglie, part.IIe cat. 523



Ripresa da drone da Est



380



381 Resti muretto a secco XIX-XX sec.



382



383



384



385



Nella zona settentrionale della part.523 sono presenti resti di un muretto a secco (XIX-XX sec.) crollato con funzione di delimitazione podereale oggi riconoscibile solo a livello delle fondazioni; presenta orientamento in senso N-S.

Durante il survey non sono stati registrati materiali archeologici nè evidenze archeologiche in superficie.

Ricognizione e1d2c0cdef5043f5912cf589e2db98f9

Unità di ricognizione 57 - Data 2023/04/15

Visibilità del suolo: 2

Copertura del suolo: superficie agricola utilizzata - Area occupata da un uliveto in fase di eradicazione con presenza in superficie di vegetazione spontanea in generale di media altezza e a tratti piuttosto fitta

Sintesi geomorfologica: Area pianeggiante con depositi di terreno a matrice calcarenitica e argillosa

Dati catastali : Foglio 3 Veglie, part.ile cat. 378, 320, 322, 323

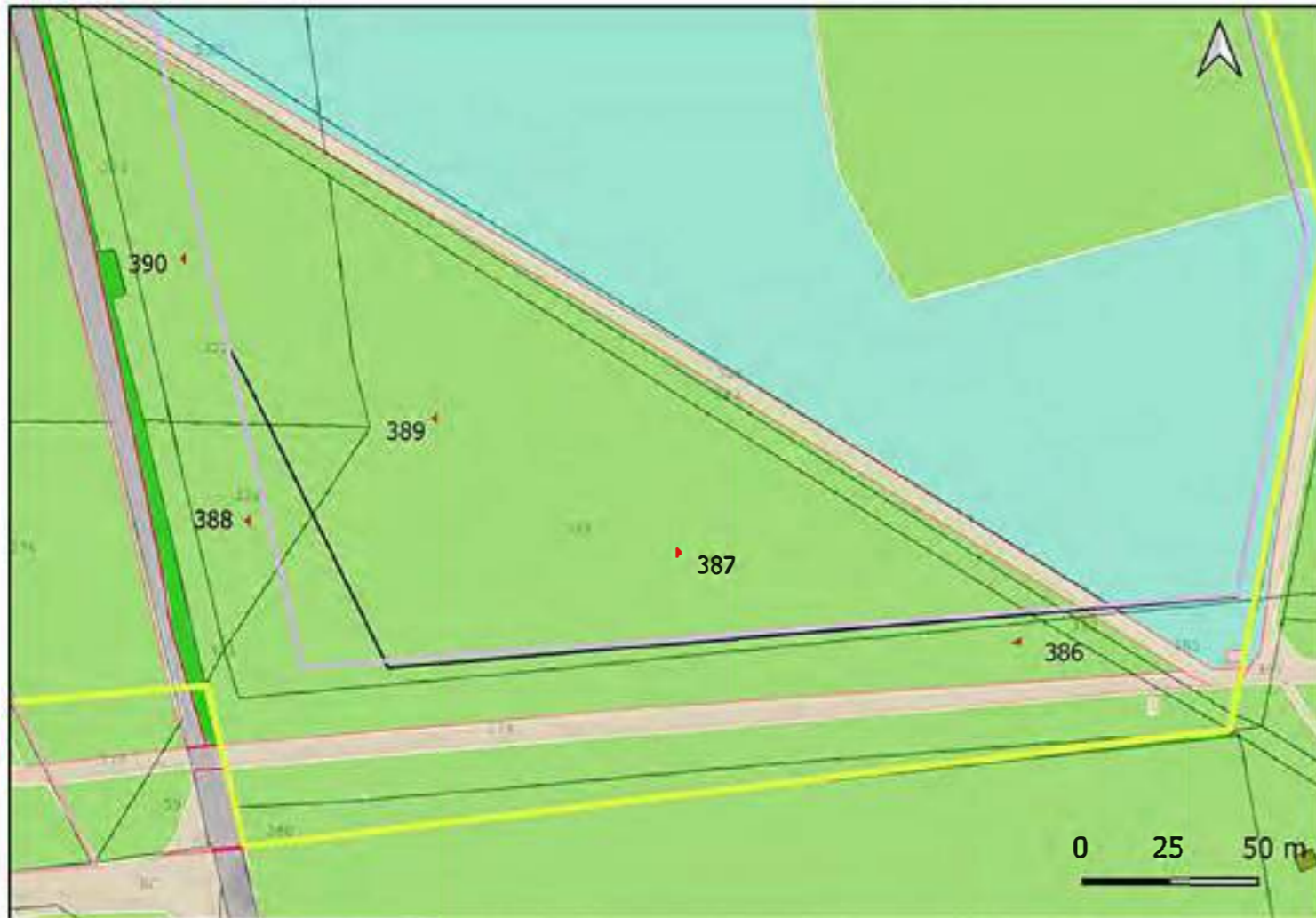

Ripresa da drone da Est



386



387



388



389



390

Costeggiato a Nord da una stradina sterrata e a Sud da SP 111.
Durante il survey non sono stati registrati materiali archeologici nè evidenze archeologiche in superficie.

Ricognizione e1d2c0cdef5043f5912cf589e2db98f9

Unità di ricognizione 58 - Data 2023/01/01

Visibilità del suolo: 3

Copertura del suolo: superficie agricola utilizzata - Area ad uso agricolo occupata da un uliveto che al momento del survey si presentava eradicato di recente con presenza in superficie di vegetazione spontanea in generale medio-bassa.

Sintesi geomorfologica: Area sub-pianeggiante con lievissime escursioni altimetriche degradanti da Ovest verso Est; terreni a matrice calcarenitica e presenza del banco di roccia a tratti affiorante in superficie.

Dati catastali : Foglio 3 Veglie, part.IIa cat. 3



Ripresa da drone da Nord



391



392



393



394



395



396

Ricadente in PPTR, UCP. Area di rispetto siti storico-culturali.

Presente in alcuni tratti il banco di roccia naturale affiorante in superficie e cumuli di pietrame incoerente accumulato nel corso degli anni durante le attività agricole che si trovano nella zona orientale e meridionale della particella.

Parte dei limiti perimetrali della particella sono costeggiati da stradine sterrate.

Il survey ha registrato solo sporadici frammenti ceramici (c. acroma) e fr. tegole databili ad età contemporanea (XIX sec.) distribuiti maniera discontinua sul terreno e da mettere in relazione all'utilizzo agricolo del territorio limitrofo ed ai complessi masserizi presenti nell'area circostante (MOSI 35 - Sporadico 3).

In questa area risulta il rinvenimento fortuito nel 1936 di una sepoltura del Neolitico da parte di operai della SEBI durante operazioni di scavo per l'impianto di un uliveto (v. MOSI 6).

Ricognizione e1d2c0cdef5043f5912cf589e2db98f9

Unità di ricognizione 58 - Data 2023/01/01

Visibilità del suolo: 3

Copertura del suolo: superficie agricola utilizzata - Area ad uso agricolo occupata da un uliveto che al momento del survey si presentava eradicato di recente con presenza in superficie di vegetazione spontanea in generale medio-bassa.

Sintesi geomorfologica: Area sub-pianeggiante con lievissime escursioni altimetriche degradanti da Ovest verso Est; terreni a matrice calcarenitica e presenza del banco di roccia a tratti affiorante in superficie.

Dati catastali : Foglio 3 Veglie, part.IIa cat. 3

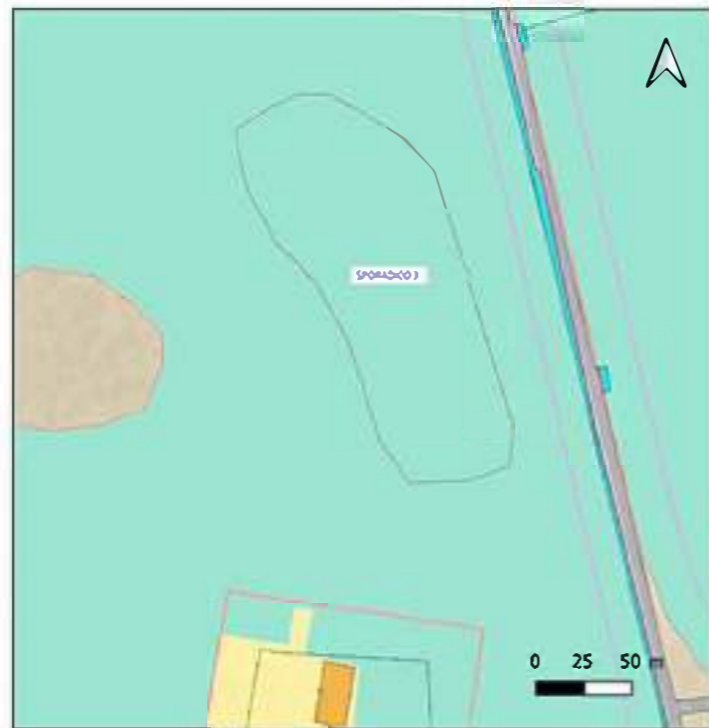

Part.IIa 3 Sporadici frr.ceramici acromi e frr. tegole di età contemporanea registrati durante il survey di superficie

Il survey di superficie ha registrato solo presenza di sporadici frr. ceramici acromi e frr. tegole di età contemporanea distribuiti sul terreno in maniera discontinua e con bassissima densità da ritenersi indicativi di una frequentazione legata ad un utilizzo agricolo del territorio e da mettere in relazione al limitrofo complesso masserizio di Monteruga (MOSI 35 - Sporadico 3)

Ricognizione e1d2c0cdef5043f5912cf589e2db98f9

Unità di ricognizione 59 - Data 2023/04/25

Visibilità del suolo: 3

Copertura del suolo: superficie agricola utilizzata - Area ad uso agricolo occupata in precedenza da un uliveto che al momento del survey risultava in fase di avvenuta recente eradicazione; in superficie presente vegetazione spontanea in generale medio-bassa.

Sintesi geomorfologica: Area pianeggiante con depositi di terreno a matrice calcarenitica

Dati catastali : Foglio 2 Nardò part.IIa cat.10; Foglio 3 Veglie part.IIe cat. 280,314,317

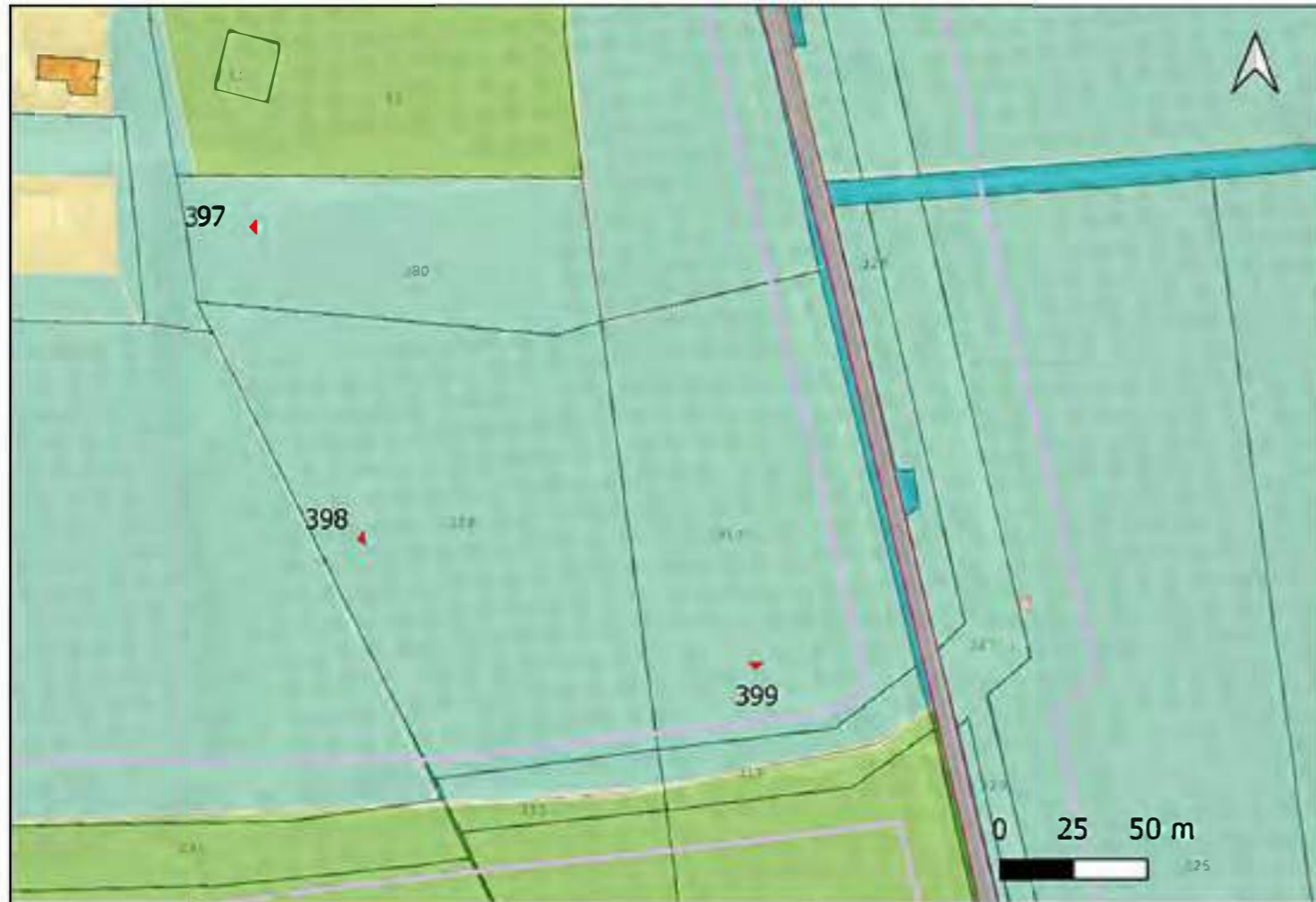

Ricadente in parte in PPTR. UCP. Stratificazione insediativa. Area di rispetto siti storico-culturali.
Presente in alcuni tratti il banco di roccia naturale affiorante in superficie.
Durante il survey non sono stati rinvenuti materiali archeologici nè evidenze archeologiche in superficie.



397



398



399

Ricognizione e1d2c0cdef5043f5912cf589e2db98f9

Unità di ricognizione 60 - Data 2023/04/25

Visibilità del suolo: 2

Copertura del suolo: superficie agricola utilizzata - Area ad uso agricolo con presenza di radi ulivi e vegetazione spontanea medio-alta in superficie

Sintesi geomorfologica: Area pianeggiante con depositi di terreno a matrice calcarenitica

Dati catastali : Foglio 3 Veglie part.IIe cat. 12,11

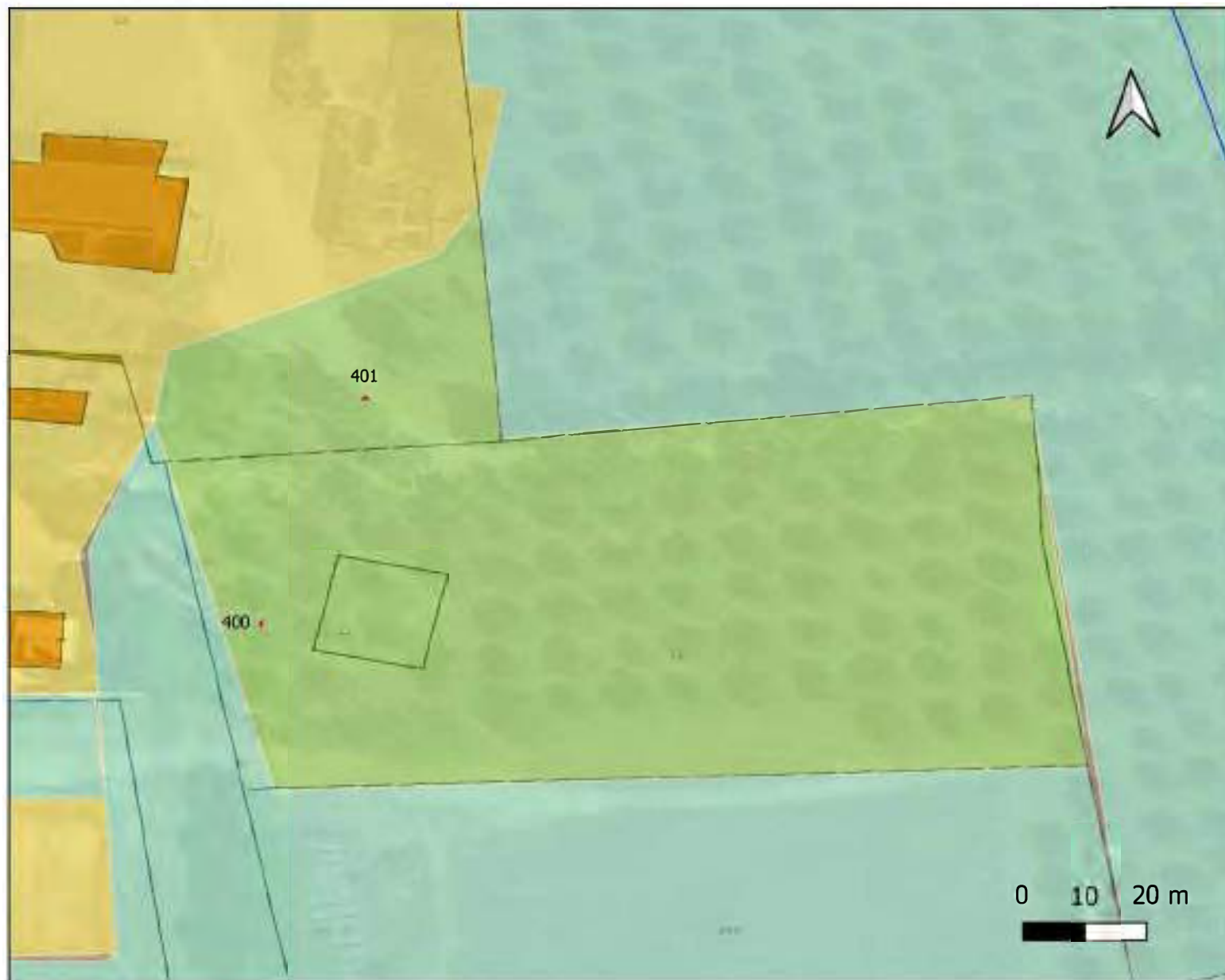

Ricadente in PPTR. UCP. Stratificazione insediativa. Area di rispetto siti storico-culturali.
Il survey non ha registrato evidenze archeologiche nè materiali archeologici in superficie



400



401

Ricognizione e1d2c0cdef5043f5912cf589e2db98f9

Unità di ricognizione 61 - Data 2023/04/25

Visibilità del suolo: 3

Copertura del suolo: superficie agricola utilizzata - Area non coltivata con presenza in superficie vegetazione spontanea medio-bassa

Sintesi geomorfologica: Area sub-pianeggiante con depositi di terreno a matrice calcarenitica

Dati catastali : Foglio 2 Nardò, part.lla cat. 6,3

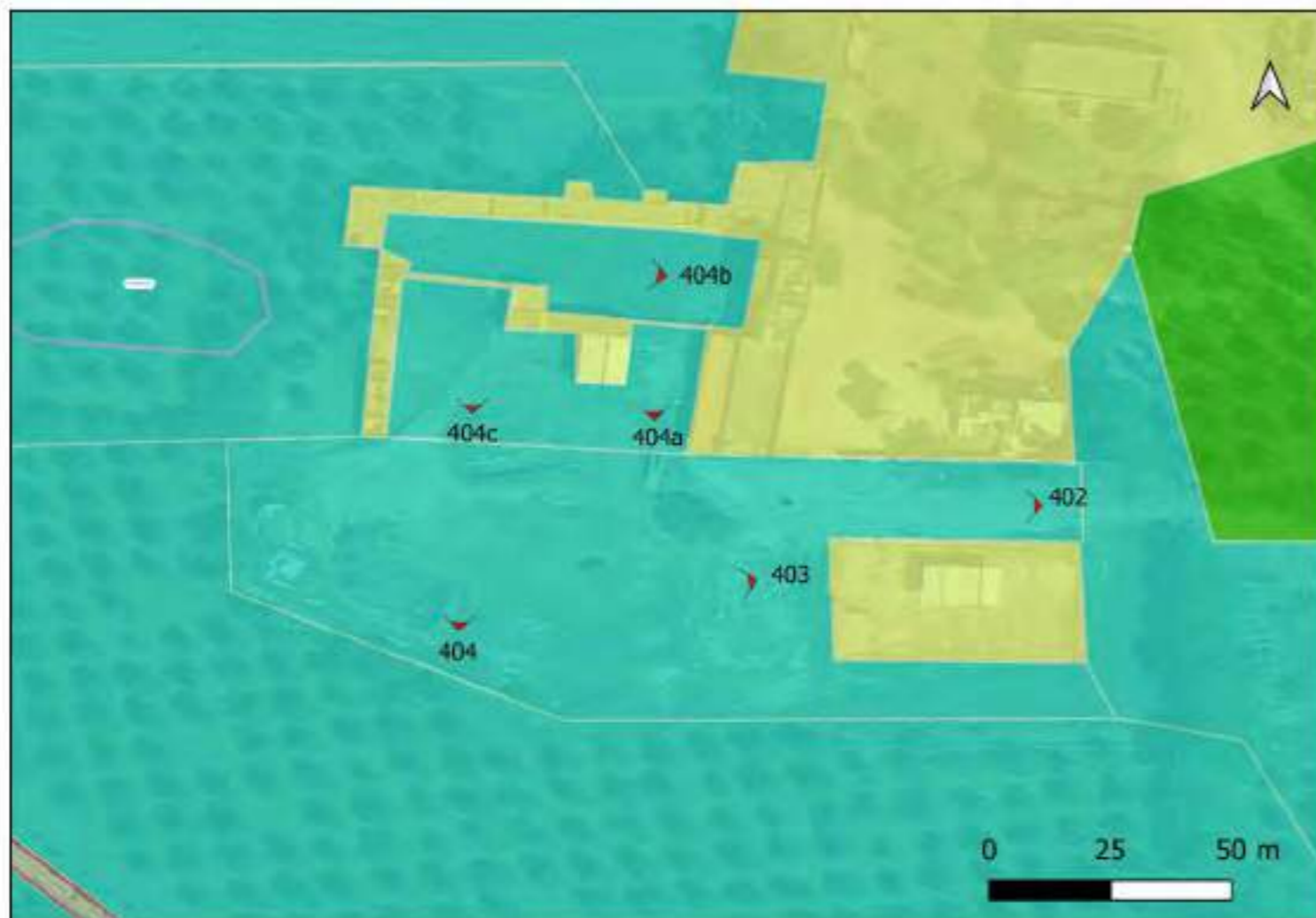

Ripresa da drone da Sud



402



403



404



404a



404b



404c

Area di pertinenza della masseria Monteruga. Ricadente in PPTR. UCP. Siti storico-culturali (corte interna della masseria Monteruga) e in parte in PPTR. UCP. Area di rispetto siti storico-culturali. Le superfici di calpestio della corte interna della masseria e quelle esterne agli edifici di pertinenza (stalle, magazzini, case fattore) risultano costituite da uno strato di terra battuta mista a pietrisco; il piano di campagna ha subito nel corso del tempo almeno in parte lievi interventi di spianamento e livellamento; visibile in alcuni tratti a sud il banco di roccia affiorante. Durante il survey non sono stati registrati materiali archeologici nè evidenze archeologiche in superficie

Ricognizione e1d2c0cdef5043f5912cf589e2db98f9

Unità di ricognizione 62 - Data 2023/04/25

Visibilità del suolo: 3

Copertura del suolo: superficie agricola utilizzata - Area ad uso agricolo occupata da un uliveto che si presentava al momento del survey eradicato di recente con presenza in superficie di vegetazione spontanea in generale medio-bassa

Sintesi geomorfologica: Area pianeggiante con terreni a matrice calcarenitica

Dati catastali : Foglio 2 Nardò part.IIa cat. 294



Ripresa da drone da Sud



405



406



407



408



409



410

Ricadente in PPTR. UCP. Stratificazione insediativa e Area di rispetto siti storico-culturali. Il survey non ha registrato evidenze archeologiche nè materiali archeologici in superficie

Ricognizione e1d2c0cdef5043f5912cf589e2db98f9

Unità di ricognizione 63 - Data 2023/04/25

Visibilità del suolo: 3

Copertura del suolo: superficie agricola utilizzata - Area ad uso agricolo occupata da un uliveto che si presentava al momento del survey eradicato di recente con presenza in superficie di vegetazione spontanea in generale medio-bassa

Sintesi geomorfologica: Area pianeggiante con terreni a matrice calcarenitica

Dati catastali : Foglio 2 Nardò, part.IIa cat. 201

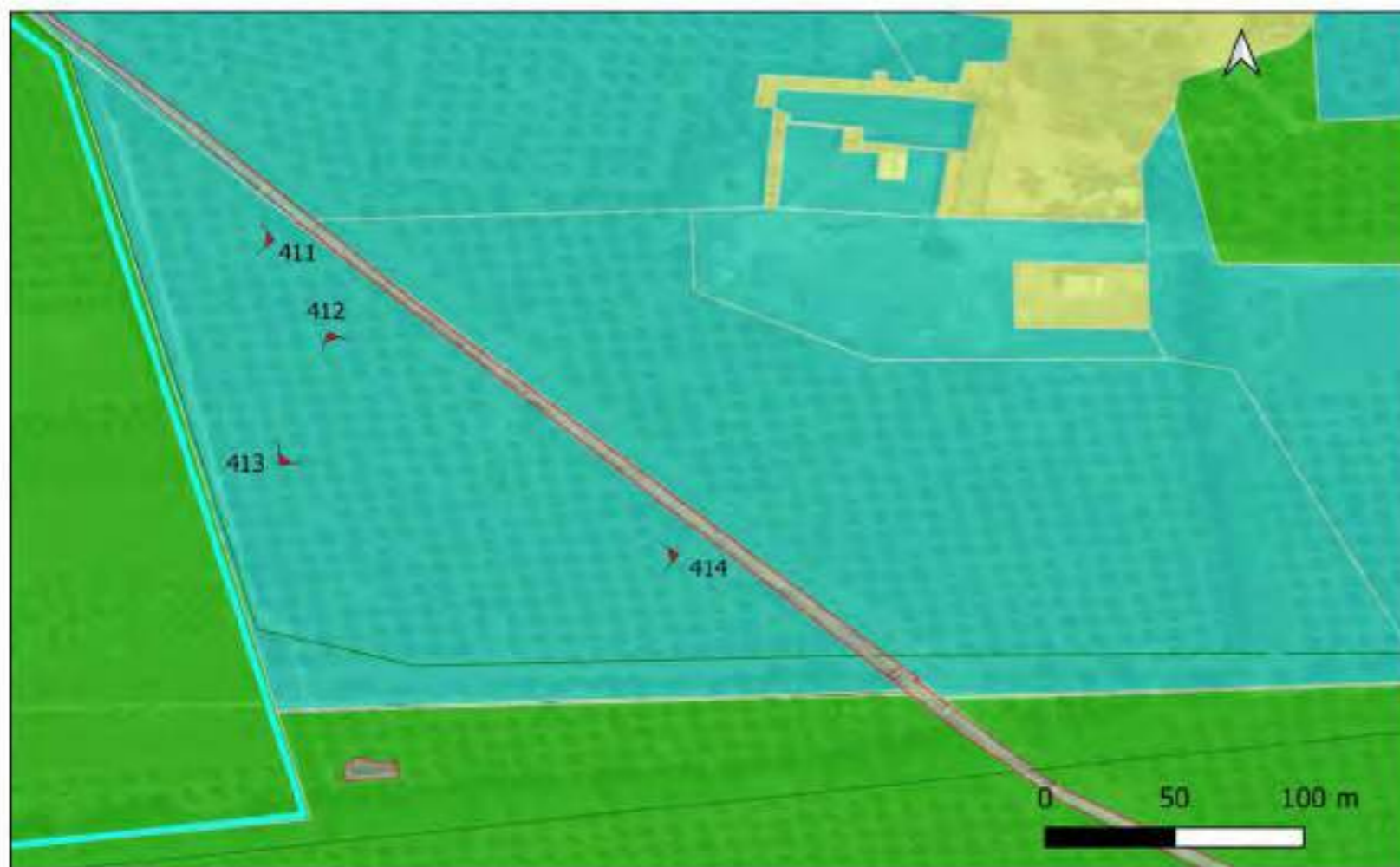

Ripresa da drone da Nord



411



412



413



414

Ricadente in PPTR, UCP. Area di rispetto siti storico-culturali. Il limite perimetrale Sud è costeggiato dalla condotta dell'Acquedotto Pugliese. Il survey non ha registrato evidenze archeologiche nè materiali archeologici in superficie

Ricognizione e1d2c0cdef5043f5912cf589e2db98f9

Unità di ricognizione 64 - Data 2023/04/25

Visibilità del suolo: 3

Copertura del suolo: superficie agricola utilizzata - Area ad uso agricolo occupata in precedenza da un uliveto che si presentava al momento del survey eradicato di recente con presenza in superficie di vegetazione spontanea in generale medio-bassa.

Sintesi geomorfologica: Area pianeggiante con terreni a matrice calcarenitica

Dati catastali : Foglio 2 Nardò, part.III cat. 291



415



416



417



418



419

Ricadente in PPTR, UCP, Area di rispetto siti storico-culturali.
Il survey ha registrato solo sporadici fr. tegole di età contemporanea distribuiti maniera discontinua sul terreno e pertinenti ad una frequentazione legata ad un utilizzo agricolo del territorio e da mettere in relazione al limitrofo complesso masserizio di Monteruga MOSI 39 - Sporadico 7).

Ricognizione e1d2c0cdef5043f5912cf589e2db98f9

Unità di ricognizione 64 - Data 2023/04/25

Visibilità del suolo: 3

Copertura del suolo: superficie agricola utilizzata - Area ad uso agricolo occupata in precedenza da un uliveto che si presentava al momento del survey eradicato di recente con presenza in superficie di vegetazione spontanea in generale medio-bassa.

Sintesi geomorfologica: Area pianeggiante con terreni a matrice calcarenitica

Dati catastali : Foglio 2 Nardò, part.IIa cat. 291

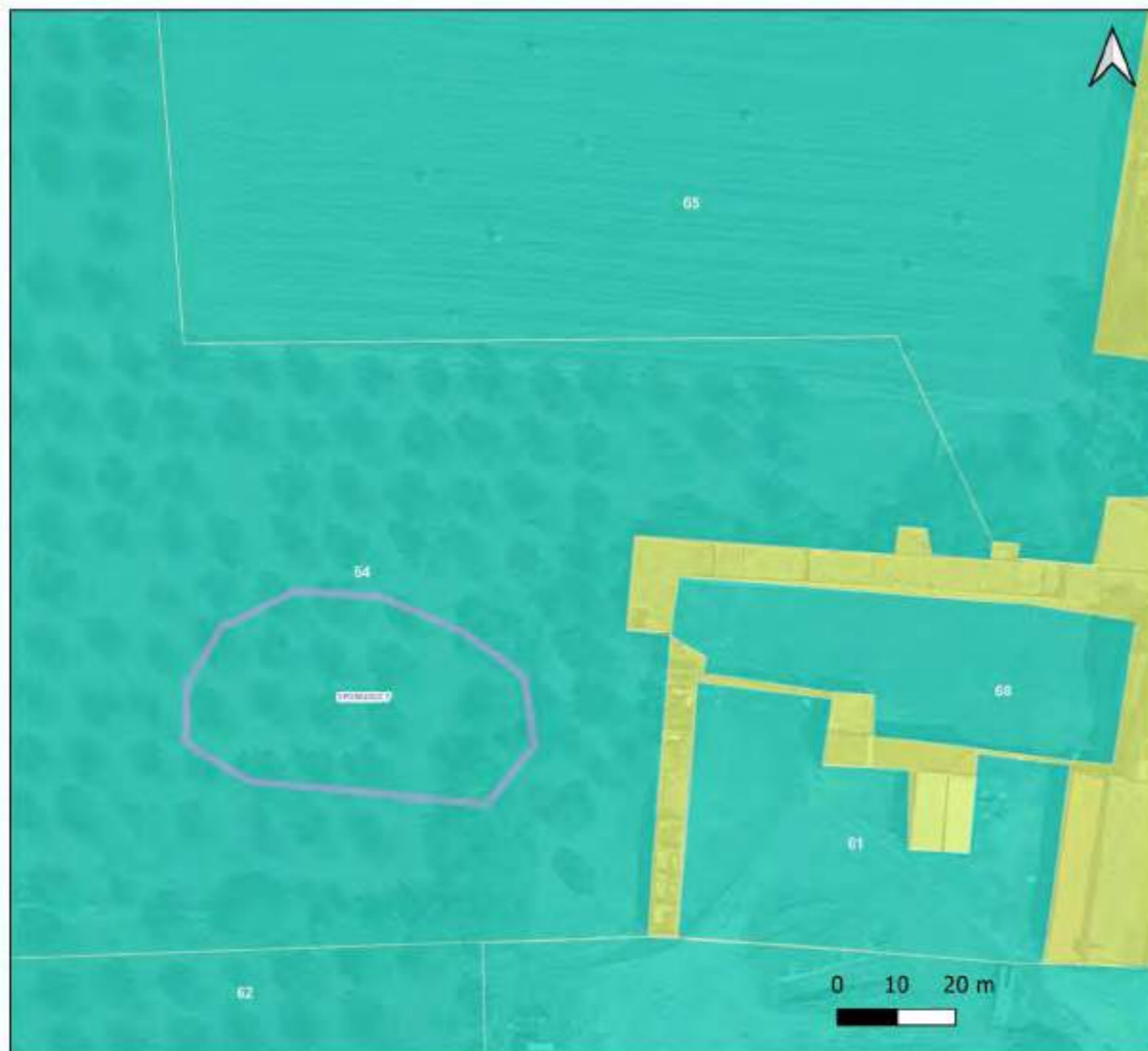

Part.IIa 291 Sporadici fr. tegole di età contemporanea registrati durante il survey di superficie

Il survey di superficie ha registrato solo presenza di sporadici fr. tegole di età contemporanea distribuiti sul terreno in maniera discontinua e con bassissima densità da ritenersi indicativi di una frequentazione legata ad un utilizzo agricolo del territorio e da mettere in relazione al limitrofo complesso masserizio Monteruga (MOSI 39 Sporadico 7). Part.IIa 291 Sporadici fr. tegole di età contemporanea registrati durante il survey di superficie

Ricognizione e1d2c0cdef5043f5912cf589e2db98f9

Unità di ricognizione 65 - Data 2023/10/28

Visibilità del suolo: 3

Copertura del suolo: superficie agricola utilizzata - Area ad uso agricolo lasciata incolta che al momento del primo survey effettuato (aprile 2023) presentava vegetazione spontanea molto alta e fittissima e per questo motivo inaccessibile. Il survey è stato ripetuto in tempi successivi (ottobre 2023) riscontrando visibilità di superficie discreta in quanto il terreno si presentava arato ma con presenza in superficie di sterpaglia.

Sintesi geomorfologica: Area pianeggiante con depositi di terreno a matrice calcarenifica.

Dati catastali : Foglio 2 Nardò, part.IIIa cat. 291 ; Foglio 3 Veglie part.IIIa cat.3

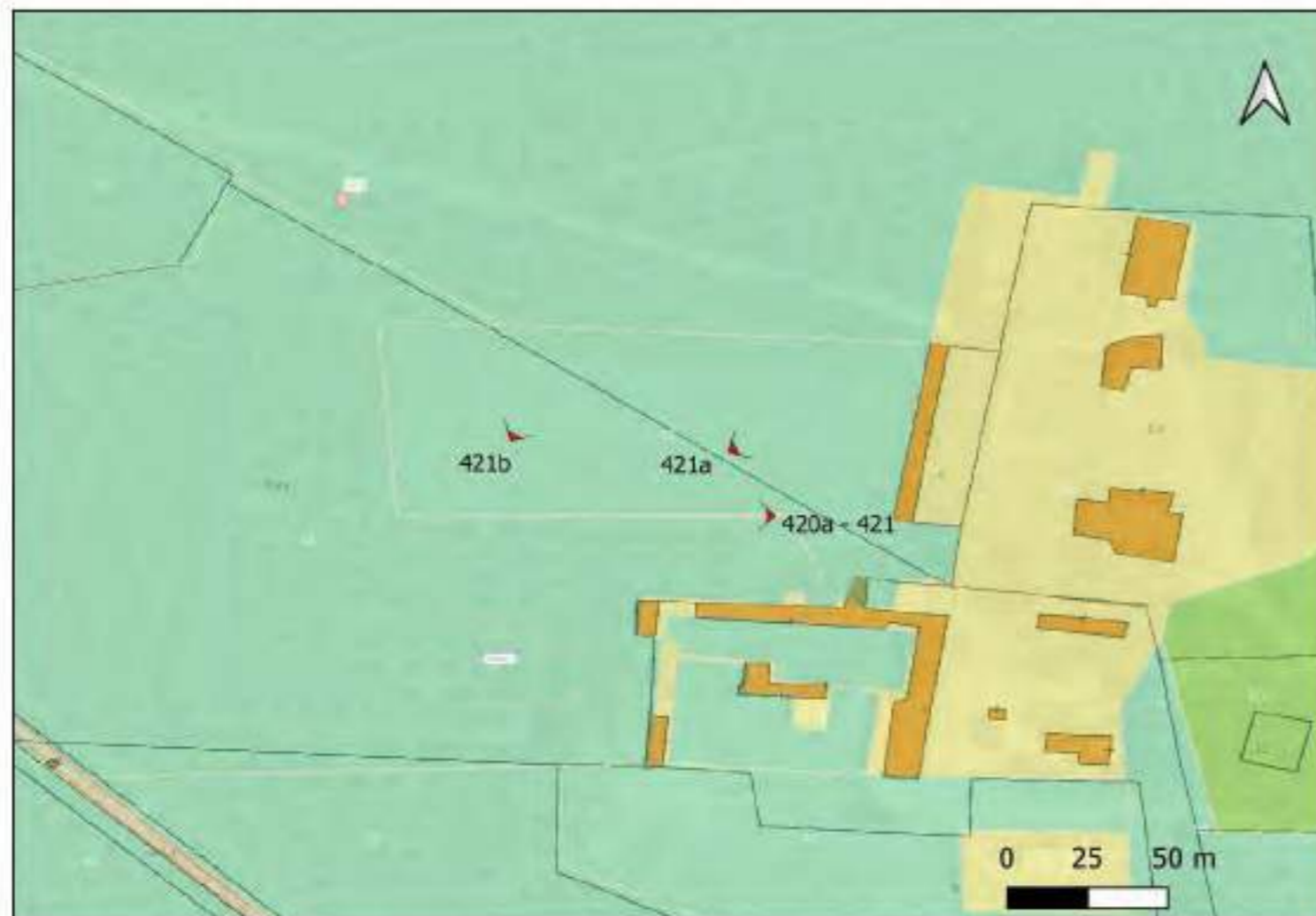

Il survey non ha registrato evidenze archeologiche in superficie.



420 Ripresa da drone da W (aprile 2023)



420a Survey aprile 2023 - visibilità nulla



421



421a



421b

Ricognizione e1d2c0cdef5043f5912cf589e2db98f9

Unità di ricognizione 66 - Data 2023/04/25

Visibilità del suolo: 2

Copertura del suolo: superficie agricola utilizzata - Area in cui insisteva un uliveto che al momento del survey si presentava in fase avanzata di eradicazione ; sulla superficie presenti i resti delle alberature che impedivano una corretta visibilità di superficie

Sintesi geomorfologica: Area pianeggiante con terreni a matrice calcarenitica

Dati catastali : Foglio 3 Veglie part.IIe 529, 527; Foglio 2 Nardò part.IIe cat. 295, 297.

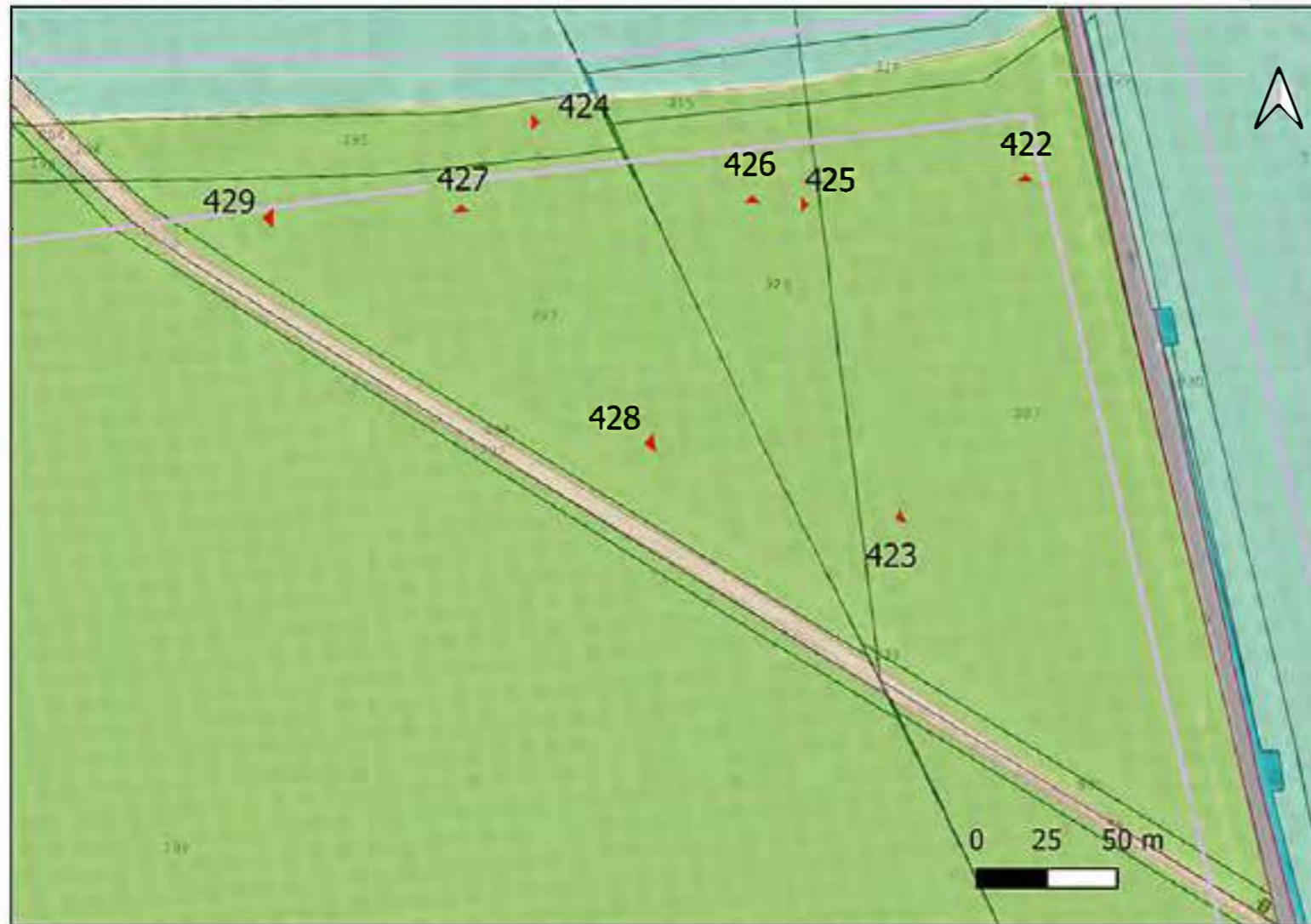

422



423



424



425



426



427



428



429

Durante il survey non sono stati registrati materiali archeologici nè evidenze archeologiche in superficie



Ripresa da drone da W

Ricognizione e1d2c0cdef5043f5912cf589e2db98f9

Unità di ricognizione 67 - Data 2023/04/25

Visibilità del suolo: 2

Copertura del suolo: superficie agricola utilizzata - Area occupata da un uliveto in fase di avanzata eradicazione

Sintesi geomorfologica: Area pianeggiante con depositi di terreno a matrice calcarenitica

Dati catastali : Foglio 2 Nardò, part.lla cat. 199, 202, 198, 98, 53



Ripresa da drone da Nord

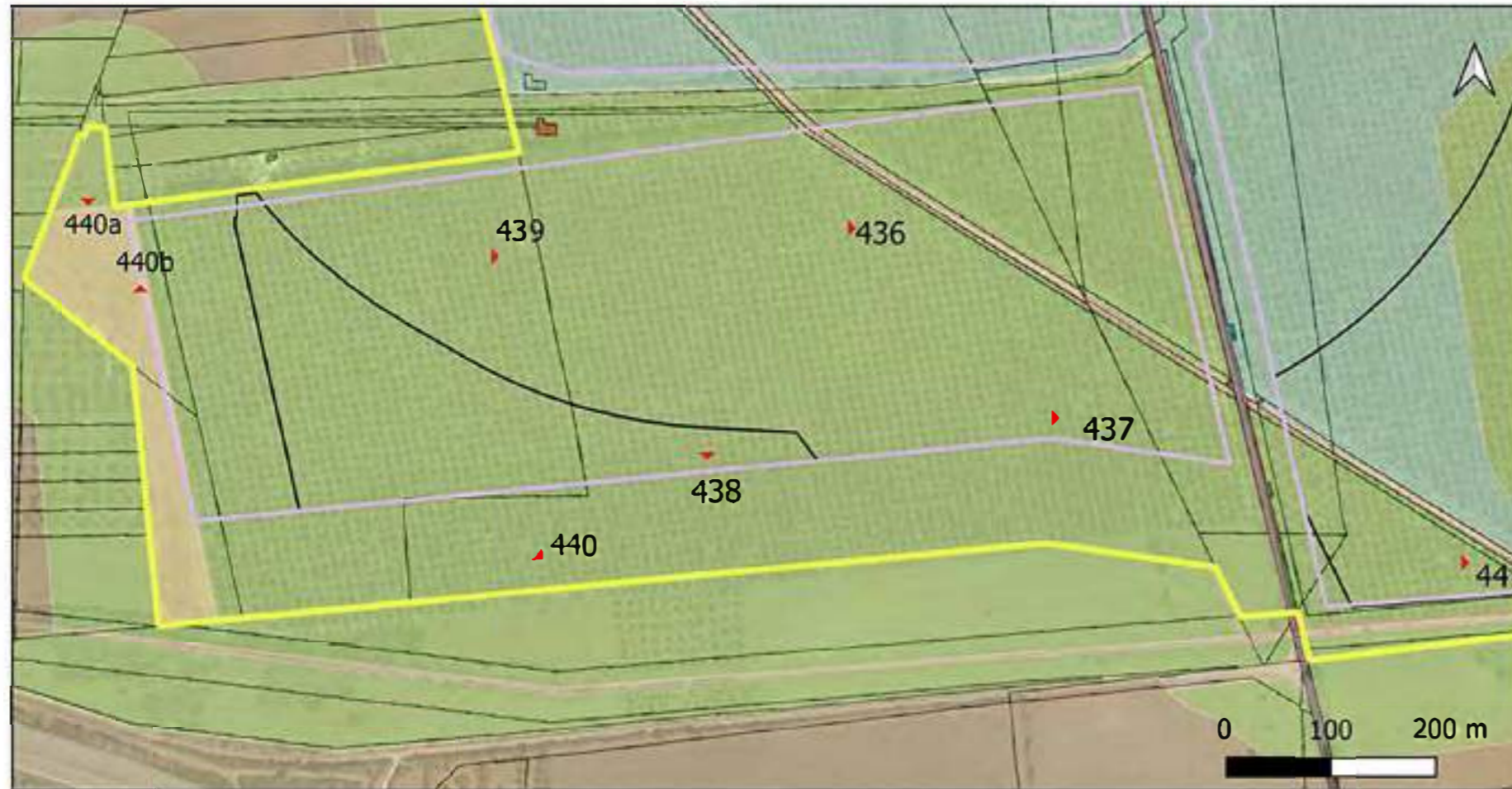

436



437



438



439



440



441

Durante il survey non sono stati registrati materiali archeologici nè evidenze archeologiche in superficie

Ricognizione e1d2c0cdef5043f5912cf589e2db98f9

Unità di ricognizione 68 - Data 2022/12/28

Visibilità del suolo: 1

Copertura del suolo: superficie artificiale - Aree edificate e superfici pavimentali artificiali relative al Borgo di Monteruga e alla masseria Monteruga.

Sintesi geomorfologica: Area edificata su terreni pianeggianti e a matrice calcarenitica



Borgo Monteruga. Ripresa da drone prima dell'espianco degli ulivi infetti da xylella (dicembre 2022)



Masseria Monteruga. Ripresa da drone da Est (dicembre 2022)



Borgo Monteruga. Ripresa da drone da SE (dicembre 2022)



443



444



445

Il borgo rurale di Monteruga sorse in seguito all'acquisto nel 1926 da parte della S.E.B.I. di 1025 ettari di terreno ricadenti nel comprensorio di trasformazione fondiaria nei Comuni di Nardò, Salice Salentino e Veglie; la proprietà comprendeva masseria Cacciatore (demolita negli anni Ottanta del secolo scorso), Masseria Ciurli, Masseria Donna Aurelia, Masseria Fiuschi, Masseria La Pigna e Masseria Monteruga che divenne il nucleo centrale dell'Azienda dando anche il nome a questo abitato rurale colonico. Il borgo rientra in PPTR. UCP. Stratificazione insediativa. Siti storico-culturali ed è stato di recente sottoposto a vincolo architettonico (D.M. n°273 del 04/08/2023). In parte inaccessibile in quanto molti edifici sono in pessime condizioni statiche e a pericolo di crollo. Per una approfondita disamina storica sul Borgo di Monteruga si rimanda alla relazione storica ed alla relazione descrittiva della VPIA presenti nella documentazione di Progetto. Il borgo sarà oggetto di recupero, rifunzionalizzazione e valorizzazione e rientra in una delle due misure di compensazione ambientale previste nel Progetto.

Unità di ricognizione 68 - Data 2022/12/28

Visibilità del suolo: 1

Copertura del suolo: superficie artificiale - Aree edificate e superfici pavimentali artificiali relative al Borgo di Monteruga e alla masseria Monteruga.

Sintesi geomorfologica: Area edificata su terreni pianeggianti e a matrice calcarenitica



446. Masseria Monteruga



446a



447



447a



447b



447c



447d

Masseria Monteruga rappresenta il nucleo storico intorno al quale sorse il borgo rurale omonimo, è sottoposta a vincolo architettonico (D.M. n°273 del 04/08/2023) e rientra in PPTR. UCP. Siti storico-culturali. Masseria Monteruga è menzionata nelle fonti documentarie archivistiche, nello specifico nel Catasto onciario di Nardò del 1750 consultato presso l'Archivio di Stato di Lecce. Oggi il complesso masserizio versa in stato di abbandono e di crollo. Il suo recupero, rifunzionalizzazione e valorizzazione rientra, unitamente al borgo rurale, in una delle due misure di compensazione ambientale previste nel Progetto. Per la disamina delle fonti documentarie ed archivistiche su masseria Monteruga si rimanda alla Relazione storica oltre che alla relazione descrittiva di VPIA presenti della documentazione di Progetto.

Ricognizione e1d2c0cdef5043f5912cf589e2db98f9

Unità di ricognizione 69 - Data 2023/05/07

Visibilità del suolo: 1

Copertura del suolo: superficie boscata e ambiente seminaturale - Area incolta con presenza di macchia mediterranea e vegetazione spontanea molto fitta e alta

Sintesi geomorfologica: Area pianeggiante con depositi di terreno a matrice calcarenitica

Dati catastali : Foglio 2 Nardò, part.lla cat. 99,214



448



449

Durante il survey non sono stati registrati materiali archeologici nè evidenze archeologiche in superficie.

Ricognizione e1d2c0cdef5043f5912cf589e2db98f9

Unità di ricognizione 70 - Data 2023/02/04

Visibilità del suolo: 3

Copertura del suolo: superficie agricola utilizzata - Zone ad uso agricolo di limitata estensione con presenza di filari di ulivo che fungono da delimitazione delle unità poderali coltivate e lembi incolti con presenza di vegetazione spontanea in superficie bassa e medio-bassa.

Sintesi geomorfologica: Aree pianeggianti con depositi di terreno a matrice calcarenitica e argillosa

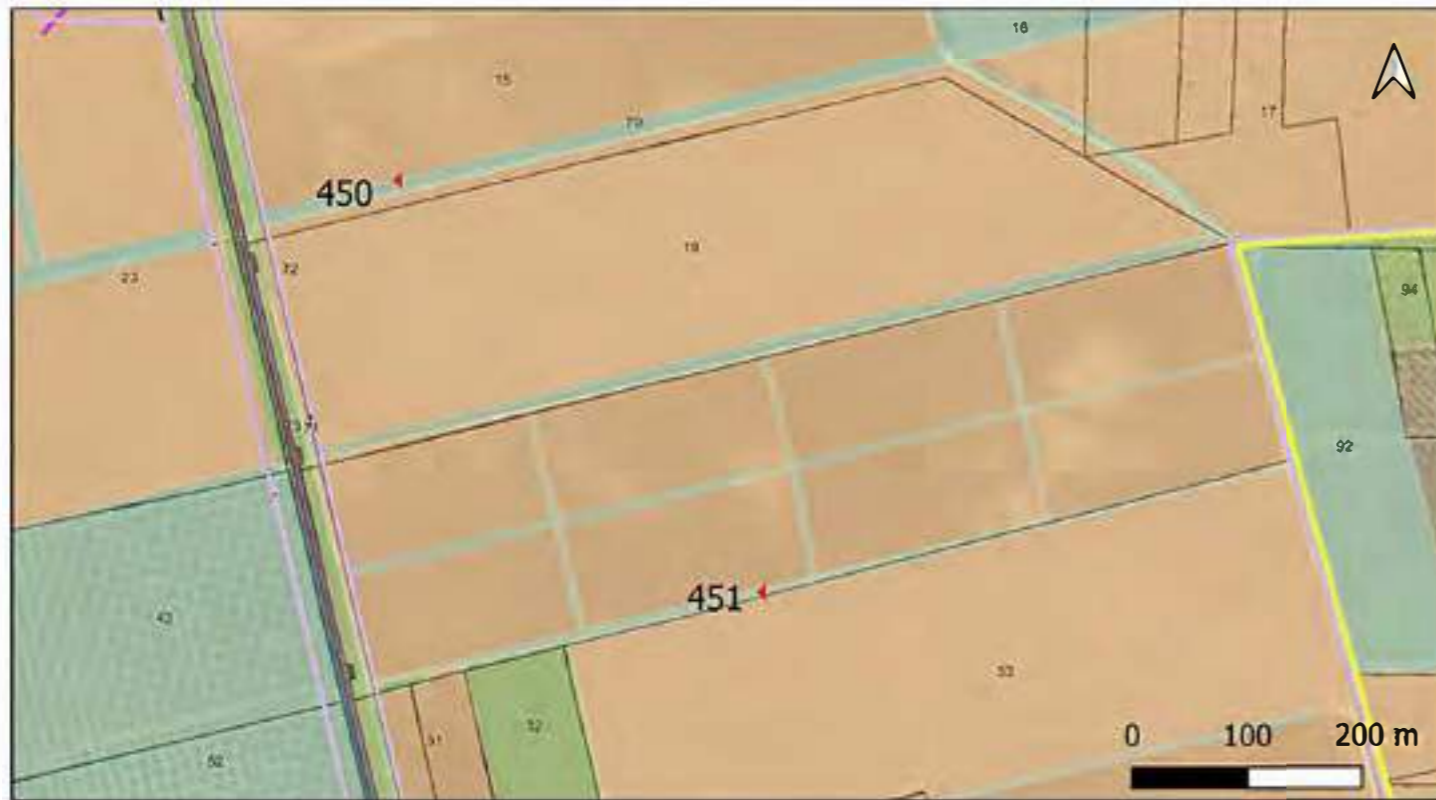

450. Part.lla 284. Filari di ulivo. Lato Nord



451. Part.lla 289. Filari di ulivo lato Sud



452. Part.lla 160. Filari di ulivo lato Sud



453. Part.lla 1. Filari di ulivo. Area centrale. Vista da Sud

Durante il survey non sono stati registrati materiali archeologici nè evidenze archeologiche in superficie. I filari di ulivo sono stati eradicati in quanto infetti da Xylella successivamente al survey effettuato.

Ricognizione e1d2c0cdef5043f5912cf589e2db98f9

Unità di ricognizione 71 - Data 2023/02/04

Visibilità del suolo: 2

Copertura del suolo: superficie agricola utilizzata - Fasce di terreno ad uso agricolo limitata estensione ai margini della SP 107 con presenza di vegetazione spontanea medio-alta ed ulivi.

Sintesi geomorfologica: Aree pianeggianti con depositi di terreno a matrice calcarenitica

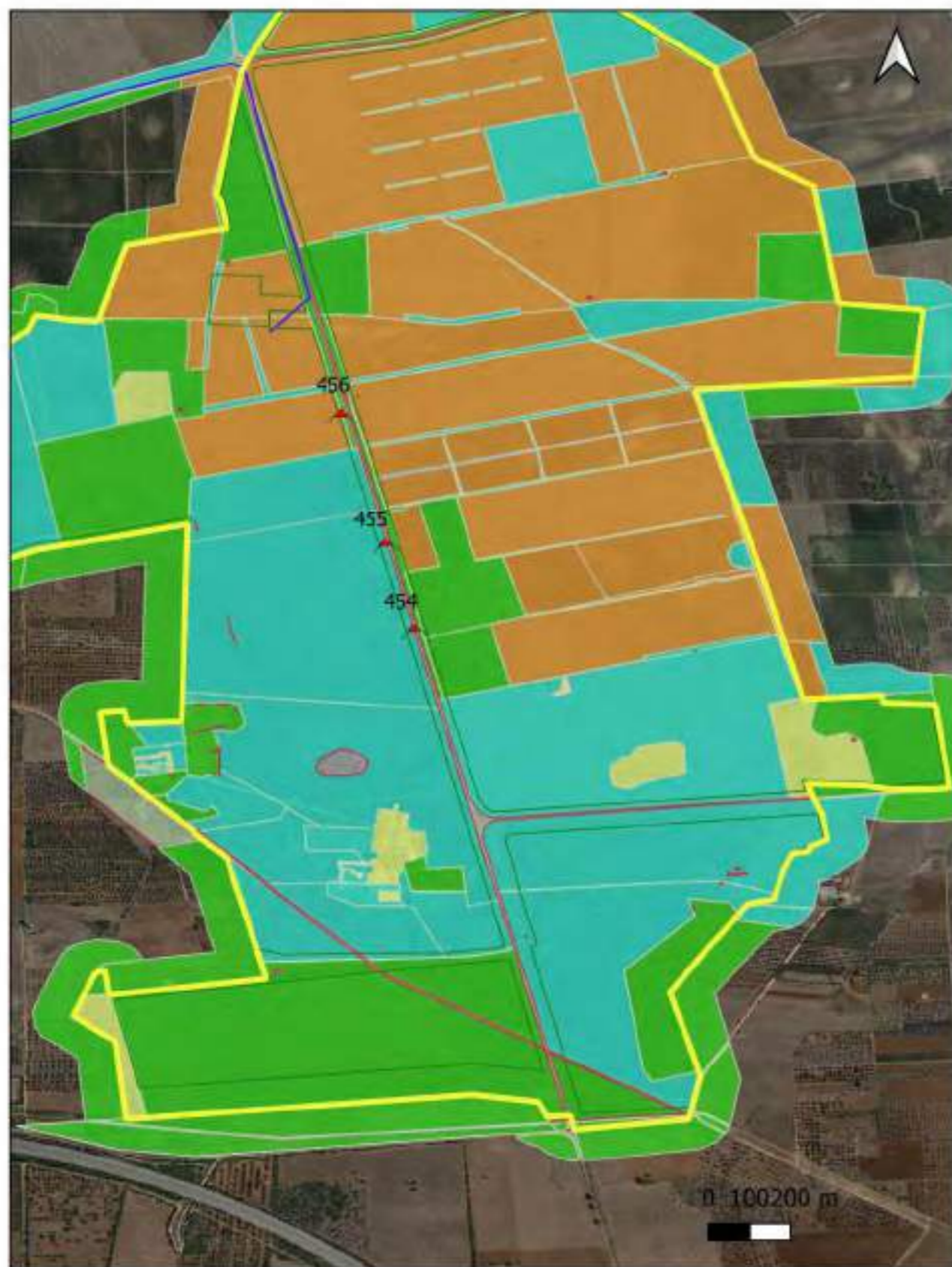

454. Survey gennaio 2023



455. Survey marzo 2023



456. Situazione ai margini della SP 107 dopo eradicazione ulivi infetti (luglio 2023)

Durante il survey non sono stati registrati materiali archeologici nè evidenze archeologiche in superficie. Ulivi eradicati in quanto infetti da xylella in una fase successiva (estate 2023) al survey effettuato.

Ricognizione e1d2c0cdef5043f5912cf589e2db98f9

Unità di ricognizione 74 - Data 2023/04/15

Visibilità del suolo: 2

Copertura del suolo: superficie boscata e ambiente seminaturale - Area occupata quasi esclusivamente da macchia mediterranea e vegetazione spontanea fatta eccezione per una limitata porzione occupata da un uliveto in stato di abbandono ricadente nella part.IIa cat. 278.

Sintesi geomorfologica: Area pianeggiante con depositi di terren a matrice calcarenitica

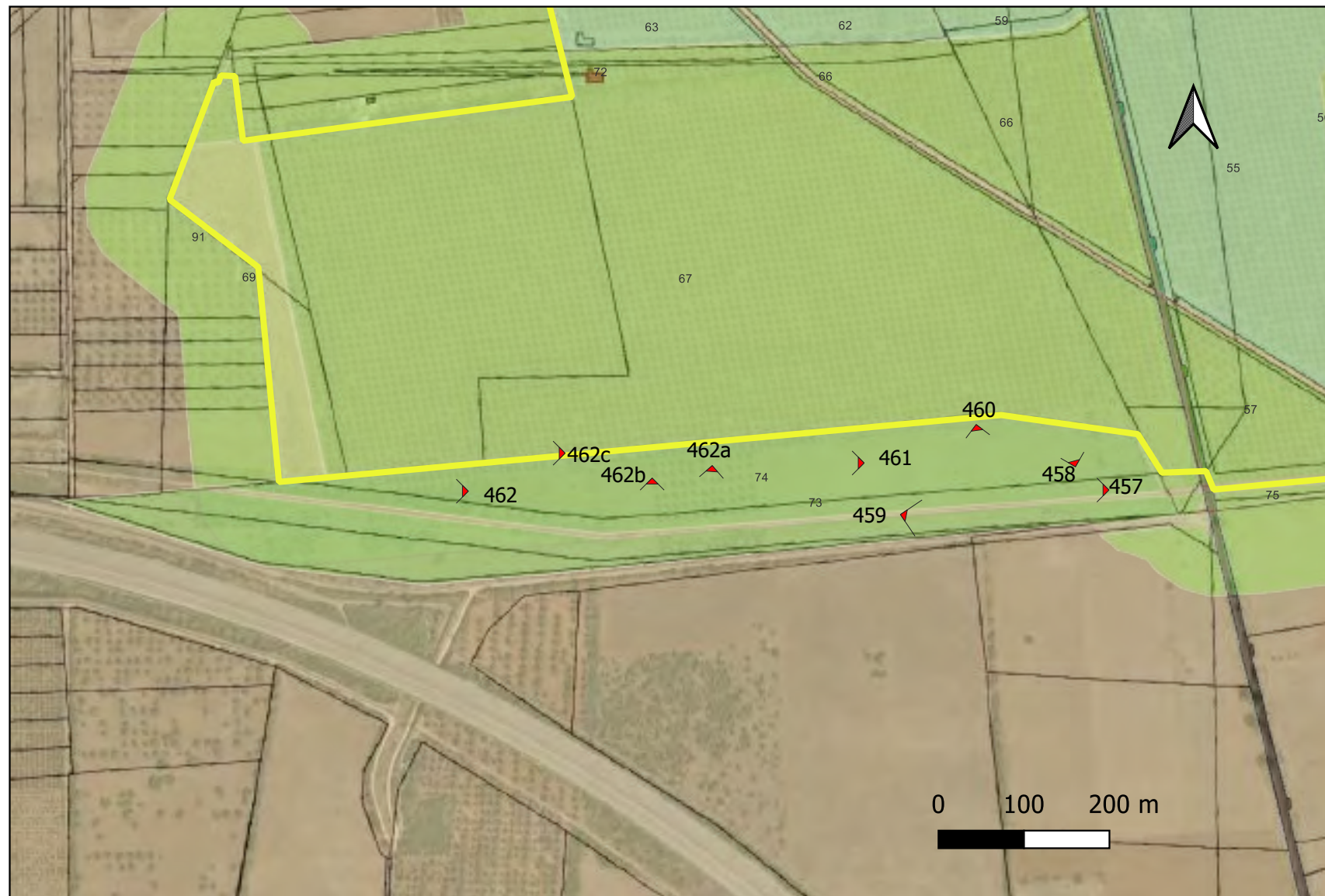

Area corrispondente a Riposo Arneo, luogo di sosta e di pascolo facente parte della rete tratturale della Puglia utilizzata durante la transumanza dai pastori provenienti dai rilievi degli Appennini che portavano le greggi a svernare. Si tratta di una antica via di percorrenza presente nel PPTR/P in UCP. Rete Tratturi e nel Quadro Tratturi della Puglia. Riposo Arneo; è intercettato in senso latitudinale da Strada Consortile dell'Arneo -Ciclovia AQP.

L'area di Riposo Arneo da Progetto (MOSI 22) è inserita nelle misure di compensazione ambientale previste in Progetto. Il survey non ha registrato evidenze archeologiche in superficie.



Riposo Arneo. Ripresa da drone da Est



457 Strada Consortile. Ciclovia AQP che intercetta Riposo Arneo



458. Part.IIa 278



459 Part.IIa 279. Pietrame accatastato



460 Part.IIa 278



461 Part.IIa 278



462 Part.IIa 279



462a Part.IIa 278



462b Part.IIa 278



462c

Ricognizione e1d2c0cdef5043f5912cf589e2db98f9

Unità di ricognizione 75 - Data 2023/04/15

Visibilità del suolo: 2

Copertura del suolo: superficie agricola utilizzata - Area in parte coltivata a seminativo con presenza in superficie di vegetazione di medio-bassa abbastanza fitta ed area in parte non coltivata con presenza in superficie di vegetazione spontanea abbastanza fitta e medio-alta e cumuli di pietrame incoerente e macerie recenti.

Sintesi geomorfologica: Area pianeggiante con depositi di terreno a matrice calcarenitica



463 Part ile 59,377. Vista da W



464 Part ile 284,380. Vista da Nord



465 Ciclovia AQP

Lungo il perimetro settentrionale di questa Unità di Ricognizione è presente Ciclovia AQP. Area a Est di Riposo Arneo in parte ricadente in PPTR. UCP. Area di rispetto Rete Tratturi. Il survey non ha registrato materiali archeologici in superficie

Ricognizione e1d2c0cdef5043f5912cf589e2db98f9

Unità di ricognizione 76 - Data 2023/08/10

Visibilità del suolo: 2

Copertura del suolo: superficie agricola utilizzata - Area ad uso agricolo lasciata incolta con presenza in superficie di vegetazione spontanea medio-alta o medio-bassa con tracce di incendio in superficie

Sintesi geomorfologica: Area pianeggiante con depositi di terreno matrice calcarenitica



Area buffer cavidotto terrestre di collegamento del Parco agrivoltaico di Progetto alla SSE. Il survey effettuato ai lati del tracciato non ha registrato evidenze archeologiche in superficie.



466 Tracciato cavidotto or. E-W su SP 107 in direzione W



467 F 10 Salice Salentino Part.IIa 299



468 Foglio 10 Salice Salentino Part.IIa 30



469 F10 Salice Salentino Part.IIa 220.



470 Foglio 11 Salice Salentino, Part.IIa 42.



471 F 9 Salice Salentino Part.IIe 56,29.

Ricognizione e1d2c0cdef5043f5912cf589e2db98f9

Unità di ricognizione 76 - Data 2023/08/10

Visibilità del suolo: 2

Copertura del suolo: superficie agricola utilizzata - Area ad uso agricolo lasciata incolta con presenza in superficie di vegetazione spontanea medio-alta o medio-bassa con tracce di incendio in superficie

Sintesi geomorfologica: Area pianeggiante con depositi di terreno matrice calcarenitica



472 prosecuzione tracciato cavidotto or. E-W in direzione W su SP 107



473 Foglio 9 Salice Salentino Part.Ila 29.



474 Foglio 9 Salice Salentino Part.Ile 27,18.



475 Foglio 9 Salice Salentino. Part.Ila 27

Area buffer cavidotto terrestre di collegamento del Parco agrivoltaico di Progetto alla SSE. Il survey effettuato ai lati del tracciato non ha registrato evidenze archeologiche in superficie.

Ricognizione e1d2c0cdef5043f5912cf589e2db98f9

Unità di ricognizione 76 - Data 2023/08/10

Visibilità del suolo: 2

Copertura del suolo: superficie agricola utilizzata - Area ad uso agricolo lasciata incolta con presenza in superficie di vegetazione spontanea medio-alta o medio-bassa con tracce di incendio in superficie

Sintesi geomorfologica: Area pianeggiante con depositi di terreno matrice calcarenitica



476 Innesto cavidotto su stradina N-S in direzione N



477 F 30 Avetrana Part.Ila 212



478 F 30 Avetrana Part.Ila 510



479 Prosecuzione cavidotto su strada sterrata or. N-S



480 F 30 Avetrana Part.Ila 620



481 F30 Avetrana Part.Ile 620, 319



482 F30 Avetrana Part.Ile 37,317



483 Prosecuzione cavidotto su strada N-S in direzione N

Area buffer cavidotto terrestre di collegamento del Parco agrivoltaico di Progetto alla SSE. Il survey effettuato ai lati del tracciato non ha registrato evidenze archeologiche in superficie.



486 F 30 Avetrana Part.Ila 643 e Masseria Centonze (PPTR.UCP. Siti storico-culturali)



487 F 30 avetrana. Part.Ila 244



484 F 30 Avetrana Part.Ila 643



485 F 30 Avetrana Part.Ila 244

Ricognizione e1d2c0cdef5043f5912cf589e2db98f9

Unità di ricognizione 76 - Data 2023/08/10

Visibilità del suolo: 2

Copertura del suolo: superficie agricola utilizzata - Area ad uso agricolo lasciata incolta con presenza in superficie di vegetazione spontanea medio-alta o medio-bassa con tracce di incendio in superficie

Sintesi geomorfologica: Area pianeggiante con depositi di terreno matrice calcarenitica



488 prosecuzione cavidotto su strada sterrata or. E-W in direzione W



489 F 30 Avetrana. Part.Ila 643



490 F 30 Avetrana. Part.IIe 643,9

Area buffer cavidotto terrestre di collegamento del Parco agrivoltaico di Progetto alla SSE. Il survey effettuato ai lati del tracciato non ha registrato evidenze archeologiche in superficie.

Ricognizione e1d2c0cdef5043f5912cf589e2db98f9

Unità di ricognizione 76 - Data 2023/08/10

Visibilità del suolo: 2

Copertura del suolo: superficie agricola utilizzata - Area ad uso agricolo lasciata incolta con presenza in superficie di vegetazione spontanea medio-alta o medio-bassa con tracce di incendio in superficie

Sintesi geomorfologica: Area pianeggiante con depositi di terreno matrice calcarenitica

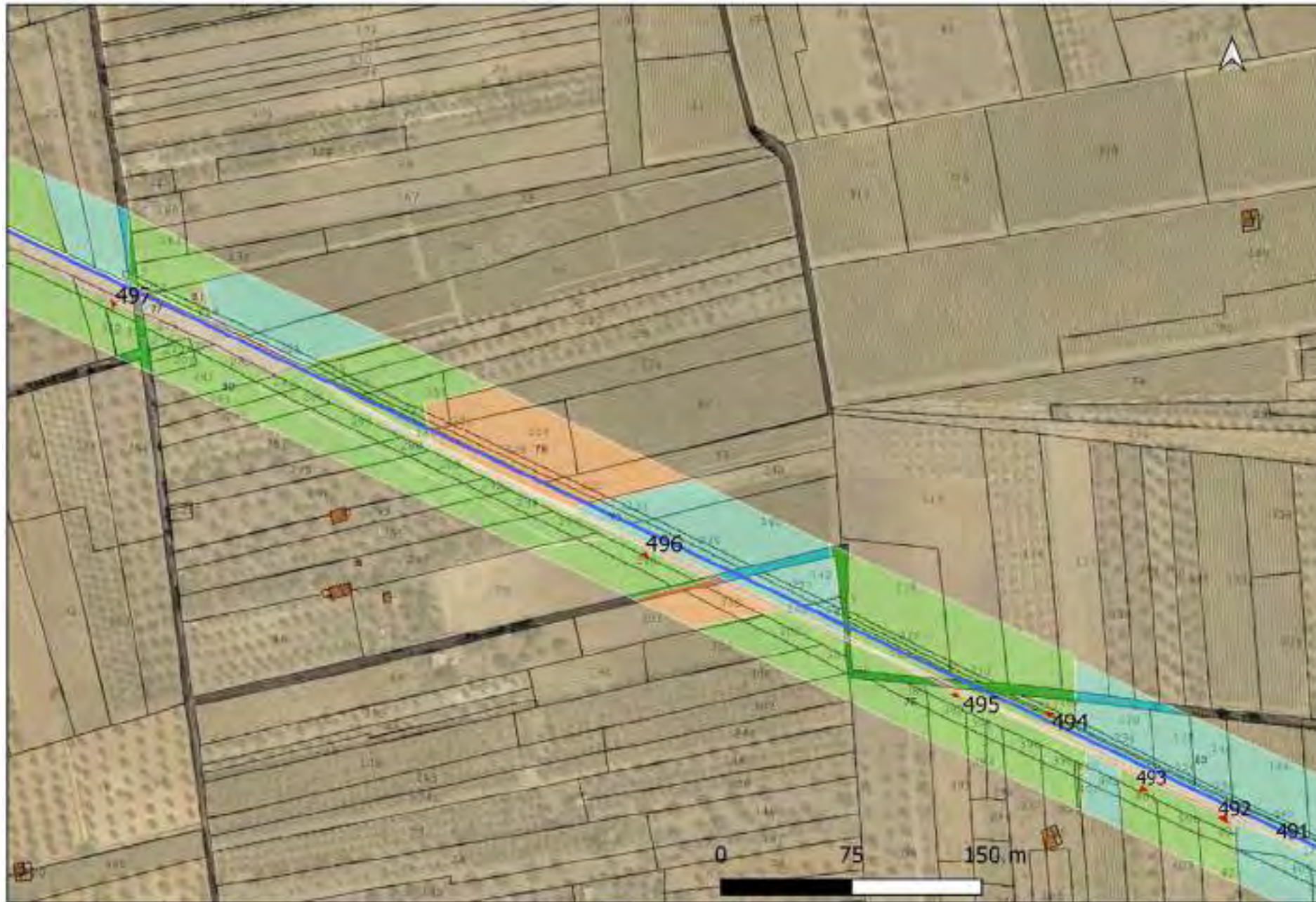

Area buffer cavidotto terrestre di collegamento del Parco agrivoltaico di Progetto alla SSE. Il survey effettuato ai lati del tracciato non ha registrato evidenze archeologiche in superficie.



491 Prosecuzione tracciato cavidotto su strada sterrata or. NW-SW



492 F 17 Avetrana Part.IIe 424,425,168



493 F 17 Avetrana Part.IIa 404,406,168



494 F 17 Avetrana Part.IIa 167



495 F 17 Avetrana Part.IIe 390,391,168.



496 F 15 Avetrana Part.IIe 299,298



497 F 15 Avetrana. Part.IIe 271,272,273

Ricognizione e1d2c0cdef5043f5912cf589e2db98f9

Unità di ricognizione 76 - Data 2023/08/10

Visibilità del suolo: 2

Copertura del suolo: superficie agricola utilizzata - Area ad uso agricolo lasciata incolta con presenza in superficie di vegetazione spontanea medio-alta o medio-bassa con tracce di incendio in superficie

Sintesi geomorfologica: Area pianeggiante con depositi di terreno matrice calcarenitica



Area buffer cavidotto terrestre di collegamento del Parco agrivoltaico di Progetto alla SSE . Il survey effettuato ai lati del tracciato non ha registrato evidenze archeologiche in superficie.



498 prosecuzione tracciato cavidotto su strada asfaltata or. N-S



499 F 14 Avetrana Part.IIa 30



500 Masseria Frassanito (PPTR.UCP. Siti storico-culturali)



501 F 14 Avetrana Part.IIa 50



502 F 14 Avetrana Part.IIa 50



503 F 14 Avetrana Part.IIe 170,4



504 F 14 Avetrana Part.IIe 3,2

Ricognizione e1d2c0cdef5043f5912cf589e2db98f9

Unità di ricognizione 77 - Data 2023/08/11

Visibilità del suolo: 0 (area non accessibile)

Copertura del suolo: superficie boscata e ambiente seminaturale - Area incolta che si estende ai lati del tracciato del cavidotto che utilizza il percorso esistente rappresentato da stradina sterrata; presente vegetazione spontanea medio-bassa e molto fitta ed a tratti molto alta con arbusti tipici della macchia mediterranea; presenza anche di cumuli di pietrame incoerente e macerie.

Sintesi geomorfologica: Area pianeggiante



505



506



507

Area buffer cavidotto terrestre di collegamento del Parco agrivoltaico di Progetto alla SSE. Il survey effettuato ai lati del tracciato non ha registrato evidenze archeologiche in superficie.

Ricognizione e1d2c0cdef5043f5912cf589e2db98f9

Unità di ricognizione 78 - Data 2023/08/10

Visibilità del suolo: 5

Copertura del suolo: superficie agricola utilizzata - Area ad uso agricolo coltivata a vigneto, uliveto o seminativo che al momento del survey effettuato risultava arata o fresata di recente e con assenza di crescita vegetale spontanea in superficie.

Sintesi geomorfologica: Area pianeggiante con depositi di terreno a matrice calcarenitica



508 prosecuzione tracciato cavidotto or. E-W in direzione W su SP 107



509 F 11 Salice Salentino Part.lla 18.

Area buffer cavidotto terrestre di collegamento del Parco agrivoltaico di Progetto alla SSE. Il survey effettuato ai lati del tracciato non ha registrato evidenze archeologiche in superficie.

Ricognizione e1d2c0cdef5043f5912cf589e2db98f9

Unità di ricognizione 78 - Data 2023/08/10

Visibilità del suolo: 5

Copertura del suolo: superficie agricola utilizzata - Area ad uso agricolo coltivata a vigneto, uliveto o seminativo che al momento del survey effettuato risultava arata o fresata di recente e con assenza di crescita vegetale spontanea in superficie.

Sintesi geomorfologica: Area pianeggiante con depositi di terreno a matrice calcarenitica



510 prosecuzione cavidotto su strada sterrata or. E-W in direzione W



511 . Part.IIa 31



512 Part.IIa 9



513 Part.IIa 2



514 Part.IIa 189

Area buffer cavidotto terrestre di collegamento del Parco agrovoltaiico di Progetto alla SSE. Il survey effettuato ai lati del tracciato non ha registrato evidenze archeologiche in superficie.

Ricognizione e1d2c0cdef5043f5912cf589e2db98f9

Unità di ricognizione 78 - Data 2023/08/10

Visibilità del suolo: 5

Copertura del suolo: superficie agricola utilizzata - Area ad uso agricolo coltivata a vigneto, uliveto o seminativo che al momento del survey effettuato risultava arata o fresata di recente e con assenza di crescita vegetale spontanea in superficie.

Sintesi geomorfologica: Area pianeggiante con depositi di terreno a matrice calcarenitica

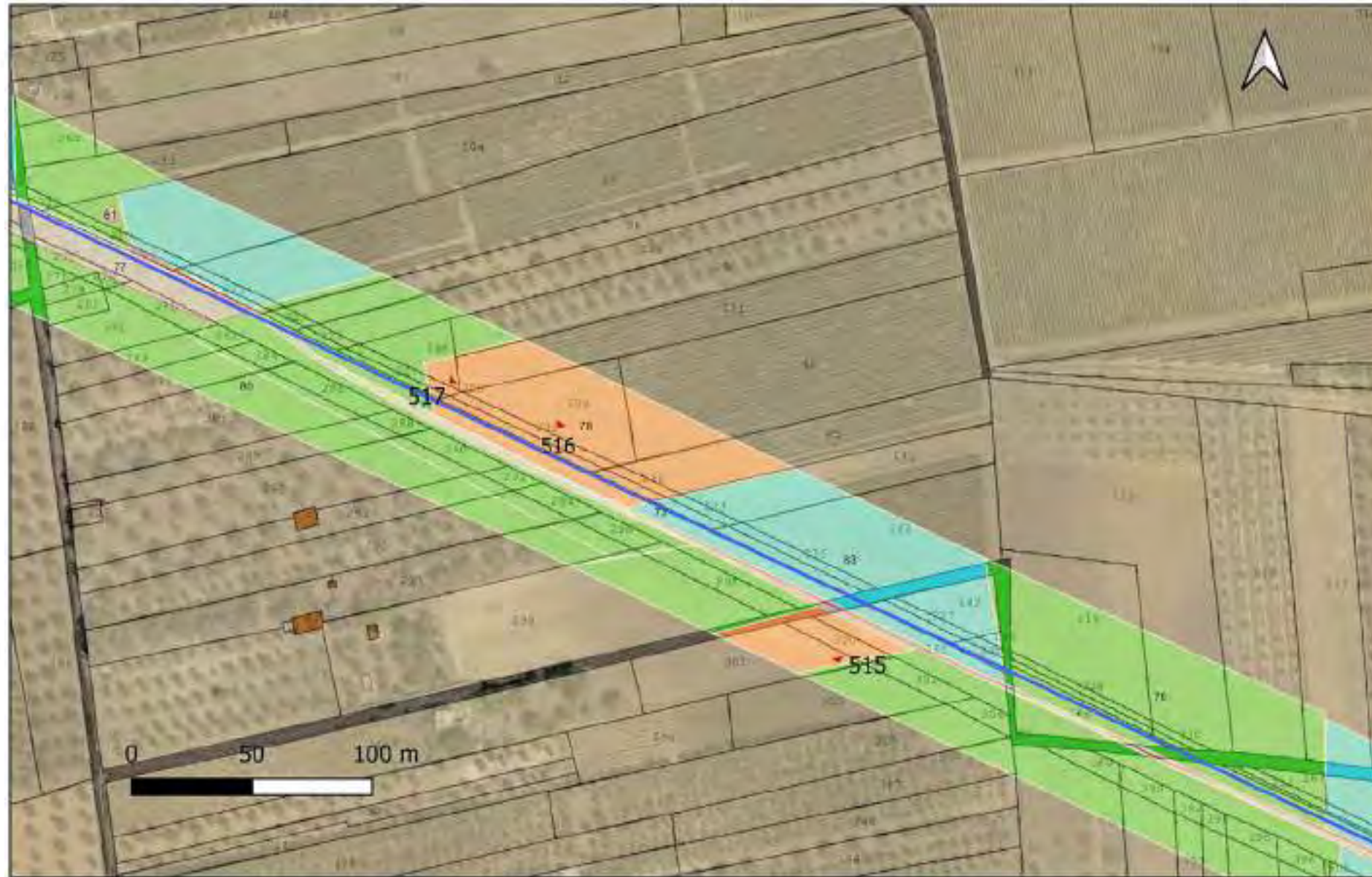

515 . F 15 Avetrana Part.Ile 300,301.



516 F15 Avetrana Part.Ila 159



517 F 15 Avetrana. Part.Ila 171

Area buffer cavidotto terrestre di collegamento del Parco agrivoltaico di Progetto alla SSE. Il survey effettuato ai lati del tracciato non ha registrato evidenze archeologiche in superficie.

Ricognizione e1d2c0cdef5043f5912cf589e2db98f9

Unità di ricognizione 78 - Data 2023/08/10

Visibilità del suolo: 5

Copertura del suolo: superficie agricola utilizzata - Area ad uso agricolo coltivata a vigneto, uliveto o seminativo che al momento del survey effettuato risultava arata o fresata di recente e con assenza di crescita vegetale spontanea in superficie.

Sintesi geomorfologica: Area pianeggiante con depositi di terreno a matrice calcarenitica

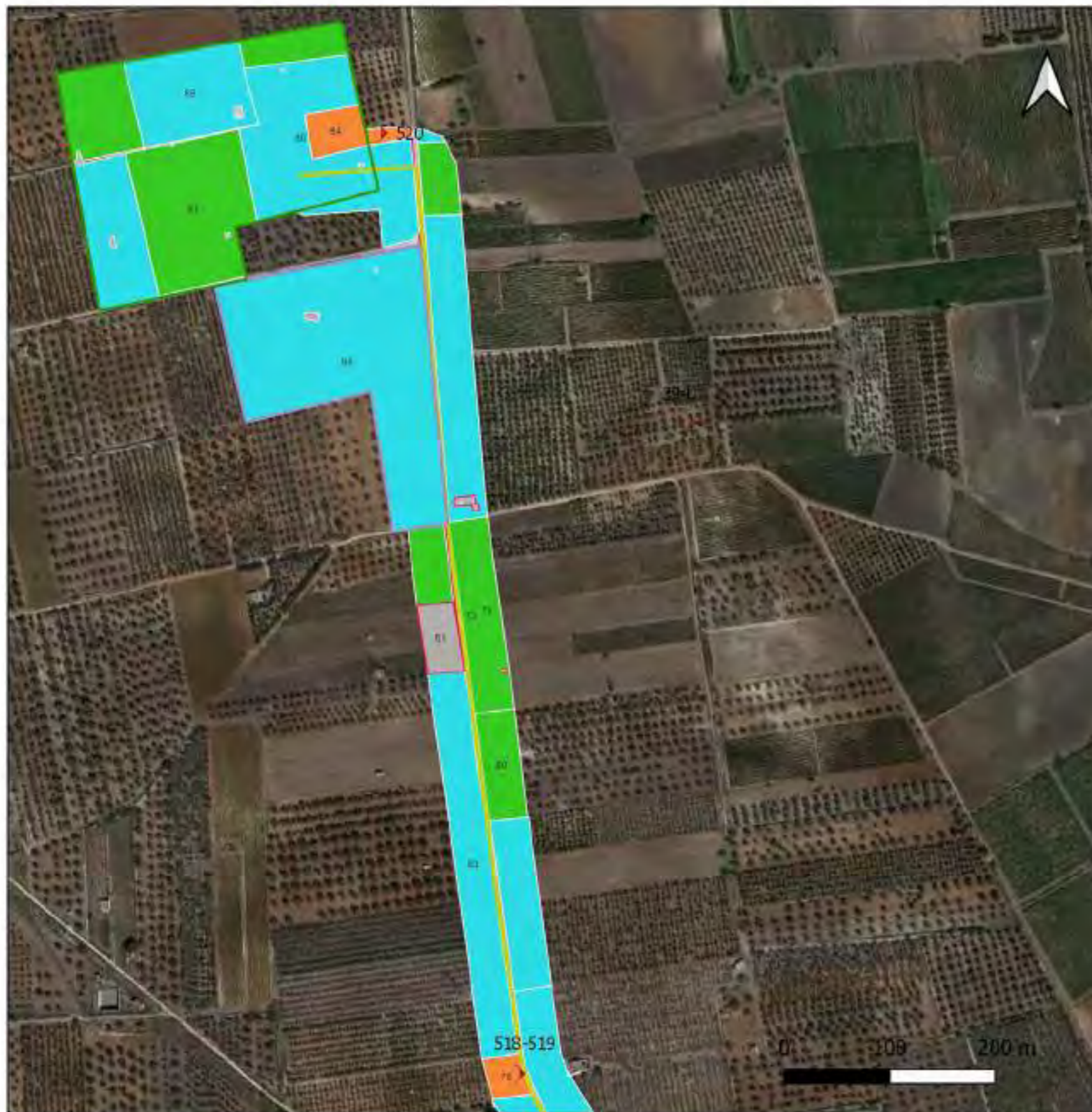

518 F14 Avetrana Part,lla 22



519 F14 Avetrana Part,lla 22



520 foglio 10 Avetrana, part.lla cat.58,59

Area buffer cavidotto terrestre di collegamento del Parco agrivoltaico di Progetto alla SSE. Il survey effettuato ai lati del tracciato non ha registrato evidenze archeologiche in superficie

Ricognizione e1d2c0cdef5043f5912cf589e2db98f9

Unità di ricognizione 79 - Data 2023/08/10

Visibilità del suolo: 1

Copertura del suolo: superficie boscata e ambiente seminaturale - Area in cui sono presenti fittissime e altissime alberature con presenza in superficie di fittissima vegetazione spontanea

Sintesi geomorfologica: Area pianeggiante



Area buffer cavidotto terrestre di collegamento del Parco agrivoltaico di Progetto alla SSE. Il survey effettuato ai lati del tracciato non ha registrato evidenze archeologiche in superficie.



521 prosecuzione tracciato cavidotto or. E-W in direzione W su SP 107



522 Foglio 11 Salice Salentino Part.IIa 66



523 prosecuzione tracciato cavidotto or. E-W in direzione W su SP 107



524 Foglio 9 Avetrana Part.IIe 325,326

Ricognizione e1d2c0cdef5043f5912cf589e2db98f9

Unità di ricognizione 80 - Data 2023/08/10

Visibilità del suolo: 2

Copertura del suolo: superficie agricola utilizzata - Area ad uso agricolo coltivata ad uliveto o vigneto con presenza in superficie di crescita vegetale spontanea medio- alta e medio-bassa abbastanza fitta

Sintesi geomorfologica: Area pianeggiante con depositi di terreno a matrice calcarenitica

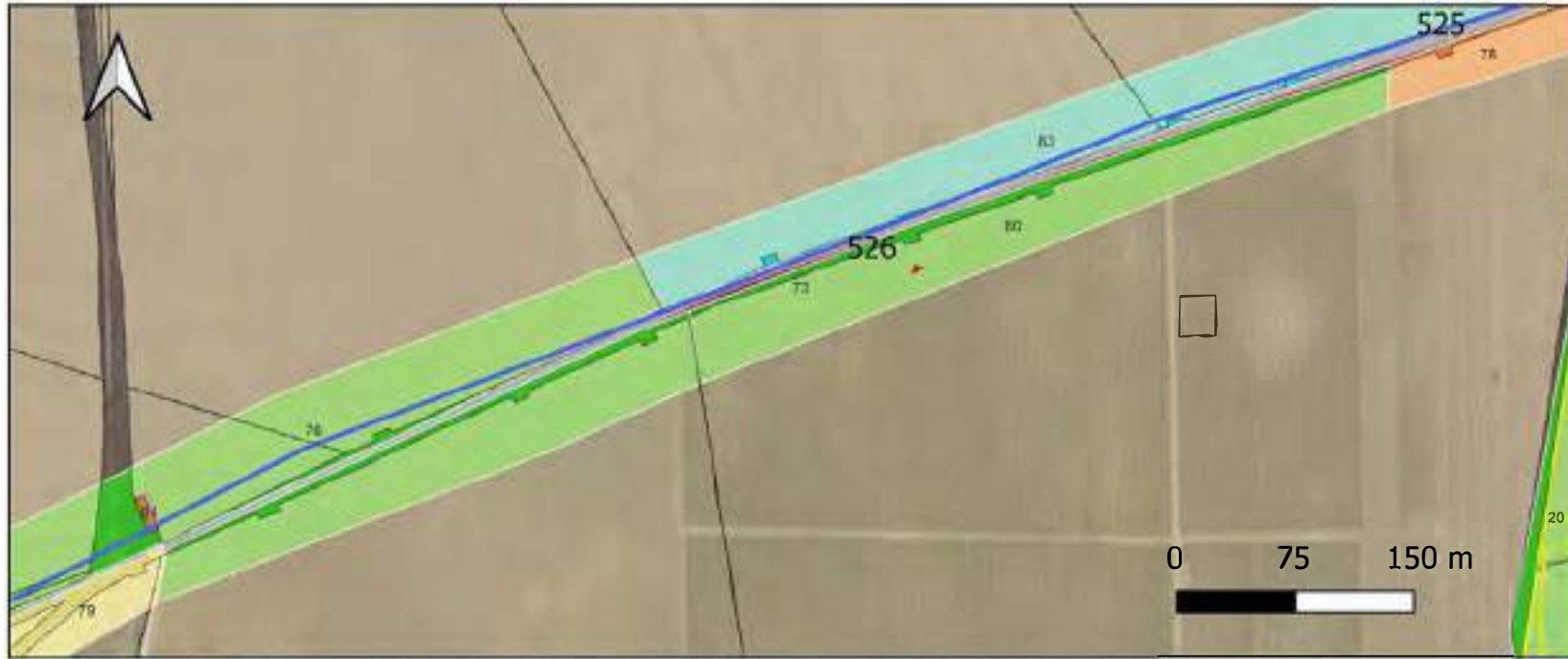

525 prosecuzione tracciato cavidotto or. E-W in direzione W su SP 107



526 F 11 Salice Salentino Part.IIa 18

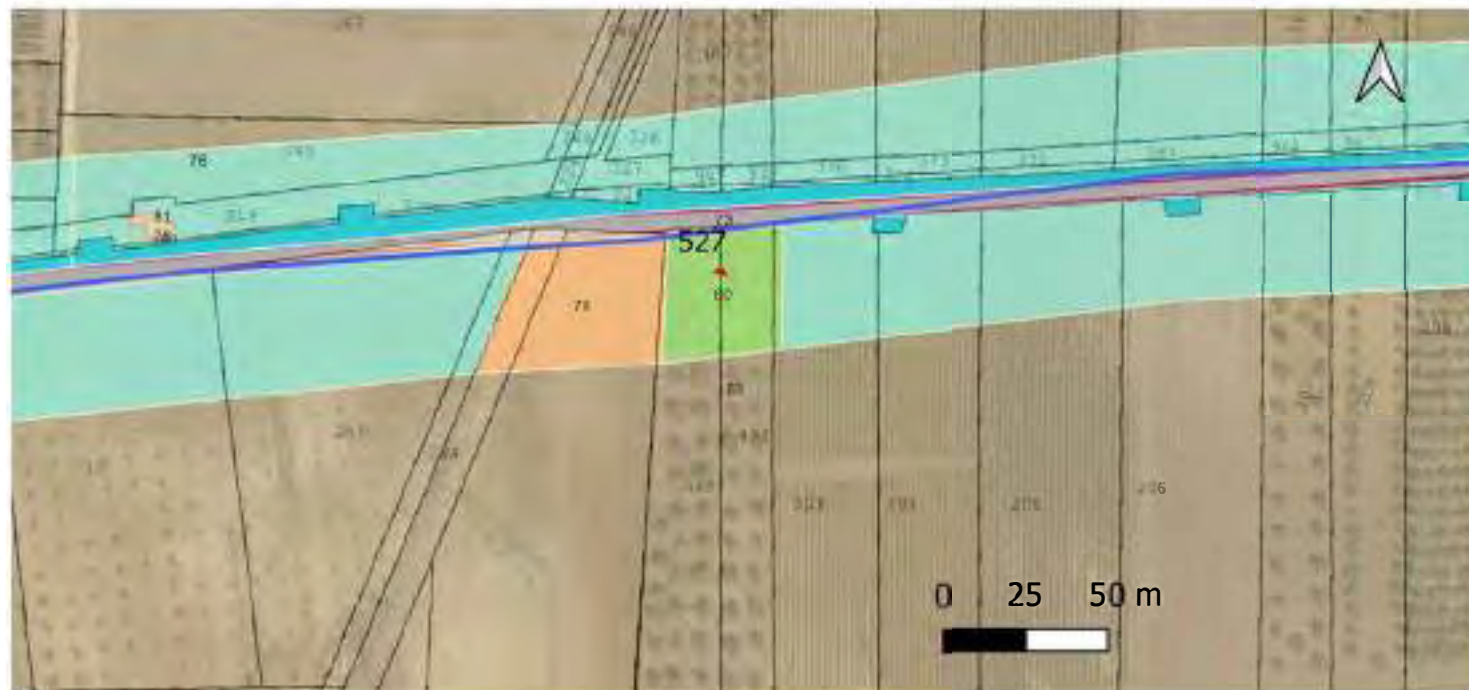

527 F 9 Salice Salentino. Part.IIe 463,464

Area buffer cavidotto terrestre di collegamento del Parco agrivoltaico di Progetto alla SSE. Il survey effettuato ai lati del tracciato non ha registrato evidenze archeologiche in superficie.

Ricognizione e1d2c0cdef5043f5912cf589e2db98f9

Unità di ricognizione 80 - Data 2023/08/10

Visibilità del suolo: 2

Copertura del suolo: superficie agricola utilizzata - Area ad uso agricolo coltivata ad uliveto o vigneto con presenza in superficie di crescita vegetale spontanea medio- alta e medio-bassa abbastanza fitta

Sintesi geomorfologica: Area pianeggiante con depositi di terreno a matrice calcarenitica



528 prosecuzione tracciato cavidotto or. E-W in direzione W su SP 107



529 Foglio 30 Avetrana. Part.IIa 623



530 prosecuzione cavidotto su strada sterrata or. N-S in direzione N



531 F 30 Avetrana. Part.IIa 239

Area buffer cavidotto terrestre di collegamento del Parco agrivoltaico di Progetto alla SSE. Il survey effettuato ai lati del tracciato non ha registrato evidenze archeologiche in superficie.

Ricognizione e1d2c0cdef5043f5912cf589e2db98f9

Unità di ricognizione 80 - Data 2023/08/10

Visibilità del suolo: 2

Copertura del suolo: superficie agricola utilizzata - Area ad uso agricolo coltivata ad uliveto o vigneto con presenza in superficie di crescita vegetale spontanea medio- alta e medio-bassa abbastanza fitta

Sintesi geomorfologica: Area pianeggiante con depositi di terreno a matrice calcarenitica



532 F 19 Avetrana Part.IIa 218



533 F 19 Avetrana Part.IIa 194



534 Proseguimento tracciato cavidotto su strada sterrata or. NW-SW

Area buffer cavidotto terrestre di collegamento del Parco agrivoltaico di Progetto alla SSE. Il survey effettuato ai lati del tracciato non ha registrato evidenze archeologiche in superficie.

Ricognizione e1d2c0cdef5043f5912cf589e2db98f9

Unità di ricognizione 80 - Data 2023/08/10

Visibilità del suolo: 2

Copertura del suolo: superficie agricola utilizzata - Area ad uso agricolo coltivata ad uliveto o vigneto con presenza in superficie di crescita vegetale spontanea medio- alta e medio-bassa abbastanza fitta

Sintesi geomorfologica: Area pianeggiante con depositi di terreno a matrice calcarenitica

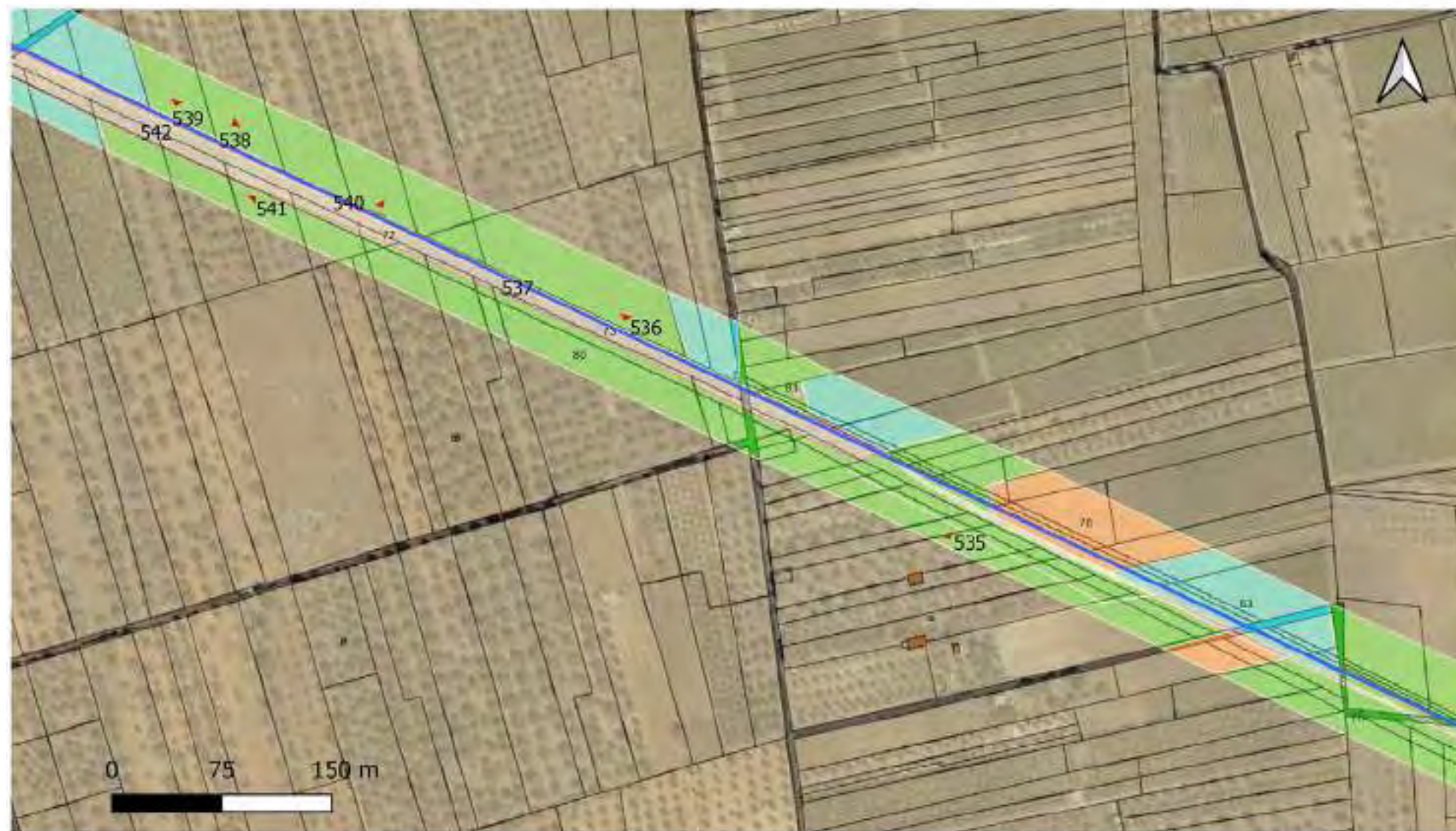

Area buffer cavidotto terrestre di collegamento del Parco agrivoltaico di Progetto alla SSE. Il survey effettuato ai lati del tracciato non ha registrato evidenze archeologiche in superficie.



535 F 15 Avetrana Part.Ile 287,289



536 F 15 Avetrana Part.Ila 80



537 Prosecuzione tracciato cavidotto su strada sterrata or. NW-SW



538 F 15 Avetrana Part.Ila 65



539 F 15 Avetrana Part.Ila 64



540 F 15 Avetrana Part.Ile 66,67



541 F 15 Avetrana Part.Ile 258,260



542 Prosecuzione tracciato cavidotto su strada sterrata or. NW-SW

Ricognizione e1d2c0cdef5043f5912cf589e2db98f9

Unità di ricognizione 80 - Data 2023/08/10

Visibilità del suolo: 2

Copertura del suolo: superficie agricola utilizzata - Area ad uso agricolo coltivata ad uliveto o vigneto con presenza in superficie di crescita vegetale spontanea medio- alta e medio-bassa abbastanza fitta

Sintesi geomorfologica: Area pianeggiante con depositi di terreno a matrice calcarenitica



Area buffer cavidotto terrestre di collegamento del Parco agrivoltaico di Progetto alla SSE.
Il survey effettuato ai lati del tracciato non ha registrato evidenze archeologiche in superficie.



543 Foglio 14 Avetrana Part.Ila 6



544 Foglio 14 Avetrana Part.Ila 176



545 Proseguenza cavidotto su strada asfaltata or. N-S



546 Foglio 1 Avetrana. Part.Ila 111, 9

Ricognizione e1d2c0cdef5043f5912cf589e2db98f9

Unità di ricognizione 81 - Data 2023/08/10

Visibilità del suolo: 0 (area non accessibile)
Copertura del suolo: superficie artificiale - Area recintata non accessibile ed in parte edificata; superficie edificata corrispondente a casolari abbandonati, case rurali abitate, cisteme, cabine AQP

Sintesi geomorfologica: Aree pianeggianti

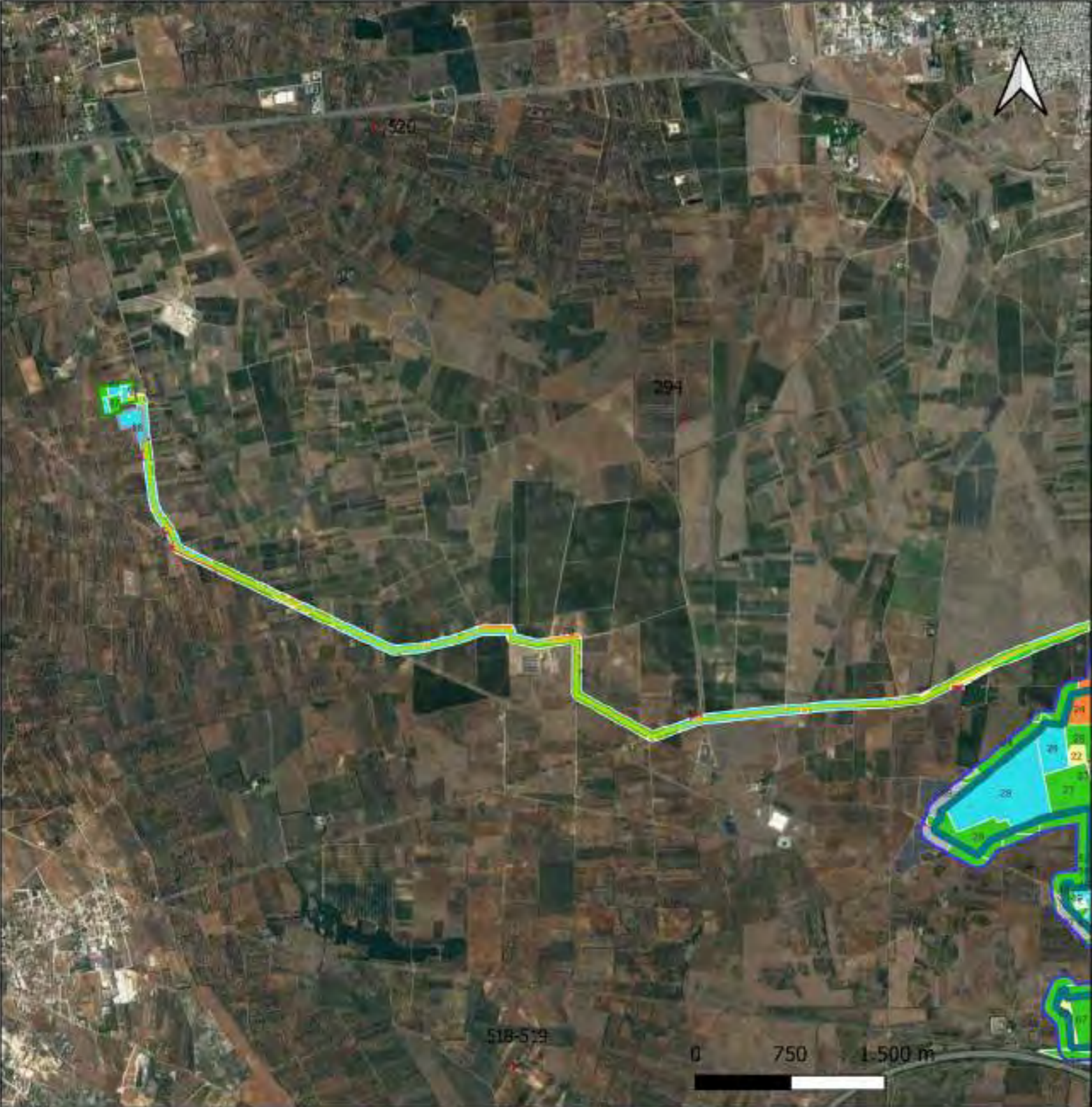

Area buffer cavidotto terrestre di collegamento del parco agrivoltaico di Progetto alla SSE.

Ricognizione e1d2c0cdef5043f5912cf589e2db98f9

Unità di ricognizione 82 - Data 2023/08/11

Visibilità del suolo: 0 (area non accessibile)

Copertura del suolo: superficie artificiale - Area edificata corrispondente a Masseria Frassanito

Sintesi geomorfologica: Area pianeggiante



547 Masseria Frassanito. Ripresa da drone da Est



548 Masseria Frassanito

Masseria fortificata cinquecentesca con elementi architettonici tipici delle opere difensive aragonesi, oggi in sttao di abbandono e parzialmente crollata. Presente in PPTR.UCP. Siti storico-culturali

Ricognizione e1d2c0cdef5043f5912cf589e2db98f9

Unità di ricognizione 83 - Data 2023/08/10

Visibilità del suolo: 3

Copertura del suolo: superficie agricola utilizzata - Area ad uso agricolo coltivata a vigneto o uliveto con presenza in superficie di bassa e/o medio-bassa vegetazione spontanea, area ad uso agricolo che al momento del survey risultava lasciata a riposo con tracce di arature recenti e vegetazione spontanea in superficie medio-bassa e bassa.

Sintesi geomorfologica: Area pianeggiante con depositi di terreno a matrice calcarenitica



613 F 14 Avetrana Part.IIa 65



614 F 14 Avetrana Part.IIa 83



615 F 14 Avetrana Part.IIa 85



616 F 14 Avetrana Part.IIa 47



617 F 14 Avetrana Part.IIa 48



618 F 14 Avetrana Part.IIe 21,139



619 F 14 Avetrana Part.IIa 80



620 F 14 Avetrana Part.IIa 91

Area buffer cavidotto terrestre di collegamento del Parco agrivoltaico di Progetto alla SSE. Il survey effettuato ai lati del tracciato non ha registrato evidenze archeologiche in superficie.

Unità di ricognizione 83 - Data 2023/08/10

Visibilità del suolo: 3

Copertura del suolo: superficie agricola utilizzata - Area ad uso agricolo coltivata a vigneto o uliveto con presenza in superficie di bassa e/o medio-bassa vegetazione spontanea, area ad uso agricolo che al momento del survey risultava lasciata a riposo con tracce di arature recenti e vegetazione spontanea in superficie medio-bassa e bassa.

Sintesi geomorfologica: Area pianeggiante con depositi di terreno a matrice calcarenitica

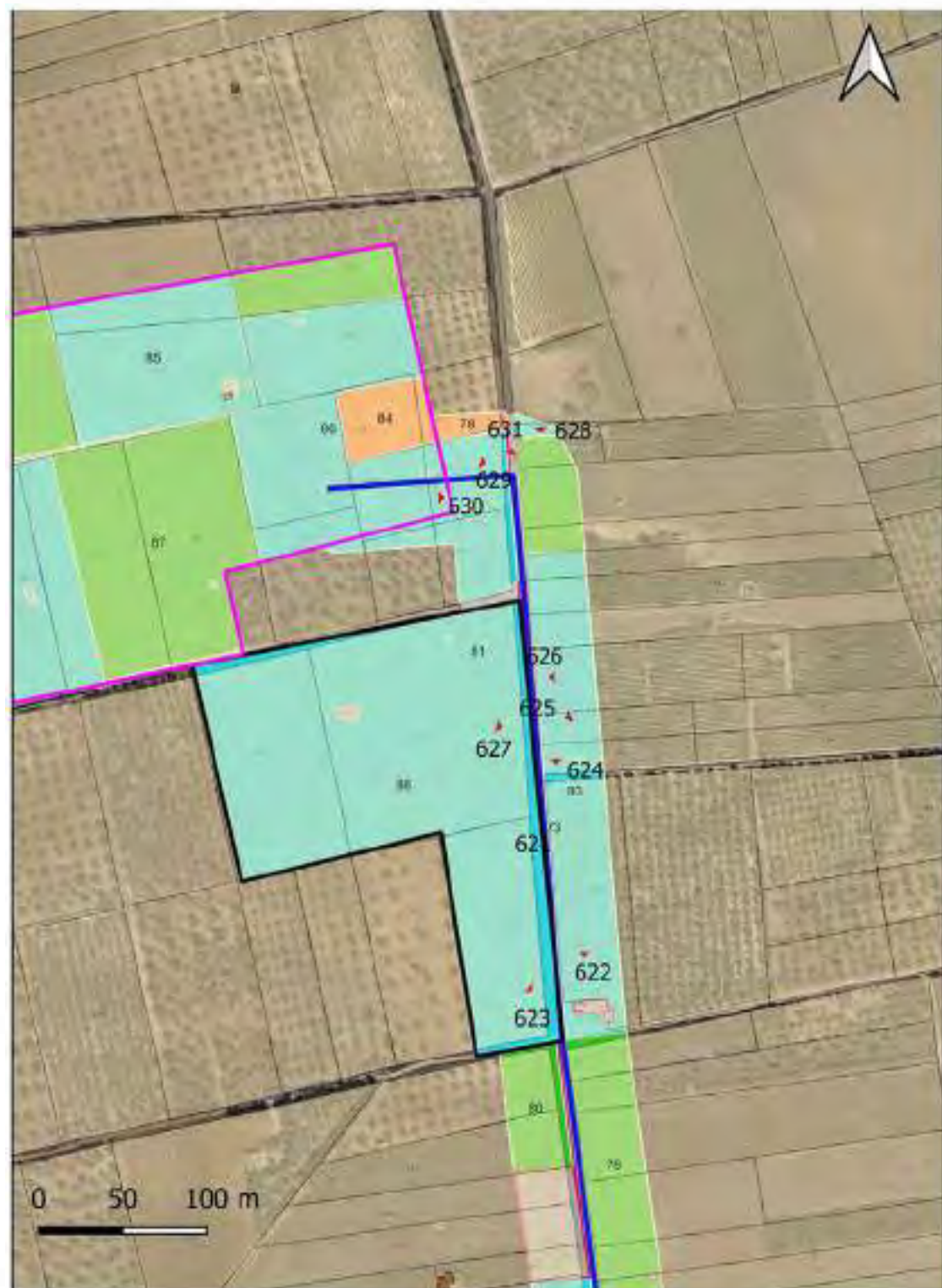

621 prosecuzione cavidotto su strada verso SSE



622 F 1 Avetrana Part.Ila 23



623 F 10 Avetrana Part.Ila 314



624 F 1 Avetrana Part.Ila 63



625 F 1 Avetrana Part.Ila 15



626 F 1 Avetrana Part.Ila 14



627 F 10 Avetrana Part.Ila 86



628 F 1 Avetrana Part.Ila 111



629 F 10 Avetrana Part.Ila 350



630 Foglio 10 Avetrana Part.Ile 350,348



631 Innesto cavidotto in uliveto verso SET Terna Ampliamento. Part.Ila 350 F10 Avetrana

Area buffer cavidotto terrestre di collegamento del Parco agrivoltaico di Progetto alla SSE. Il survey effettuato ai lati del tracciato non ha registrato evidenze archeologiche in superficie.

Ricognizione e1d2c0cdef5043f5912cf589e2db98f9

Unità di ricognizione 83 - Data 2023/08/10

Visibilità del suolo: 3

Copertura del suolo: superficie agricola utilizzata - Area ad uso agricolo coltivata a vigneto o uliveto con presenza in superficie di bassa e/o medio-bassa vegetazione spontanea, area ad uso agricolo che al momento del survey risultava lasciata a riposo con tracce di arature recenti e vegetazione spontanea in superficie medio-bassa e bassa.

Sintesi geomorfologica: Area pianeggiante con depositi di terreno a matrice calcarenitica

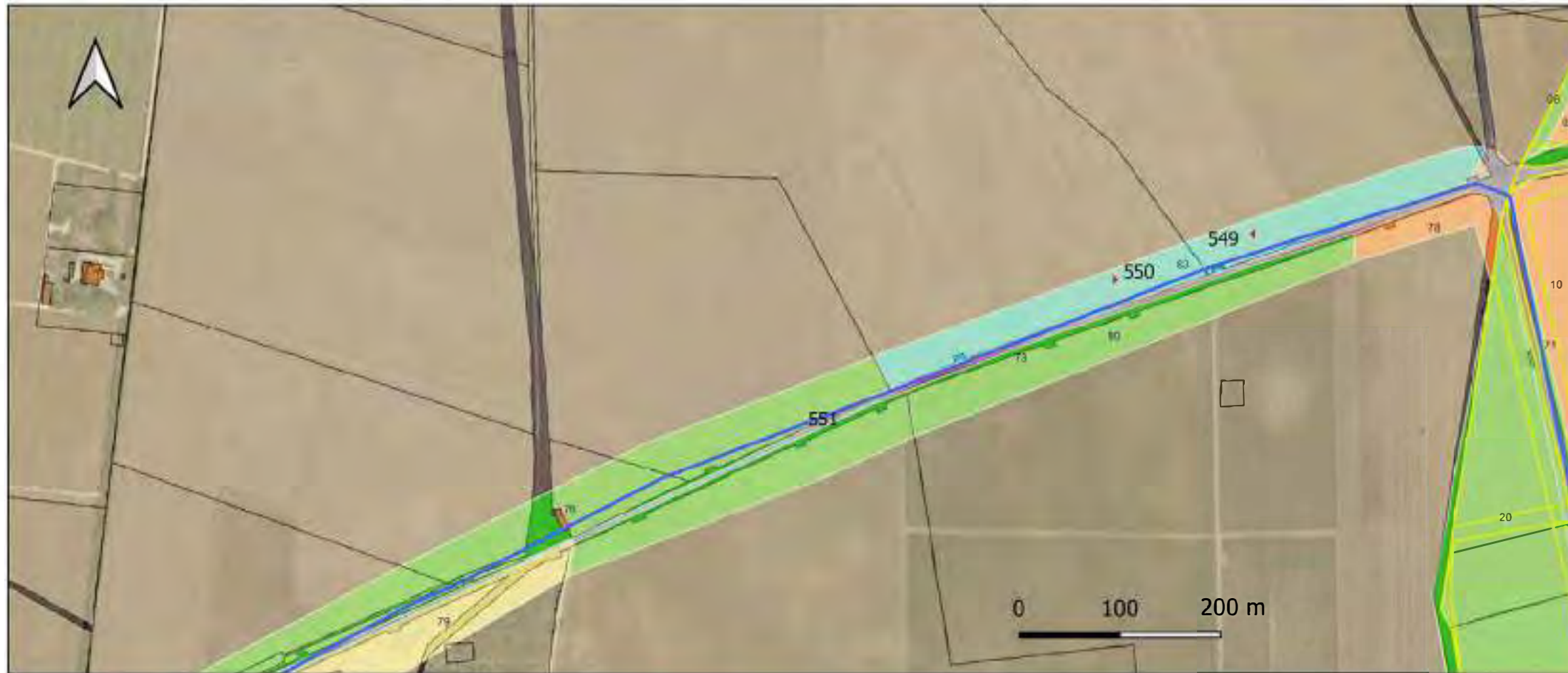

549 F 10 Salice Salentino Part.IIe 13,298



550 F 10 salice Salentino Part.IIa 298

Area buffer cavidotto terrestre di collegamento del Parco agrivoltaico di Progetto alla SSE . Il survey effettuato ai lati del tracciato non ha registrato evidenze archeologiche in superficie.

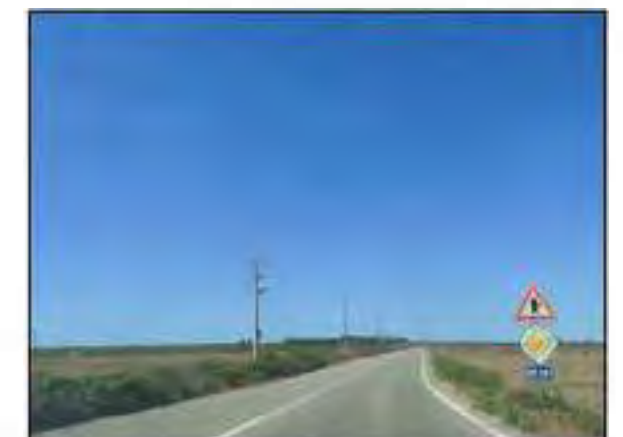

551 Prosecuzione tracciato cavidotto or. E-W in direzione W su SP 107

Ricognizione e1d2c0cdef5043f5912cf589e2db98f9

Unità di ricognizione 83 - Data 2023/08/10

Visibilità del suolo: 3

Copertura del suolo: superficie agricola utilizzata - Area ad uso agricolo coltivata a vigneto o uliveto con presenza in superficie di bassa e/o medio-bassa vegetazione spontanea, area ad uso agricolo che al momento del survey risultava lasciata a riposo con tracce di arature recenti e vegetazione spontanea in superficie medio-bassa e bassa.

Sintesi geomorfologica: Area pianeggiante con depositi di terreno a matrice calcarenitica

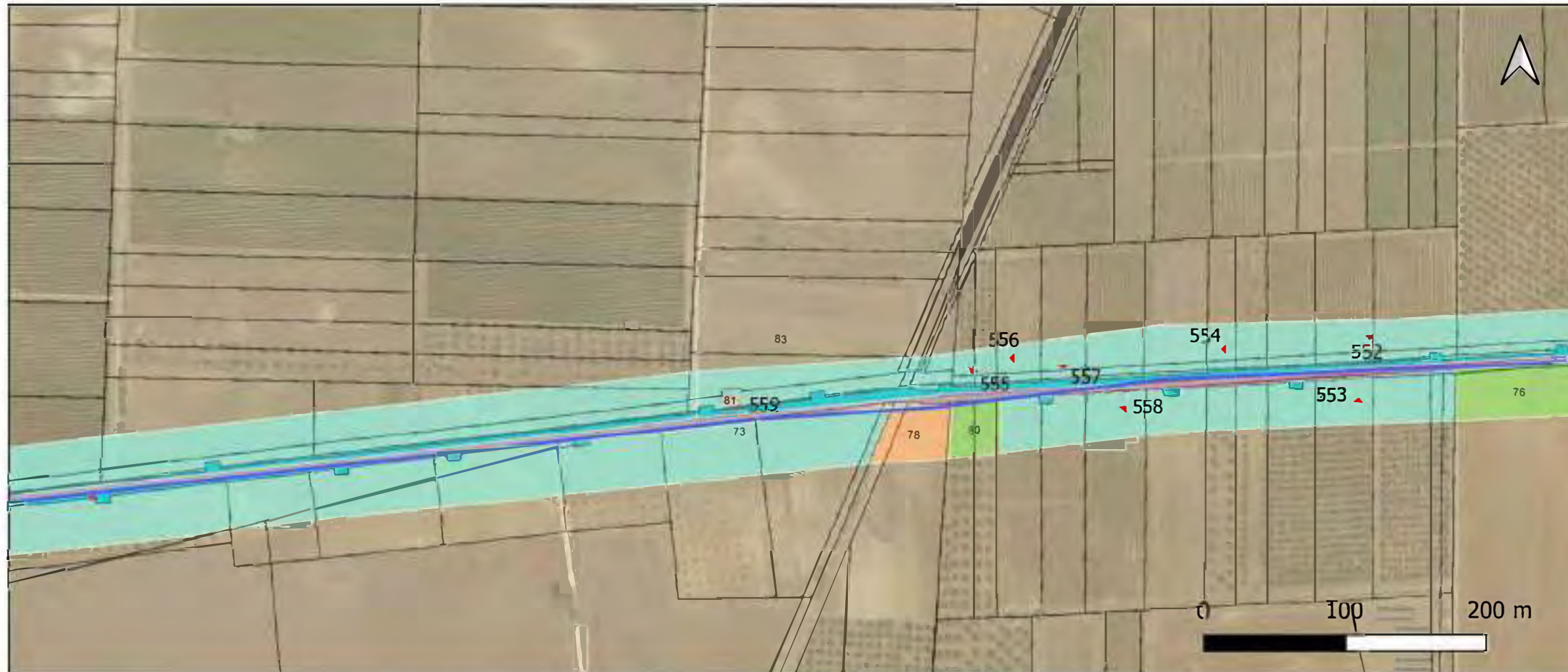

Area buffer cavidotto terrestre di collegamento del Parco agrivoltaico di Progetto alla SSE. Il survey effettuato ai lati del tracciato non ha registrato evidenze archeologiche in superficie.



552 F 9 Salice Salentino Part.Ile 350,354



553 F 9 Salice Salentino Part.Ila 210



554 F 9 Salice Salentino Part.Ile 363,360



555 F 9 Salice Salentino Part.Ile 467,468, 226



556 F 9 Salice Salentino Part.Ile 370, 373, 372,375



557 F 9 Salice Salentino Part.Ila 372



558 F 9 Salice Salentino Part.Ila 205



559 prosecuzione tracciato cavidotto or. E-W in direzione W su SP 107

Ricognizione e1d2c0cdef5043f5912cf589e2db98f9

Unità di ricognizione 83 - Data 2023/08/10

Visibilità del suolo: 3

Copertura del suolo: superficie agricola utilizzata - Area ad uso agricolo coltivata a vigneto o uliveto con presenza in superficie di bassa e/o medio-bassa vegetazione spontanea, area ad uso agricolo che al momento del survey risultava lasciata a riposo con tracce di arature recenti e vegetazione spontanea in superficie medio-bassa e bassa.

Sintesi geomorfologica: Area pianeggiante con depositi di terreno a matrice calcarenitica



Area buffer cavidotto terrestre di collegamento del Parco agrivoltaico di Progetto alla SSE. Il survey effettuato ai lati del tracciato non ha registrato evidenze archeologiche in superficie.



560 F 9 Salice Salentino Part.IIa 203



561 F 7 Salice Salentino Part.IIa 263



562 F 7 Salice Salentino Part.IIa 15



563 F 7 Salice Salentino Part.IIe 265,219



564 F 7 Salice Salentino Part.IIe 215,216



565 F 7 Salice Salentino Part.IIe 128,257



566 F 7 Salice Salentino Part.IIe 20, 128



567 F 7 Salice Salentino Part.IIe 128,127

Ricognizione e1d2c0cdef5043f5912cf589e2db98f9

Unità di ricognizione 83 - Data 2023/08/10

Visibilità del suolo: 3

Copertura del suolo: superficie agricola utilizzata - Area ad uso agricolo coltivata a vigneto o uliveto con presenza in superficie di bassa e/o medio-bassa vegetazione spontanea, area ad uso agricolo che al momento del survey risultava lasciata a riposo con tracce di arature recenti e vegetazione spontanea in superficie medio-bassa e bassa.

Sintesi geomorfologica: Area pianeggiante con depositi di terreno a matrice calcarenitica



Area buffer cavidotto terrestre di collegamento del Parco agrivoltaico di Progetto alla SSE. Il survey effettuato ai lati del tracciato non ha registrato evidenze archeologiche in superficie.



568 F 7 Salice Salentino Part.IIa 8



569 F 7 Salice Salentino Part.IIe 204,203



570 F 7 Salice Salentino Part.IIa 203



571 F 30 Avetrana Part.IIe 31,251



572 F 30 Avetrana Part.IIa 251

Ricognizione e1d2c0cdef5043f5912cf589e2db98f9

Unità di ricognizione 83 - Data 2023/08/10

Visibilità del suolo: 3

Copertura del suolo: superficie agricola utilizzata - Area ad uso agricolo coltivata a vigneto o uliveto con presenza in superficie di bassa e/o medio-bassa vegetazione spontanea, area ad uso agricolo che al momento del survey risultava lasciata a riposo con tracce di arature recenti e vegetazione spontanea in superficie medio-bassa e bassa.

Sintesi geomorfologica: Area pianeggiante con depositi di terreno a matrice calcarenitica



Area buffer cavidotto terrestre di collegamento del Parco agrivoltaico di Progetto alla SSE. Il survey effettuato ai lati del tracciato non ha registrato evidenze archeologiche in superficie.



573 F 30 Avetrana Part.Ila 247



574 F 30 Avetrana Part.Ila 247



575 F 30 Avetrana Part.Ila 1



576 F 30 Avetrana Part.Ila 1



577 F 30 Avetrana Part.Ila 1



578 F 30 Avetrana Part.Ila 1



579 F 17 Avetrana Part.Ila 193



580 Part.Ila 186,185,182

Ricognizione e1d2c0cdef5043f5912cf589e2db98f9

Unità di ricognizione 83 - Data 2023/08/10

Visibilità del suolo: 3

Copertura del suolo: superficie agricola utilizzata - Area ad uso agricolo coltivata a vigneto o uliveto con presenza in superficie di bassa e/o medio-bassa vegetazione spontanea, area ad uso agricolo che al momento del survey risultava lasciata a riposo con tracce di arature recenti e vegetazione spontanea in superficie medio-bassa e bassa.

Sintesi geomorfologica: Area pianeggiante con depositi di terreno a matrice calcarenitica



Area buffer cavidotto terrestre di collegamento del Parco agrivoltaico di Progetto alla SSE. Il survey effettuato ai lati del tracciato non ha registrato evidenze archeologiche in superficie.



581 prosecuzione tracciato cavidotto su strada sterrata or. NW-SW



582 F 17 Avetrana Part.Ila 288



583 F 17 Avetrana Part.Ila 185



584 F 29 Avetrana Part.Ila 452



585 F 17 Avetrana Part.Ila 200



586 F 17 Avetrana Part.Ila 177



587 F 17 Avetrana Part.Ila 175



588 prosecuzione tracciato cavidotto su strada sterrata or. NW-SW

Ricognizione e1d2c0cdef5043f5912cf589e2db98f9

Unità di ricognizione 83 - Data 2023/08/10

Visibilità del suolo: 3

Copertura del suolo: superficie agricola utilizzata - Area ad uso agricolo coltivata a vigneto o uliveto con presenza in superficie di bassa e/o medio-bassa vegetazione spontanea, area ad uso agricolo che al momento del survey risultava lasciata a riposo con tracce di arature recenti e vegetazione spontanea in superficie medio-bassa e bassa.

Sintesi geomorfologica: Area pianeggiante con depositi di terreno a matrice calcarenitica

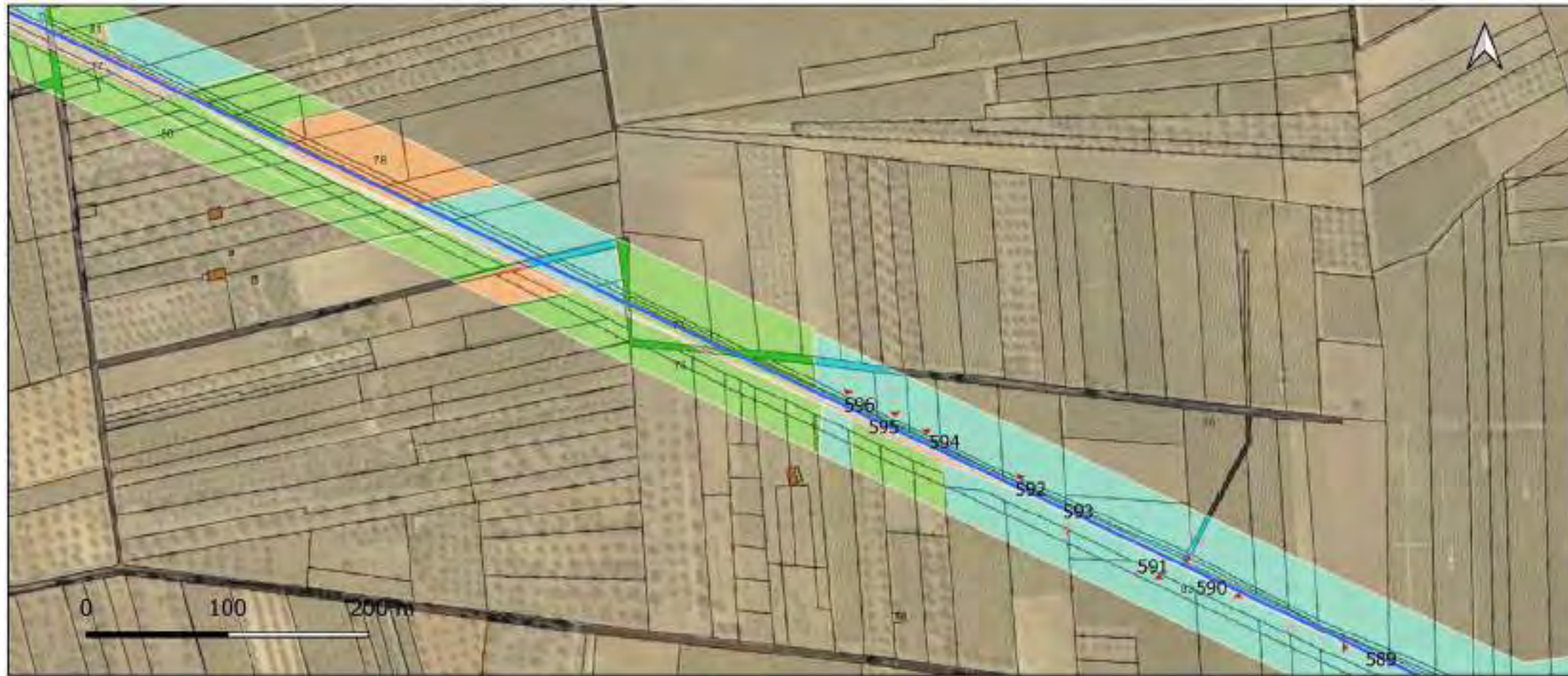

Area buffer cavidotto terrestre di collegamento del Parco agrivoltaico di Progetto alla SSE. Il survey effettuato ai lati del tracciato non ha registrato evidenze archeologiche in superficie.



589 F 17 Avetrana Part.Ila 168



590 F 17 Avetrana Part.Ila 416



591 F 17 Avetrana Part.Ile 414,415



592 F 17 Avetrana Part.Ila 173



593 prosecuzione tracciato cavidotto su strada sterrata or. NW-SW



594 F 17 Avetrana Part.Ila 240



595 F 17 Avetrana Part.Ila 172



596 F 17 Avetrana Part.Ila 170

Ricognizione e1d2c0cdef5043f5912cf589e2db98f9

Unità di ricognizione 83 - Data 2023/08/10

Visibilità del suolo: 3

Copertura del suolo: superficie agricola utilizzata - Area ad uso agricolo coltivata a vigneto o uliveto con presenza in superficie di bassa e/o medio-bassa vegetazione spontanea, area ad uso agricolo che al momento del survey risultava lasciata a riposo con tracce di arature recenti e vegetazione spontanea in superficie medio-bassa e bassa.

Sintesi geomorfologica: Area pianeggiante con depositi di terreno a matrice calcarenitica



601 F 15 Avetrana Part.Ila 94,63



602 F 15 Avetrana Part.Ile 61, 252.



603 F 14 Avetrana Part.Ila 202



604 F 14 Avetrana Part.Ila 130



605 F 14 Avetrana Part.Ila 58



606 F 14 Avetrana Part,Ila 161

Area buffer cavidotto terrestre di collegamento del Parco agrivoltaico di Progetto alla SSE. Il survey effettuato ai lati del tracciato non ha registrato evidenze archeologiche in superficie.

Ricognizione e1d2c0cdef5043f5912cf589e2db98f9

Unità di ricognizione 83 - Data 2023/08/10

Visibilità del suolo: 3

Copertura del suolo: superficie agricola utilizzata - Area ad uso agricolo coltivata a vigneto o uliveto con presenza in superficie di bassa e/o medio-bassa vegetazione spontanea, area ad uso agricolo che al momento del survey risultava lasciata a riposo con tracce di arature recenti e vegetazione spontanea in superficie medio-bassa e bassa.

Sintesi geomorfologica: Area pianeggiante con depositi di terreno a matrice calcarenitica



607 F 14 Avetrana Part.Ila 142



608 Proseguimento cavidotto su strada asfaltata or. N-S



609 F 14 Avetrana Part.Ila 205



610 F 14 Avetrana Part.Ila 185,166



611 F 14 Avetrana Part.Ile 186,195



612 F 14 Avetrana Part.Ila 182

Area buffer cavidotto terrestre di collegamento del Parco agrivoltaico di Progetto alla SSE. Il survey effettuato ai lati del tracciato non ha registrato evidenze archeologiche in superficie.

Ricognizione e1d2c0cdef5043f5912cf589e2db98f9

Unità di ricognizione 84 - Data 2023/08/26

Visibilità del suolo: 5

Copertura del suolo: superficie agricola utilizzata - Area ad uso agricolo che al momento del survey risulta non coltivata ed arata di recente con assenza totale di crescita vegetale in superficie

Sintesi geomorfologica: Area pianeggiante con depositi di terreno a matrice calcarenitica

Dati catastali: Foglio 10 Avetrana, part.IIe cat. 58,59



Area SET Terna Ampliamento. Ripresa da drone da Est



632 Part.IIe 58,59 Foglio 10 Avetrana



633 Part.IIe 58,59 Foglio 10 Avetrana



634 Part.IIa 58 Foglio 10 Avetrana

Area destinata da Progetto alla SSE Set terna da ubicarsi a Nord dell'Area SSE Produttori di Progetto. Il survey effettuato non ha registrato evidenze archeologiche in superficie.

Ricognizione e1d2c0cdef5043f5912cf589e2db98f9

Unità di ricognizione 85 - Data 2023/08/27

Visibilità del suolo: 3

Copertura del suolo: superficie agricola utilizzata - Area ad uso agricolo che al momento del survey si presentava non coltivata con presenza in superficie di vegetazione medio-bassa

Sintesi geomorfologica: Area pianeggiante con depositi di terreno a matrice calcarenita

Dati catastali: Foglio 10 Avetrana, part.IIe cat. 24,28



635 Part.IIa 24. Foglio 10 Avetrana



636. Part.IIe 24,28 Foglio 10 Avetrana



637 Part.IIe 28, 24 Foglio 10 Avetrana



638 Part.IIa 24 Foglio 10 Avetrana



639 Part.IIe 24,28 Foglio 10 Avetrana



640 Pat.IIe 24,28 Foglio 10 Avetrana

Area destinata da Progetto alla SSE Set terna da ubicarsi a Nord dell'Area SSE Produttori di Progetto. Il survey effettuato non ha registrato evidenze archeologiche in superficie.

Ricognizione e1d2c0cdef5043f5912cf589e2db98f9

Unità di ricognizione 86 - Data 2023/08/26

Visibilità del suolo: 3

Copertura del suolo: superficie agricola utilizzata - Area ad uso agricolo occupata da uliveti che al momento del survey presentavano in superficie vegetazione spontanea medio-bassa.

Sintesi geomorfologica: Area pianeggiante con depositi di terreno a matrice calcarenitica



641 Part.IIa 55. Foglio 10 Avetrana.



642 Part.IIa 348 Foglio 10 Avetrana



643 Part.IIe 348,350



644 Part.IIa 379 Foglio 10 Avetrana



645 Part.IIa 57 Foglio 10 Avetrana



646 Part.IIa 683 Foglio 10 Avetrana

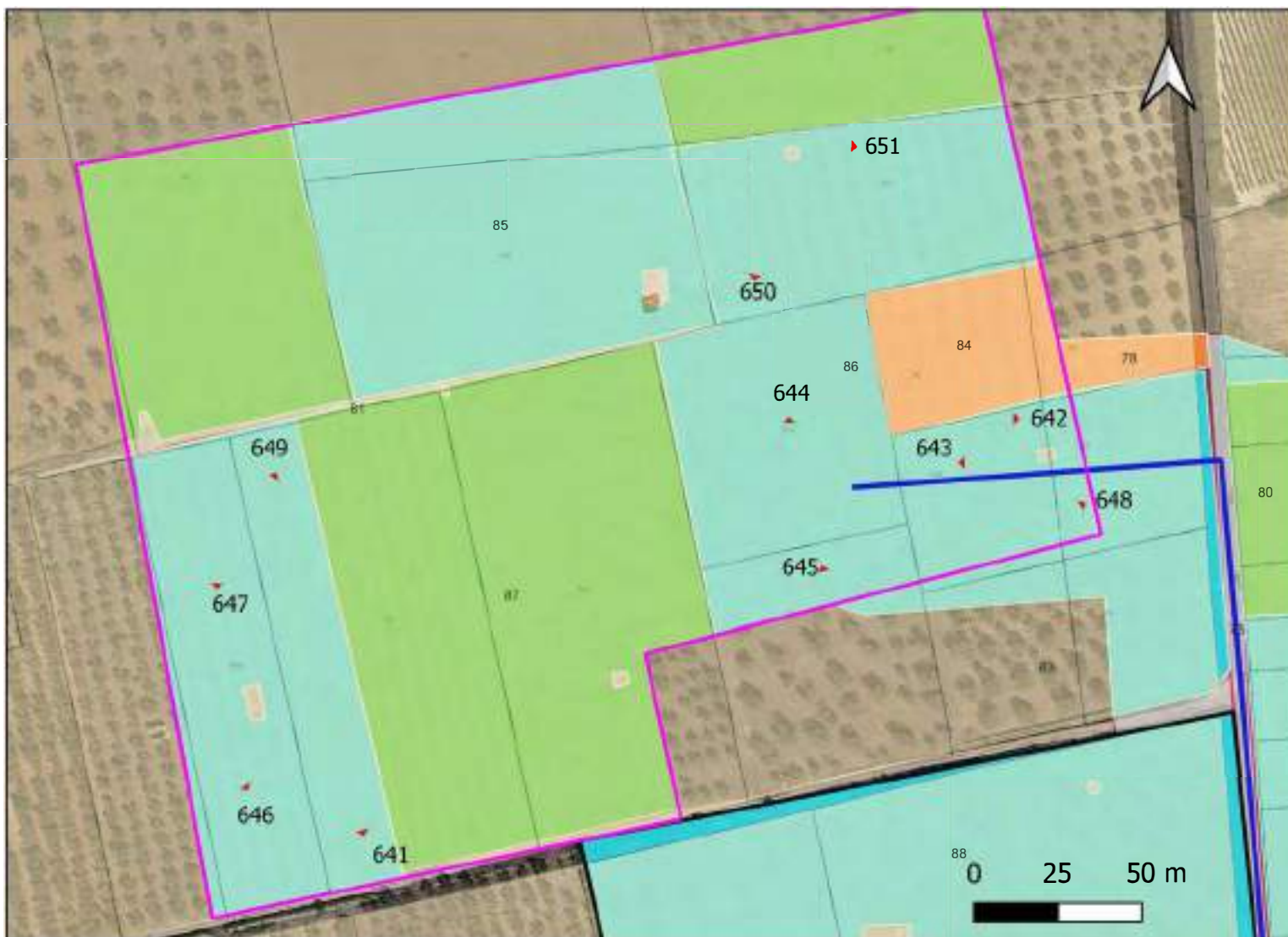

Area relativa alla SSE Set terna di Progetto.

Il survey effettuato non ha registrato evidenze archeologiche in superficie.



647 Part.IIa 683 Foglio 10 Avetrana



648 Part.IIa 350 Foglio 10 Avetrana



649 Part.IIa 55 Foglio 10 Avetrana



650 Part.IIa 302 Foglio 10 Avetrana



651 Part.IIa 302 Foglio 10 Avetrana

Unità di ricognizione 87 - Data 2023/08/26

Visibilità del suolo: 2

Copertura del suolo: superficie agricola utilizzata - Area ad uso agricolo in cui insiiste un uliveto. Al momento del survey risultava in fase di potatura e con presenza in superficie di vegetazione spontanea medio-bassa e di media altezza.

Sintesi geomorfologica: Area pianeggiante con depositi di terreno a matrice calcarenitica

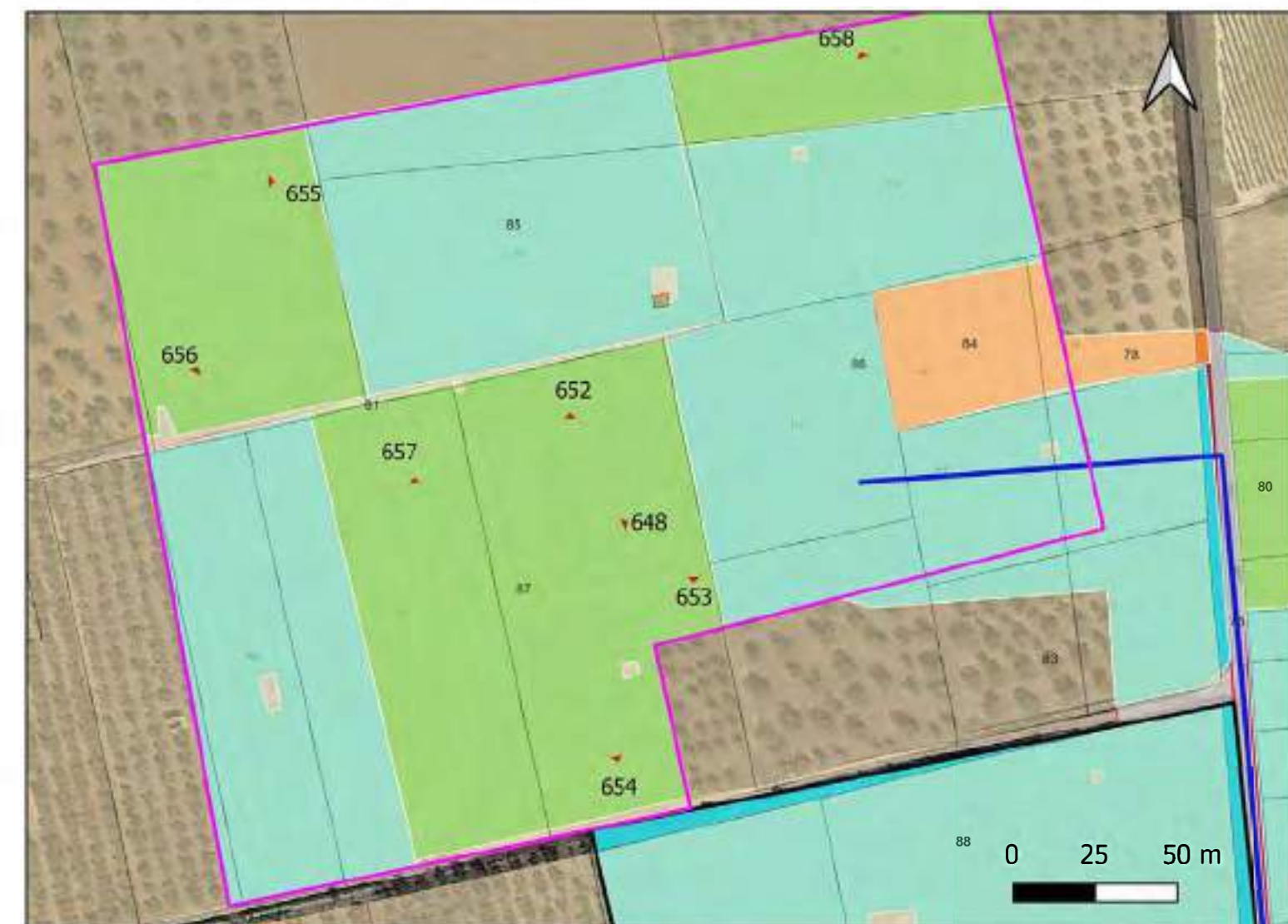

652 Part.Ila 56 Foglio 10 Avetrana



653 Part.Ila 56 Foglio 10 Avetrana



654 Part.Ila 56 Foglio 10 Avetrana



655 Part.Ila 22 Foglio 10 Avetrana



656 Part.Ila 22 Foglio 10 Avetrana. Resti muro a secco



657 Part.Ila 55 Foglio 10 Avetrana

Area relativa alla SSE Set terna di Progetto.
Il survey effettuato non ha registrato evidenze archeologiche in superficie.



658 Part.Ila 25 Foglio 10 Avetrana

Ricognizione e1d2c0cdef5043f5912cf589e2db98f9

Unità di ricognizione 88 - Data 2023/09/24

Visibilità del suolo: 3

Copertura del suolo: superficie agricola utilizzata - Area ad uso agricolo coltivata ad uliveto; presenza in superficie di fogliame secco.

Sintesi geomorfologica: Area pianeggiante con depositi di terreno a matrice calcarenitica

Dati catastali: Foglio 10 Avetrana, part.lla cat. 314,85,86



659 Part.IIa 314 Foglio 10 Avetrana



660 Part.IIa 85 Foglio 10 Avetrana



661 Part.86 Foglio 10 Avetrana



662 Part.86 Foglio 10 Avetrana

Il lotto ricognito è costeggiato a Est da strada asphaltata or. N-S e a Sud da una stradina sterrata or. E-W. Nella particella 86 è presente una pagliara con superfetazioni recenti.

Area destinata da Progetto alla SSE Produttori ubicata a Sud dell'Area della SSE SET Terna . Il survey effettuato non ha registrato evidenze archeologiche in superficie.



663 Part.IIa 85 Cisterna



664 Part.IIa 86

Ricognizione e1d2c0cdef5043f5912cf589e2db98f9

Unità di ricognizione 89 - Data 2023/01/29

Visibilità del suolo: 0 (area non accessibile)

Copertura del suolo: superficie artificiale - Area recintata relativa ad un impianto fotovoltaico ubicato a N-NW dell'area nella disponibilità dei soggetti proponenti in cui ricade Parco agrivoltaico di Progetto.

Sintesi geomorfologica: Area pianeggiante.



AREA BUFFER AREALE PROGETTO PARCO AGRIVOLTAICO. Area recintata relativa ad un impianto fotovoltaico ubicato a N-NW dell'area nella disponibilità dei soggetti proponenti in cui ricade Parco agrivoltaico di Progetto.

Ricognizione e1d2c0cdef5043f5912cf589e2db98f9

Unità di ricognizione 90 - Data 2023/01/29

Visibilità del suolo: 0 (area non accessibile)

Copertura del suolo: superficie agricola utilizzata - Area recintata non accessibile ad uso agricolo con fabbricati recenti agricoli

Sintesi geomorfologica: Area pianeggiante

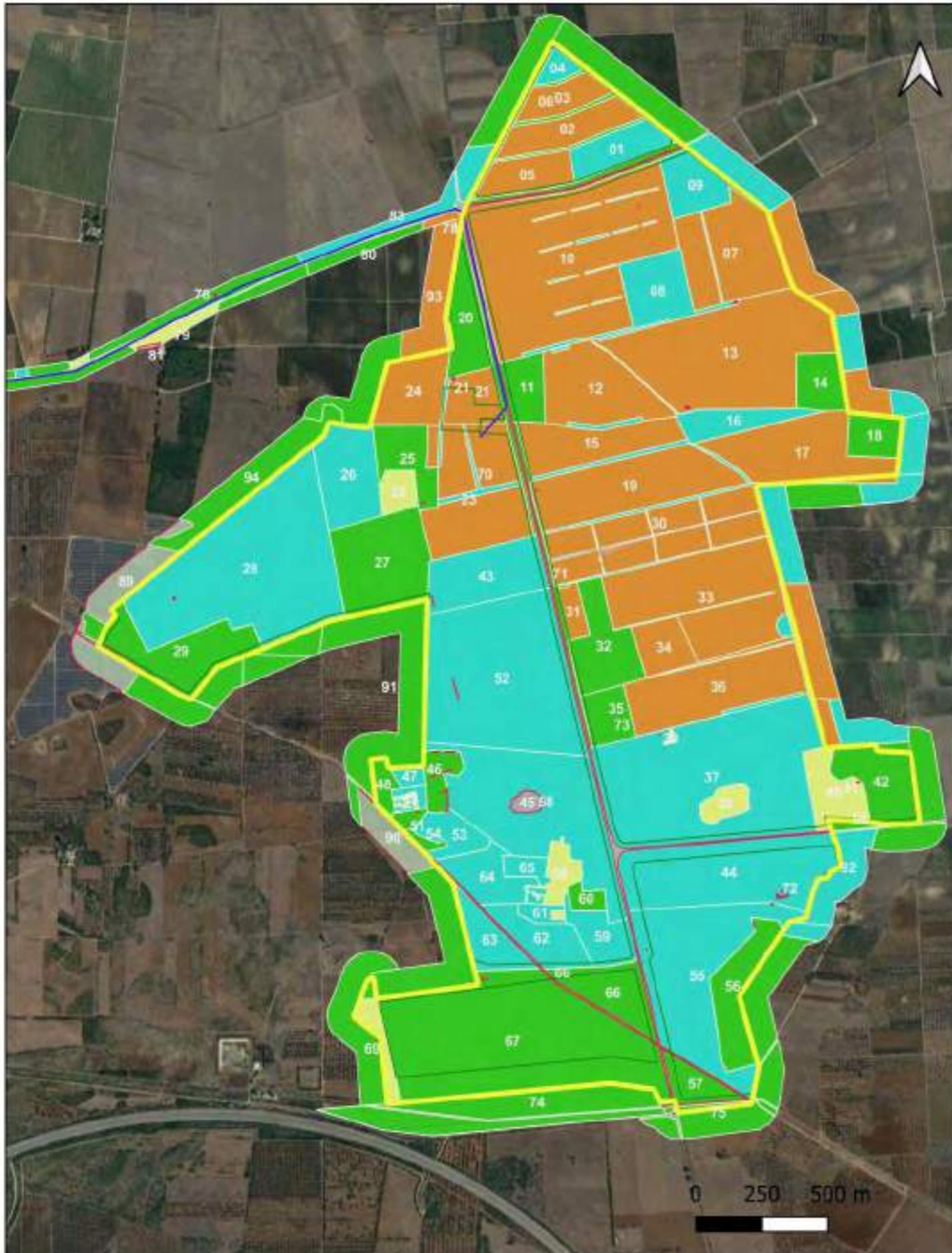

Area BUFFER AREALE PROGETTO AGRIVOLTAICO. Il survey effettuato non ha registrato evidenze archeologiche in superficie
La documentazione fotografica relativa alla Unità di Ricognizione è presente al completo nella cartella di documentazione aggiuntiva per la SABAP BR-LE.

Ricognizione e1d2c0cdef5043f5912cf589e2db98f9

Unità di ricognizione 91 - Data 2023/04/01

Visibilità del suolo: 2

Copertura del suolo: superficie agricola utilizzata - Aree ad uso agricolo coltivate a uliveto, seminativo o vigneto con presenza in superficie di vegetazione medio-alta

Sintesi geomorfologica: Aree pianeggianti con depositi di terreno a matrice calcarenitica

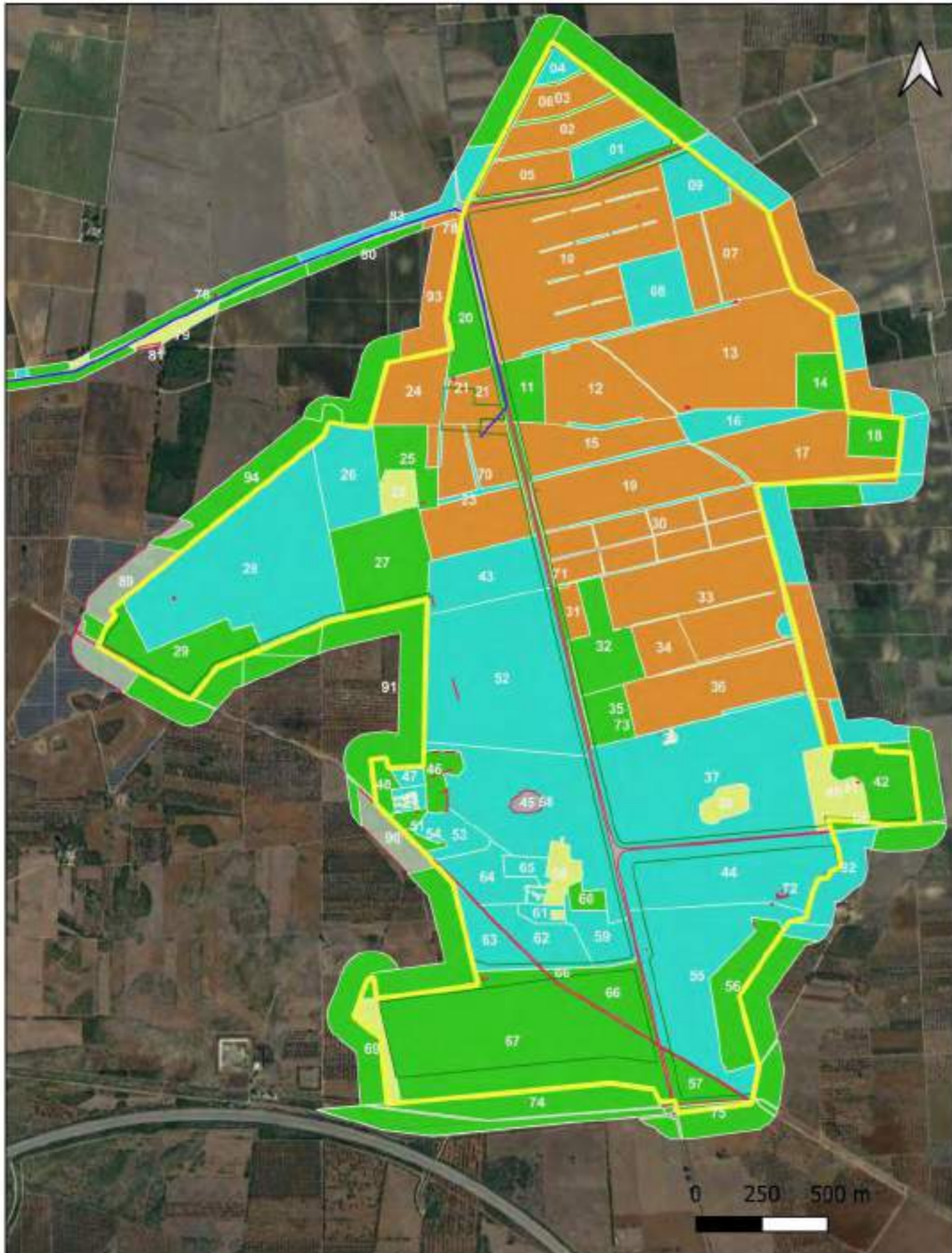

Area BUFFER AREALE PROGETTO AGRIVOLTAICO. Il survey effettuato non ha registrato evidenze archeologiche in superficie
La documentazione fotografica relativa alla Unità di Ricognizione è presente al completo nella cartella di documentazione aggiuntiva per la SABAP BR-LE.

Ricognizione e1d2c0cdef5043f5912cf589e2db98f9

Unità di ricognizione 92 - Data 2022/12/29

Visibilità del suolo: 3

Copertura del suolo: superficie agricola utilizzata - Aree ad uso agricolo coltivate a vigneto o uliveto con presenza in superficie di bassa o medio-bassa vegetazione spontanea

Sintesi geomorfologica: Aree pianeggianti

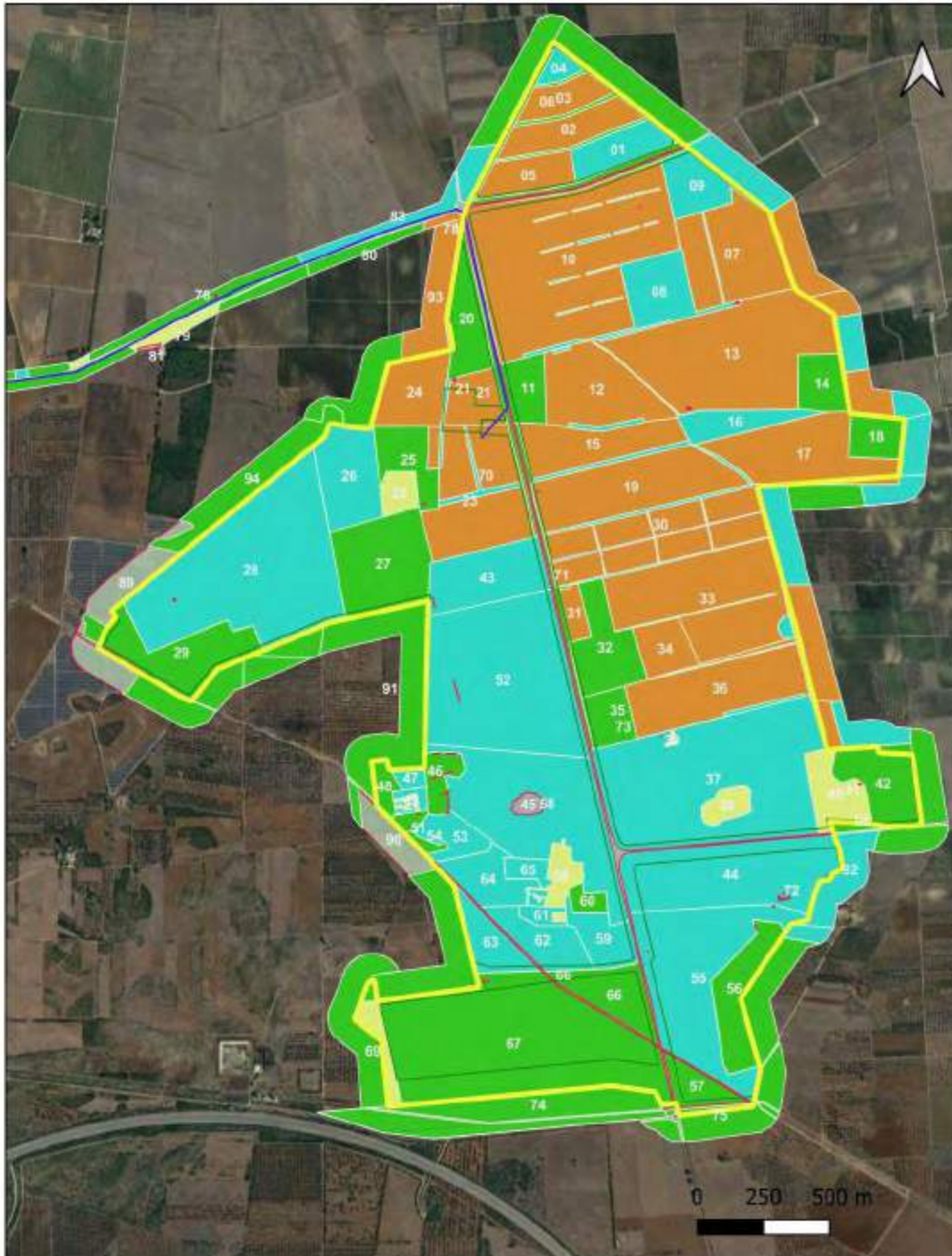

Area BUFFER AREALE PROGETTO AGRIVOLTAICO. Il survey effettuato non ha registrato evidenze archeologiche in superficie
La documentazione fotografica relativa alla Unità di Ricognizione è presente al completo nella cartella di documentazione aggiuntiva per la SABAP BR-LE.

Ricognizione e1d2c0cdef5043f5912cf589e2db98f9

Unità di ricognizione 93 - Data 2023/01/28

Visibilità del suolo: 5

Copertura del suolo: superficie agricola utilizzata - Aree ad uso agricolo (seminativi, uliveti, vigneti) con segni di recente aratura e con assenza di crescita vegetale in superficie

Sintesi geomorfologica: Aree pianeggianti con depositi di terreno a matrice calcarenitica

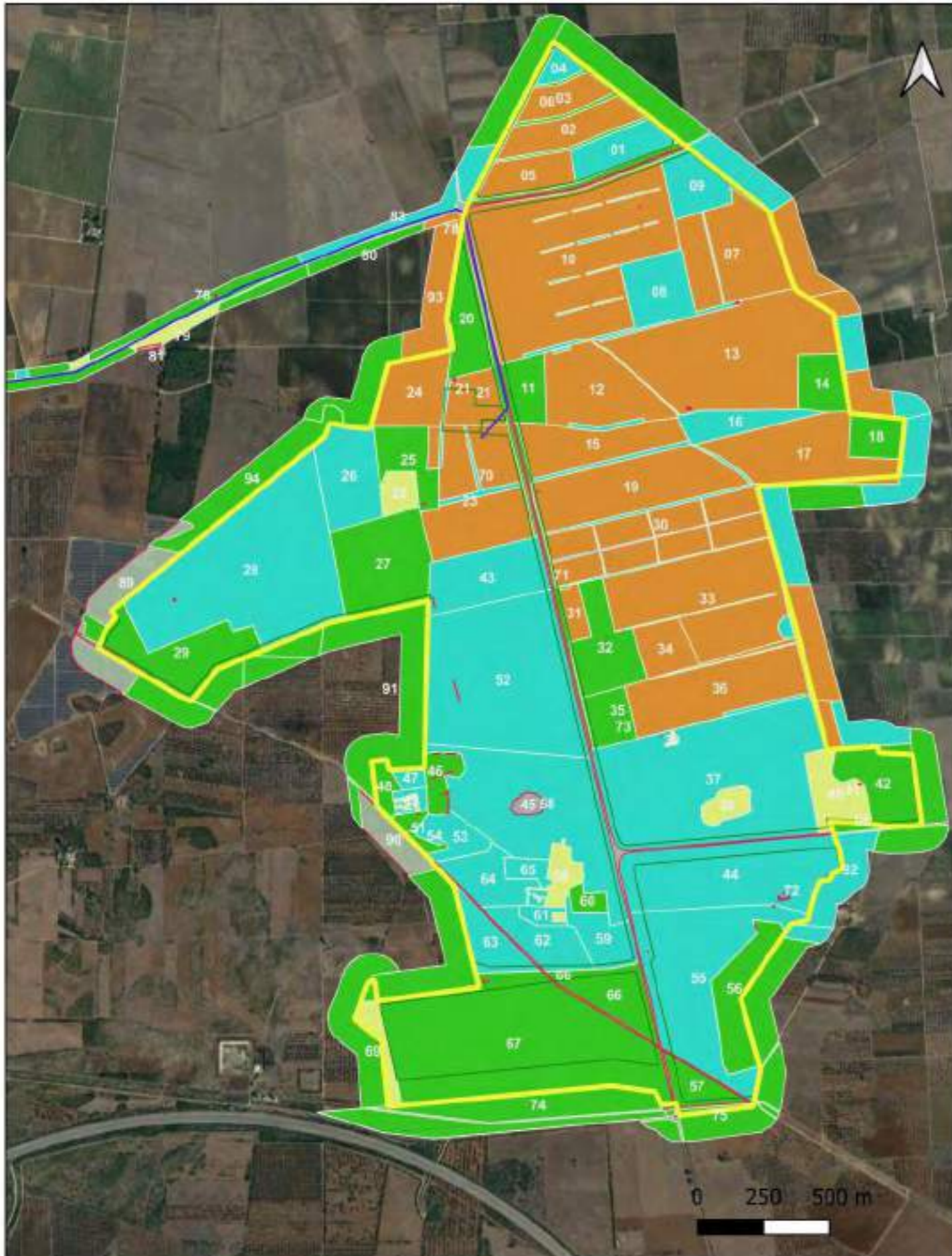

Area BUFFER AREALE PROGETTO AGRIVOLTAICO. Il survey effettuato non ha registrato evidenze archeologiche in superficie
La documentazione fotografica relativa alla Unità di Ricognizione è presente al completo nella cartella di documentazione aggiuntiva per la SABAP BR-LE.

Ricognizione e1d2c0cdef5043f5912cf589e2db98f9

Unità di ricognizione 94 - Data 2023/01/29

Visibilità del suolo: 2

Copertura del suolo: superficie boscata e ambiente seminaturale - Aree non coltivate con presenza di sterpaglie e arbusti di macchia mediterranea

Sintesi geomorfologica: Aree pianeggianti con depositi di terreno a matrice calcarenica

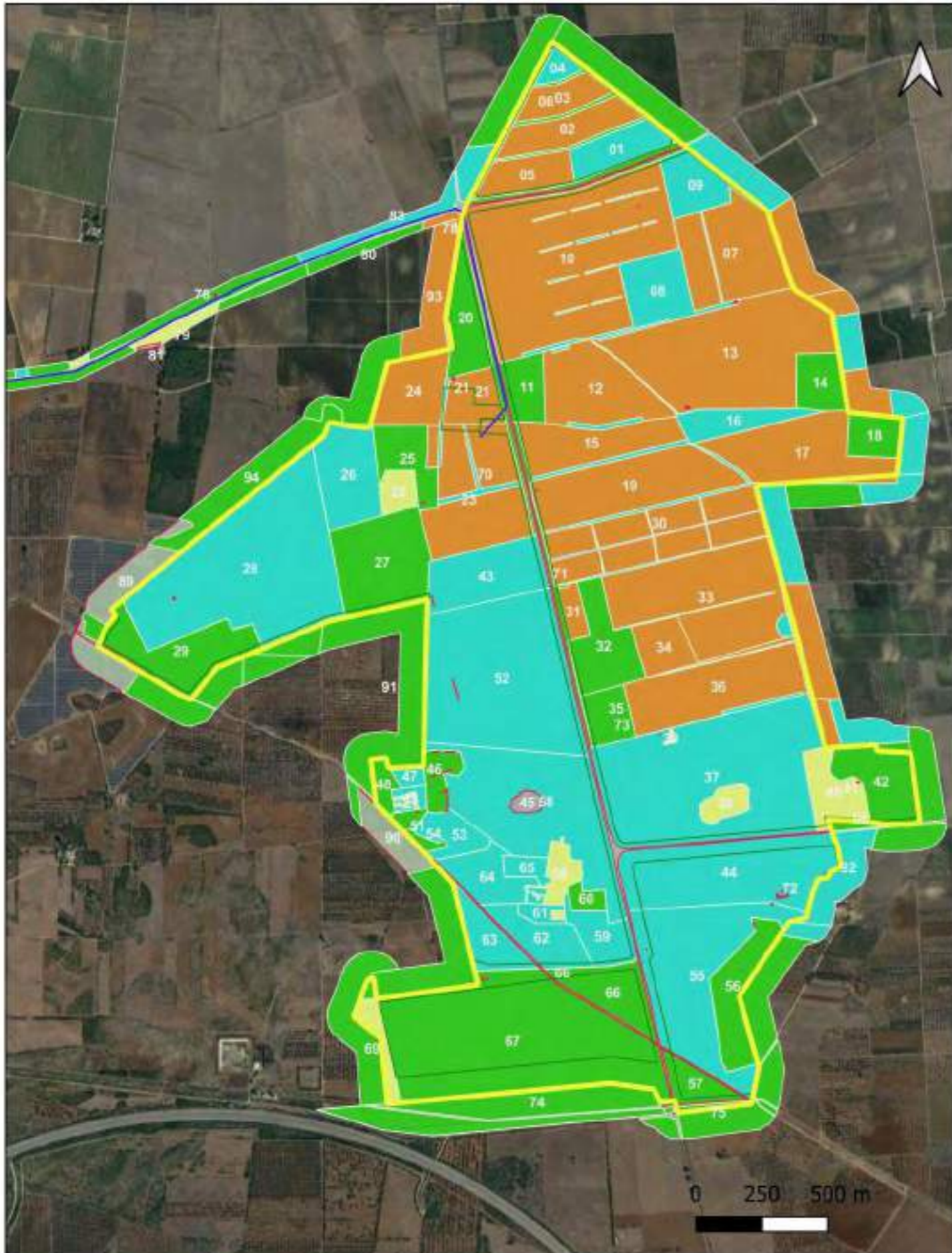

Area BUFFER AREALE PROGETTO AGRIVOLTAICO. Il survey effettuato non ha registrato evidenze archeologiche in superficie
La documentazione fotografica relativa alla Unità di Ricognizione è presente al completo nella cartella di documentazione aggiuntiva per la SABAP BR-LE.

Ricognizione e1d2c0cdef5043f5912cf589e2db98f9

Unità di ricognizione 95 - Data 2023/04/15

Visibilità del suolo: 2

Copertura del suolo: superficie boscata e ambiente seminaturale - Area con presenza di macchia mediterranea e vegetazione spontanea medio-bassa

Sintesi geomorfologica: Area pianeggiante con depositi di terreno a matrice calcarenifica



Area BUFFER AREALE PROGETTO AGRIVOLTAICO. Presente un canale artificiale. Il survey effettuato non ha registrato evidenze archeologiche in superficie. La documentazione fotografica relativa alla Unità di Ricognizione è presente al completo nella cartella di documentazione aggiuntiva per la SABAP BR-LE.