Soggetto promotore: **Gruppo Marseglia**

Soggetto proponente: **Masserie Salentine S.r.l. Società Agricola** (componente agricola)

Soggetto proponente: **Energetica Salentina S.r.l.** (componente fotovoltaica)

IMPIANTO AGRIVOLTAICO

SITO NEI COMUNI DI NARDÒ, SALICE SALENTINO E VEGLIE

IN PROVINCIA DI LECCE

Valutazione di Impatto Ambientale

(arrt. 23-24-25 del D.Lgs. 152/2006)

Commissione Tecnica PNRR-PNIEC

(art. 17 del D.L. 77/2021, convertito in L. 108/2021)

Idea progettuale e coordinamento generale: **AG Advisory S.r.l.**

Paesaggio e supervisione generale: **CRETA S.r.l.**

Programma di ricerca "Paesaggi del Futuro", Responsabili scientifici: **Prof. Arch. Paolo Mellano, Prof.ssa Arch. Elena Vigliocco** (Politecnico di Torino)

Programma di ricerca "Ottimizzazione dell'agrivoltaico con oliveti a siepe: analisi numerico matematica", Responsabili scientifici: **PhD Cristiano Tamborrino** (Università degli Studi di Bari), **PhD Elisa Gatto** (Biologa ambientale)

Postproduzione: **Galante – Menichini Architetti per AG Advisory S.r.l.**

Supporto grafico: **Heriscape Progetti S.r.l. STP per AG Advisory S.r.l.**

Progettisti:

Redazione Studio di Impatto Ambientale (SIA): **Arch. Sandra Vecchietti**
Arch. Filippo Boschi
Arch. Anna Trazzi
Arch. Jacopo Gianello

Contributi specialistici:

Acustica: **Ing. Massimo Rah**
Agronomia: **Dott. Agr. Barnaba Marinosci**
Approvvigionamento idrico: **Geol. Massimilian Brandi**
Archeologia: **Dott.ssa Caterina Polito**
Clima e PMA: **Dott.ssa Elisa Gatto**
Fauna: **Dott. Giacomo Marzano**
Geologia: **Geol. Pietro Pepe**
Idraulica: **Ing. Luigi Fanelli**
Rilievi: **Studio Tafuro**
Risparmio idrico: **Netafim Italia S.r.l.**
Vegetazione e microclima: **Dott. Leonardo Beccarisi**

Cartella	*Identificatore:*	
V1A_3/	**3_IMPCUM02**	**Analisi impatto cumulativo - analisi punti**

Descrizione Analisi impatto cumulativo - analisi punti

Nome del file:	***Tipologia***	***Scala***
3_IMPCUM02.pdf	Elaborato grafico	1:25.000

Autori elaborato: Arch. Sandra Vecchietti

Firmato digitalmente da:Sandra Vecchietti
Ruolo:Architetto
Organizzazione:ORDINE DEGLI ARCHITETTI DI BOLOGNA/80039010378
Data:21/03/2024 11:22:37

Rev.	***Data***	***Descrizione***
00	18/03/24	Prima emissione
01		
02		

Spazio riservato agli Enti:

Legenda

- Area nella disponibilità dei soggetti proponenti
- Area impianto agrivoltaico
- Buffer (500, 3000 e 5000 m)
- Non visibile
- Visibile
- Limiti Comunali
- Altri impianti agrivoltaici con procedimento di VIA in corso
- Punti beni
- Visibile
- Non visibile

PPTR

Componenti geomorfologiche
- Cordoni Dunari
- Doline
- Geositi 100m
- Grotte 100m
- Inghiottitoi 50m
- Lame gravine
- Versanti con pendenza >20%

Componenti idrologiche
- Territori costieri
- Territori contermini ai laghi
- Fiumi, torrenti, corsi d'acqua iscritti negli elenchi delle acque pubbliche
- Connessione RER 100m
- Sorgenti 25m

Componenti botanico - vegetazionali
- Area di rispetto dei boschi
- 142 G Boschi
- 142 I (DPR 448/76)
- Aree Umide
- Formazioni Arbustive
- Pascoli naturali

Aree protette e siti naturalistici
- 142 F
- Aree rispetto parchi 100m
- Aree di rilevanza naturalistica

Componenti culturali
- Siti storico culturali
- Immobili e aree di notevole interesse pubblico
- Zone gravate da usi civici
- Zone gravate da usi civici validate
- Zone di interesse archeologico
- UCP area di rispetto rete dei tratturi
- Area di rispetto dei siti storico culturali
- UCP area di rispetto di zone interesse archeologico
- UCP aree a rischio archeologico
- UCP citta consolidata
- UCP paesaggi rurali
- UCP stratificazione insediativa rete dei tratturi
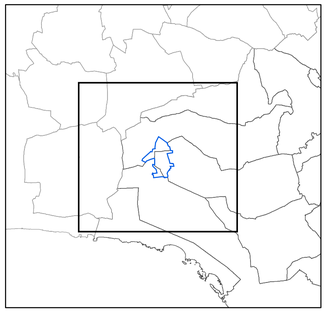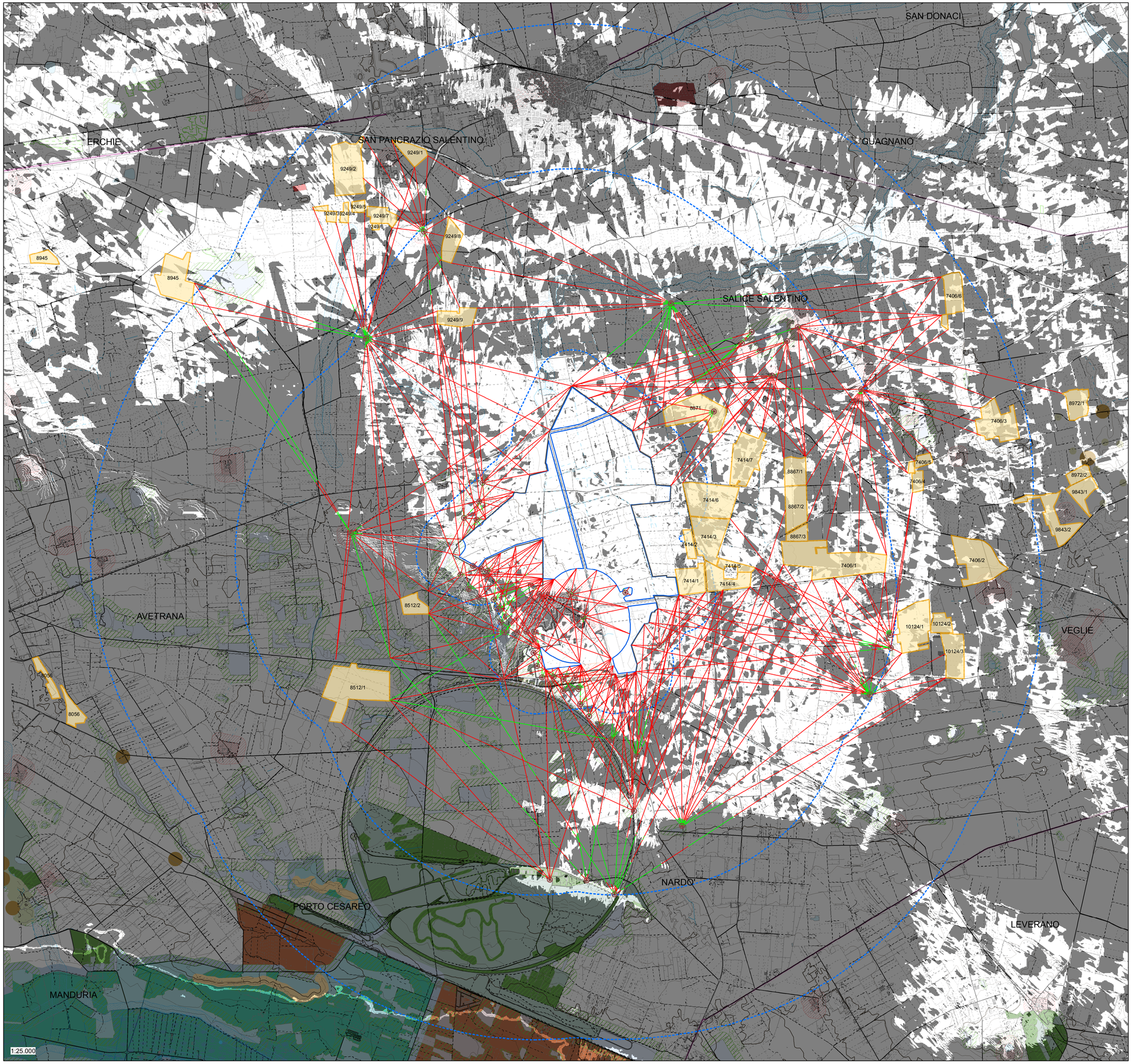
Componenti percettive
- Luoghi panoramici
- Strade a valenza paesaggistica
- Strade panoramiche
- Coni visuali 4km
- Luoghi panoramici
- Strade valenza paesaggistica