PLANIMETRIA LIVELLO SOTTOPASSO 1:200

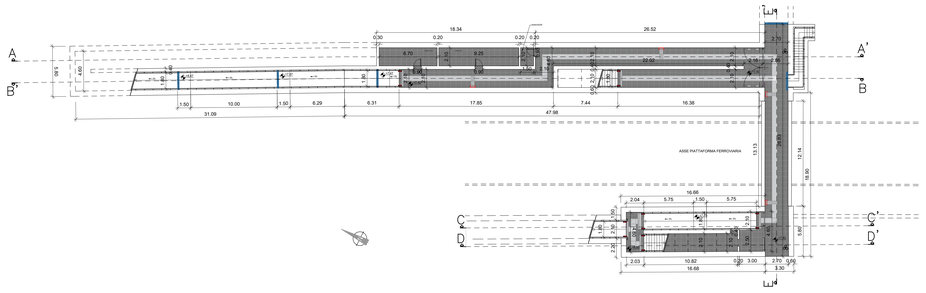

KEYPLAN

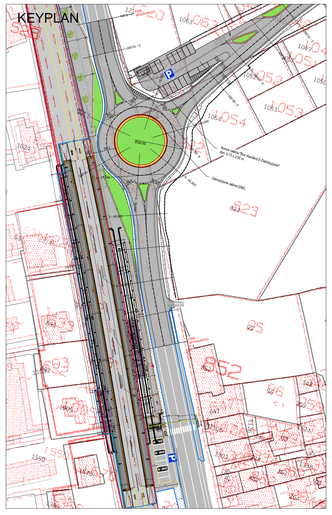

LEGENDA

- ±Q. QUOTA ALTIMETRICA IN PIANTA
- X ASSI STRUTTURALI
- ±Q. QUOTA ALTIMETRICA IN SEZIONE E PROSPETTO
- PERIMETRO D'INTERVENTO
- PERIMETRO DI INTERVENTO ANAS
- LIMITE DI PROPRIETÀ
- OPERE REALIZZATE CON ALTRO APPALTO
- IMPRONTA ESTENSIONE STAZIONE METROPOLITANA
- RECINZIONE DI STAZIONE
- ACCESSI ALLA STAZIONE
- ASSI DEI BINARI
- PROIEZIONE DELLE PENSILINE
- PROIEZIONI SPIGOLI NASCOSTI O SUPERIORI
- NUOVE BARRIERE ANTIRUMORE IN CORRISPONDENZA DELLE PENSILINE CON SPECCHIATURE IN PLEXIGLASS
- RICOLLOCAZIONE BARRIERE ANTIRUMORE ESISTENTI

PLANIMETRIA LIVELLO BANCHINA 1:200

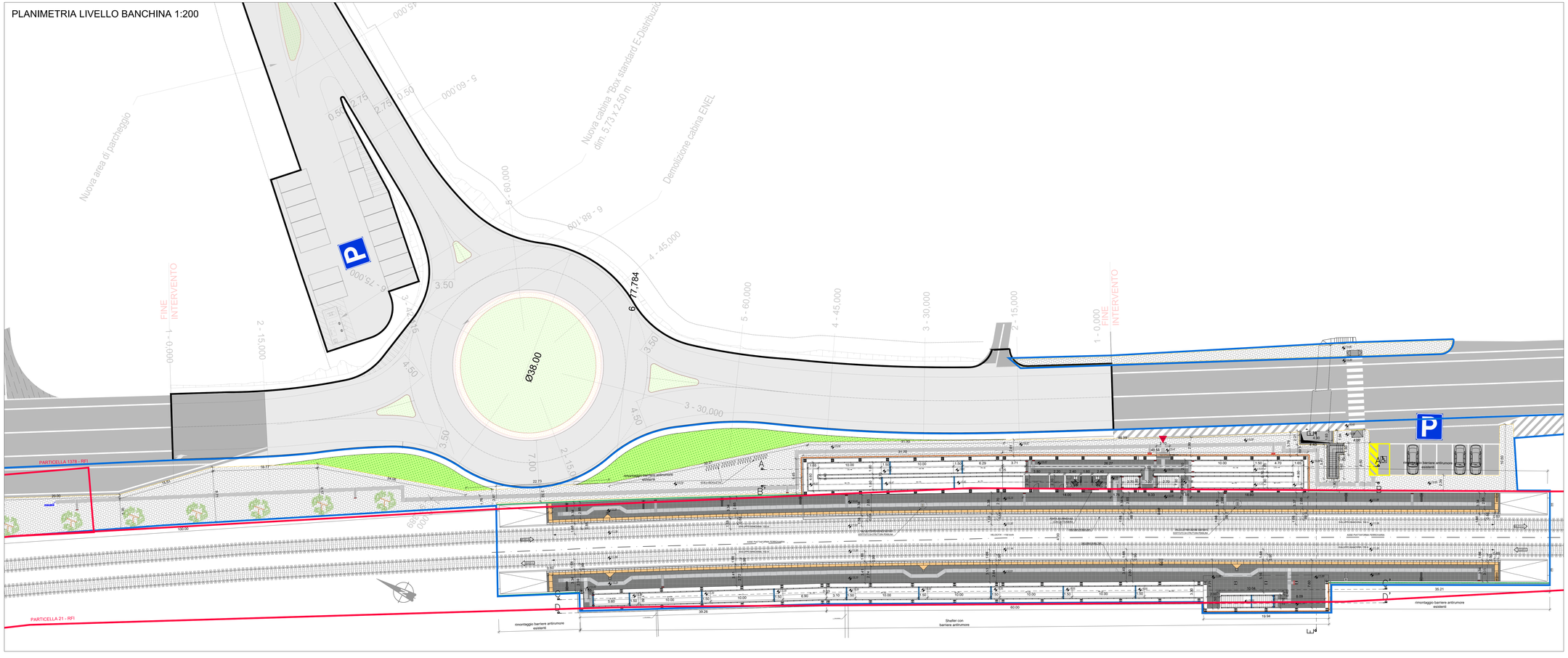

PAVIMENTAZIONI

- Pavimentazione in lastre di gres fine porcellanato formato nominale 60x60cm colorazione RAL 7037
- Griglia metallica a pavimento

Legenda Percorsi Tattili (Codici LOGES-VET-EVOLUTION)	
	CODICE DI DIREZIONE RETTILINEA comprensivo di TAG – RFID (Radio frequenti identification) da collocare sotto la pavimentazione ogni 60 cm.
	CODICE DI PERICOLO VALICABILE
	CODICE DI ATTENZIONE / SERVIZIO
	TERMINE PERCORSO PER INIZIO SCALA/RAMPA
	CODICE DI ARRESTO/PERICOLO BORDO BANCHINA
	CODICE DI ARRESTO/PERICOLO FINE BANCHINA
	CODICE INCROCIO
	CODICE DI SVOLTA OBBLIGATA AD "L"
	CODICE DI ATTENZIONE/SERVIZIO DI FINE BANCHINA
	MAPPA TATTILE A LEGGIO/PARETE
	TARGA TATTILE applicata a muro, palo o corrimano

COMMITTENTE

RFI RETE FERROVIARIA ITALIANA

DIREZIONE STAZIONI - INGEGNERIA E INVESTIMENTI STAZIONI

PROGETTAZIONE

MANDATARIA
CODING S.R.L.

MANDANTE
POLITECNICA SOC. COOP.
SWS ENGINEERING S.P.A.

SOGGETTO TECNICO

DIREZIONE STAZIONI - PROGETTAZIONE STAZIONI

PROGETTO DEFINITIVO

FERMATA DI S.ELIA DI LAZZARO

REALIZZAZIONE DELLA NUOVA FERMATA S.ELIA DI LAZZARO SITUATA NELLA TRATTA FERROVIARIA REGGIO CALABRIA - MELITO PORTO SALVO

ARCHITETTURA

Planimetria banchine e sottopasso

SCALA 1:200

PROGETTO	ANNO	SOTTOPROG.	LIVELLO	D.PRIN.	DISCIPL.	TIPO ELB.	F. FUNZ.	PROGRESSIV.	REV.
3 2 6 2 2 4		S 0 1	P D	0 0	A R	P L	0 0	0 0 1	A

Rev.	Descrizione	Redatto	Data	Verificato	Data	Approvato (Direzione Tecnica)	Data	Autorizzato (Direzione Tecnica)	Data
A	Emissione Art.6 L.9	A.Bongiovanni	05/04/24		05/04/24		05/04/24	M.Sangiovanni	

GIUSEPPE FABRIZIO COPPA ... 19.04.2024 11:43:02 GMT+02:00

POSIZIONE ARCHIVIO

LINEA	SEQ. FUNZIONALE	NONE DOC.	NUMERAZIONE
L595	LO3186		