Fred.Olsen Renewables AS

FRED. OLSEN RENEWABLES ITALY s.r.l.
VIALE CASTRO PRETORIO 122 - 00185 ROMA (RM)

**PROGETTO PER LA REALIZZAZIONE DI UN IMPIANTO PER LA PRODUZIONE DI ENERGIA MEDIANTE LO SFRUTTAMENTO DEL VENTO NEL TERRITORIO COMUNALE DI SAN GIULIANO DI PUGLIA (CB) E SANTA CROCE DI MAGLIANO (CB)**

# PROGETTO DEFINITIVO

(prima emissione: luglio 2021)

| REV. | DATA | DESCRIZIONE |
|---|---|---|
| 0 | 07-10-2021 | |

PROGETTAZIONE

Engeo

Via Vinga c/o Parco del Levante Part 120 - BARI (BA)
ing. Sebastio GIOTTA - ing. Fabio PICCAPELLO
ing. Giuseppe CAPOCASALE - geom. Raffaele NIRO

ARCHITETTURA E PAESAGGIO

STUDIO ARCHITETTURA
arch. Vincenzo RUSSO
via Pugliano 6 - Campobasso

IMPIANTI ELETTRICI
ing. Rossana DI MONTE

GEOLOGIA
prof. Pietro PEPE

ACUSTICA
ing. Francesco PAPEO

ARCHEOLOGIA
dr.ssa archeol. Domenica CAPRARA

STUDIO PEDO-AGRONOMICO
dr.ssa Lucia PISSOLA - dr. Rocco LIMBRUNO

ASPETTI FAUNISTICI
dott. nat. Fabio MASTROPASQUA

**PD.AMB. INTERVENTI DI COMPENSAZIONE E VALORIZZAZIONE**
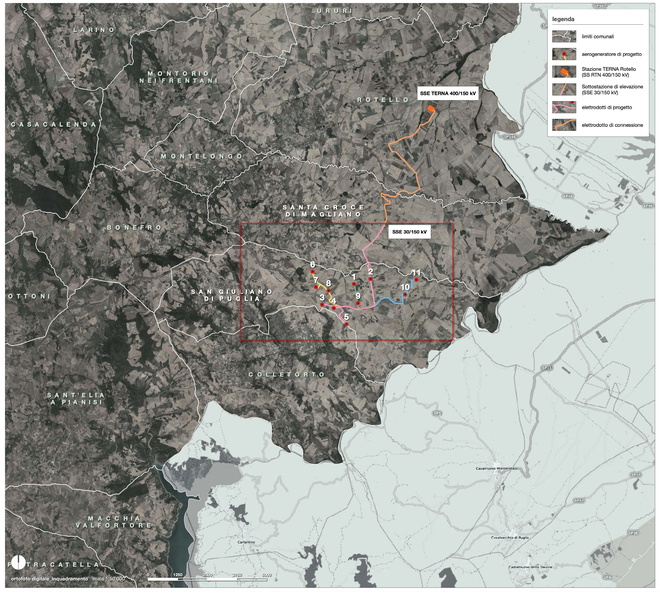
**AMB.3. Lettura impatto/vincolo e rilievo fotografico** - scala 1:50.000, 1:10.000, 1:2.000