



PROGETTO PER LA REALIZZAZIONE DI UN IMPIANTO PER LA PRODUZIONE DI ENERGIA MEDIANTE LO SFRUTTAMENTO DEL VENTO NEL TERRITORIO COMUNALE DI SAN GIULIANO DI PUGLIA (CB) E SANTA CROCE DI MAGLIANO (CB)

## PROGETTO DEFINITIVO

prima emissione: luglio 2021

REV.	DATA	DESCRIZIONE:
1	mag 2022	

### PROGETTAZIONE



via Volga c/o Fiera del Levante Pad.129 - BARI (BA)  
ing. Sebanino GIOTTA - ing. Fabio PACCAPELO  
ing. Francesca SACCAROLA - geom. Raffaella TISTI



### ARCHITETTURA E PAESAGGIO

VIRUSDESIGN®  
arch. Vincenzo RUSSO  
via Puglie n.8 - Cerignola (FG)



### IMPIANTI ELETTRICI

ing. Roberto DI MONTE



### GEOLOGIA

geol. Pietro PEPE

### ACUSTICA

ing. Francesco PAPEO

### ARCHEOLOGIA

dr.ssa archeol. Domenica CARRASSO

DOMENICA CARRASSO  
Via G. Marconi, 19  
70017 PUTIGNANO (BA)  
C. F. CRR DNC 89144 A148J  
P. IVA 08138180724

### STUDIO PEDO-AGRONOMICO

dr.ssa Lucia PESOLA - dr. Rocco LABADESSA



### ASPETTI FAUNISTICI

dott. nat. Fabio MASTROPASQUA



### SI.A.ES. STUDI SPECIALISTICI

ES..9 NATURA, BIODIVERSITA' E STUDIO PEDO-AGRONOMICO

ES.9.7 CARTA DELLE AREE PROTETTE



# ES.9.7 CARTA DELLE AREE PROTETTE

## Legenda:

- Aerogeneratori
- SSE Rotello
- Elettrodotto
- Siti Natura 2000**
- ZPS
- ▨ SIC
- ZSC
- Limiti comunali

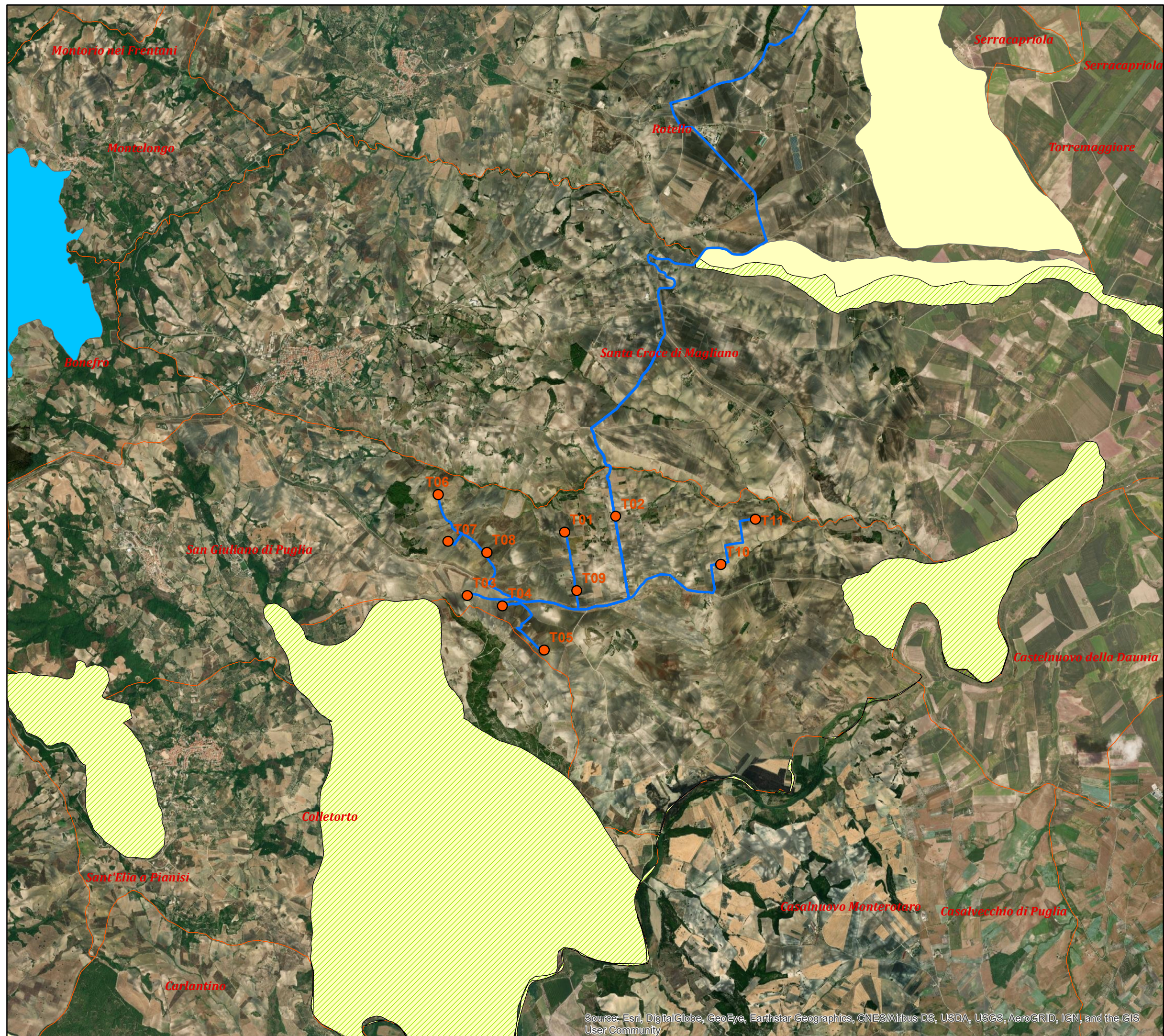

Scala 1:50.000