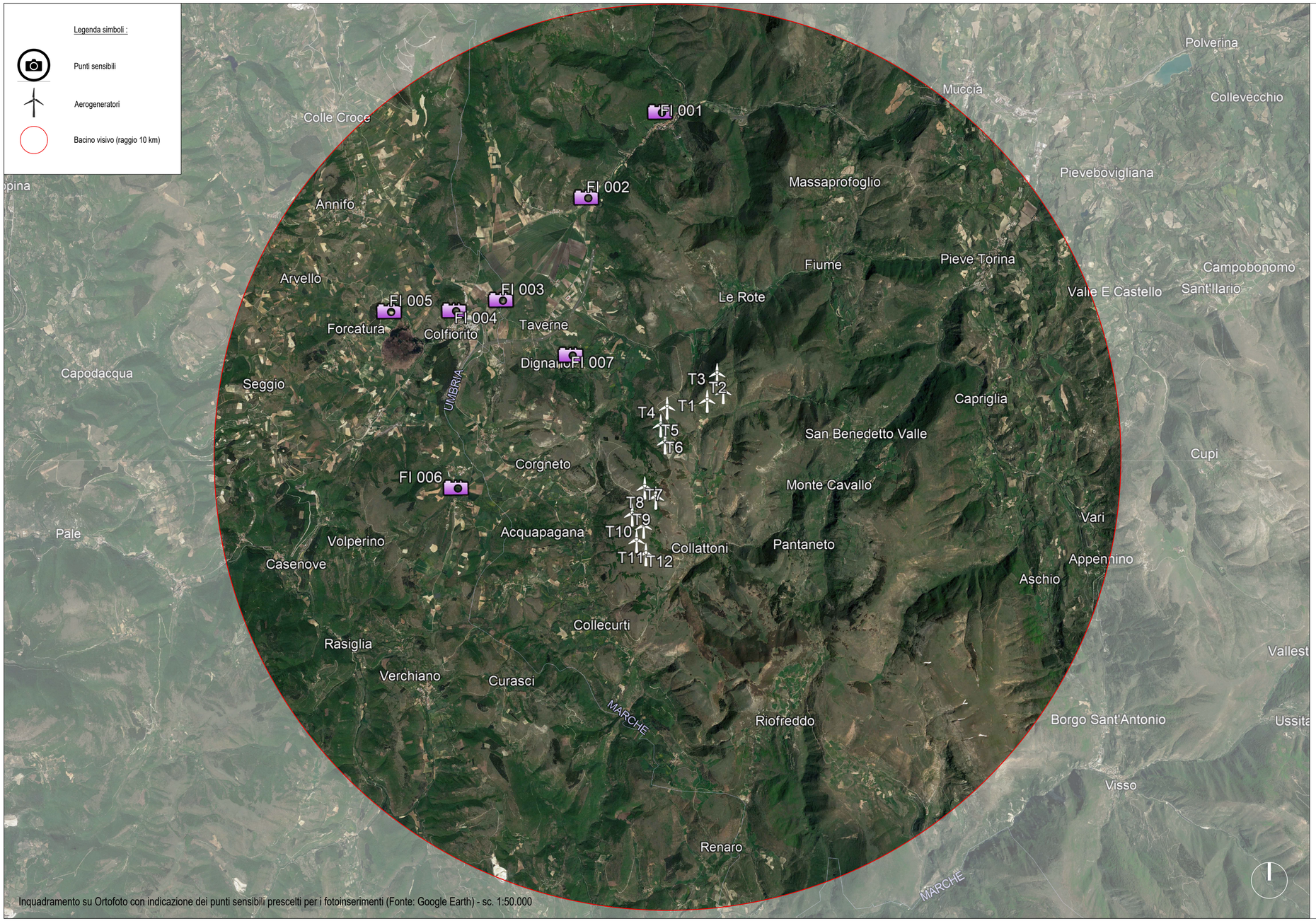

Inquadramento su Ortofoto con indicazione dei punti sensibili prescelti per i fotoinserimenti (Fonte: Google Earth) - sc. 1:50.000

ELENCO DEI PUNTI SENSIBILI:

1. La Chiesa di Santa Lucia a Serravalle del Chienti
2. La Botte dei Varano
3. La Antica Basilica di Pistia
4. Le Ex Casermette di Colfiorito
5. La Palude del Parco Naturale Regionale di Colfiorito
6. Il Castello di Popola
7. Il Borgo di Dignano

SOGGETTO PROPONENTE:

Wind Energy Monte Cavallo Srl

REALIZZAZIONE DI UN IMPIANTO EOLICO COSTITUITO DA 12 AEROGENERATORI CONNESSO ALLA RETE ELETTRICA DI DISTRIBUZIONE UBICATO ENTRO I TERRITORI COMUNALI DI MONTE CAVALLO, PIEVE TORINA E SERRAVALLE DEL CHIENTI (MC) DELLA POTENZA TOTALE DI 49,4 MW

PROGETTO DEFINITIVO

Serie IMPATTO VISIVO

VALUTAZIONE DELLE ZONE DI IMPATTO VISIVO CON INDICAZIONE DEI PUNTI SENSIBILI

Scala 1:50.000

VI_002

PROGETTAZIONE:

INGENIUM ENGINEERING SRL

Via Maitani, 3 - 05018 Orvieto (TR)
tel. 0763.530340 fax 0763.530344
e mail: info@ingenium-engineering.com
pec: info@pec.ingenium-engineering.com
www.ingenium-engineering.com

Azienda con sistema di gestione qualità ISO 9001:2015
certificato da Bureau Veritas Italia SpA
cert. n° IT306096

Ing. Roberto Lorenzotti
Arch. Giovanna Corso
Ing. Elena Crespi

firma / timbro progettista

ORDINE degli INGEGNERI
INGEGNERE
Roberto
LORENZOTTI
A 682

CONSULENZE SPECIALISTICHE:

Aspetti Ambientali: **Agrifolia Studio Associato**
di Daniele Dallari, Gianfilippo Lucatello, Piero Morandini

Aspetti impiantistici: **Sinergye Ring srl**
Ing. Giuseppe Nobile

Acustica ambientale: Ing. Emilio Dema
Ing. Donata Sileo

Geologia: **Geosystem Studio Associato di Geologia e Progettazione**
Dott. Geologo Davide Lo Conte

Archeologia: Dott. Giulio Matteo D'Amelio
Dott. Nicola Gasperi

Rilievo planoaltimetrico: Geom. Giovanni Piscini

firma / timbro proponente

REV.	DATA	DESCRIZIONE MODIFICA	REDATTO	APPROVATO	AUTORIZZATO
03					
02					
01					
00	09/2023	prima emissione	G.C.	G.C.	R.L.

COD. DOCUMENTO: IE_360_PD_VI_002

FOGLIO 1 DI 1

E' vietata ai sensi di legge la divulgazione e la riproduzione del presente documento senza la preventiva autorizzazione