





- Legenda simboli:
-  Nuova Sottostazione Elettrica e Stazione Utente  
sita in loc. Botte dei Varano, Comune di Serravalle del Chienti
  -  Cabina di smistamento e raccolta
  -  Aerogeneratori
  -  Cavidotto elettrico di connessione alla RTN

**progetti\_progetto\_natura**

**Zone umide di importanza internazionale (Ramsar)**

- 

**Elenco Ufficiale Aree Protette (EUAP)**

-  Parchi Naturali Nazionali
-  Parchi Naturali Regionali
-  Riserve Naturali Nazionali
-  Riserve Naturali Regionali
-  Altre Aree Naturali Protette Regionali
-  Aree Naturali Marine Protette e Riserve Naturali Marine
-  Altre Aree Naturali Protette Nazionali

Area oggetto di intervento: NESSUN VINCOLO

- Distanza impianto dal Parco Nazionale dei Monti Sibillini 10,5 km
- Distanza impianto dalla riserva naturale Montagna di Torricchio 4,3 km
- Distanza impianto dal Parco di Colfiorito 4,5 km
- Distanza impianto dalla Palude di Colfiorito 5,8 km

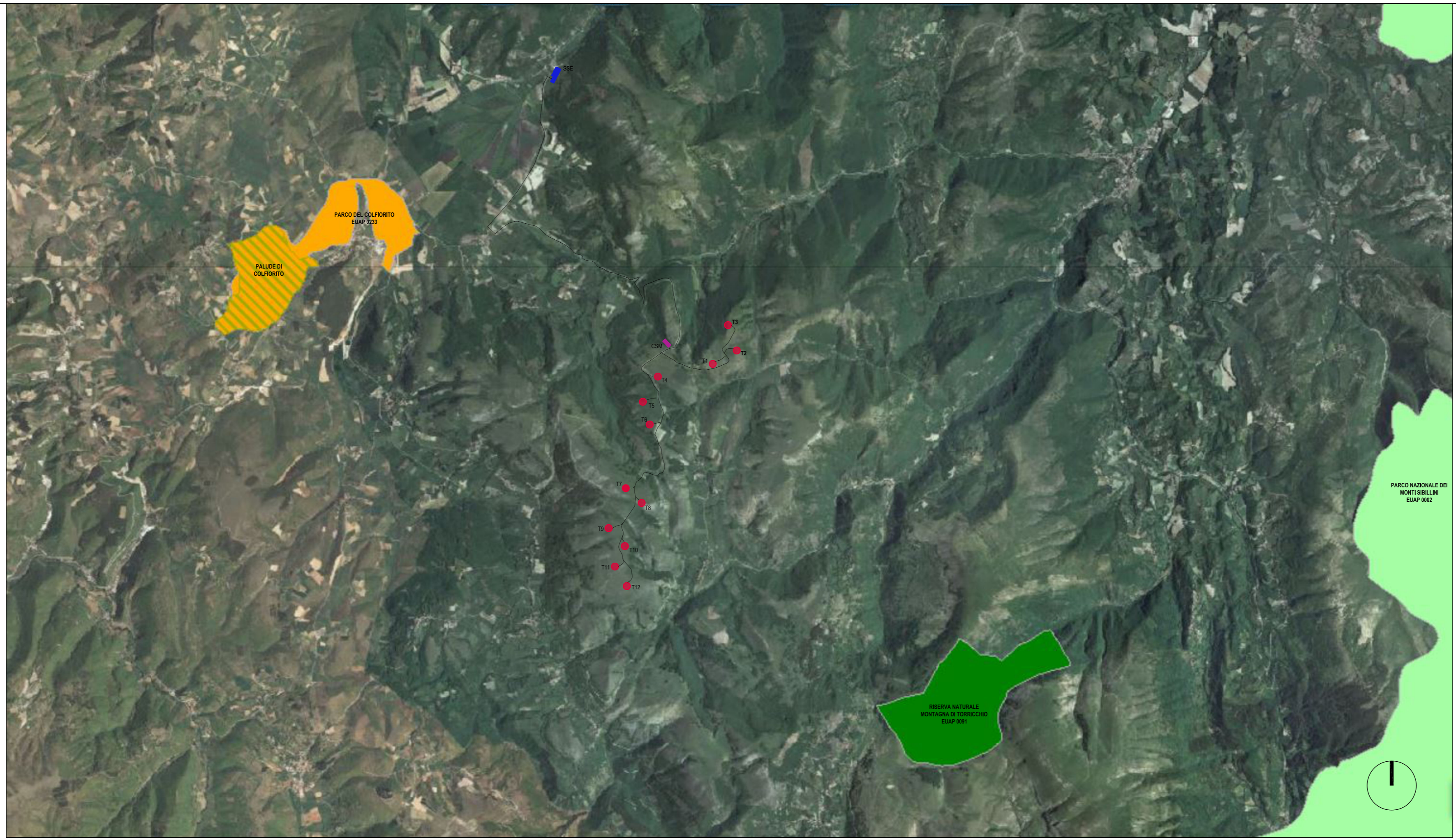

Inquadramento vincolistico su Cartografie Progetto Natura - AREE NATURALI PROTETTE e RAMSAR (fonte: Geoportale Nazionale del Ministero dell'Ambiente) - sc. 1:50.000

SOGGETTO PROPONENTE:  
**Wind Energy Monte Cavallo Srl**

**REALIZZAZIONE DI UN IMPIANTO EOLICO  
COSTITUITO DA 12 AEROGENERATORI  
CONNESSO ALLA RETE ELETTRICA DI DISTRIBUZIONE  
UBICATO ENTRO I TERRITORI COMUNALI DI MONTE CAVALLO,  
PIEVE TORINA E SERRAVALLE DEL CHIANTI (MC)  
DELLA POTENZA TOTALE DI 49,4 MW**

PROGETTO DEFINITIVO

Serie INQUADRAMENTO GENERALE E VINCOLISTICO  
INQUADRAMENTO VINCOLISTICO SU CARTE PROGETTO NATURA: **IN\_006-1**  
AREE NATURALI PROTETTE e RAMSAR  
Scala 1:50.000

**PROGETTAZIONE:**

**INGENIUM ENGINEERING SRL**

Via Maitani, 3 - 05018 Orvieto (TR)  
tel. 0763.530340 fax 0763.530344  
e mail: info@ingenium-engineering.com  
pec: info@pec.ingenium-engineering.com  
www.ingenium-engineering.com

Azienda con sistema di gestione qualità ISO 9001:2015  
certificato da Bureau Veritas Italia SpA  
cert. n° IT306096

**Ing. Roberto Lorenzotti**  
**Arch. Giovanna Corso**  
**Ing. Elena Crespi**

**CONSULENZE SPECIALISTICHE:**

**Aspetti Ambientali:** **Agrifolia Studio Associato**  
di Daniele Dallari, Gianfilippo Lucatello, Piero Morandini

**Aspetti impiantistici:** **Sinergye Ring srl**  
Ing. Giuseppe Nobile

**Acustica ambientale:** Ing. Emilio Dema  
Ing. Donata Sileo

**Geologia:** **Geosystem Studio Associato di Geologia e Progettazione**  
Dott. Geologo Davide Lo Conte

**Archeologia:** Dott. Giulio Matteo D'Amelio  
Dott. Nicola Gaspari

**Rilievo planaltimetrico:** Geom. Giovanni Piscini

firma / timbro progettista



firma / timbro proponente

03						COD. DOCUMENTO IE_360_PD_IN_006-1
02						
01						
00	06/2023	prima emissione	G.C.	G.C.	R.L.	FOGLIO 1 DI 3
REV.	DATA	DESCRIZIONE MODIFICA	REDATTO	APPROVATO	AUTORIZZATO	

E' vietata ai sensi di legge la divulgazione e la riproduzione del presente documento senza la preventiva autorizzazione