





- Legenda simboli:
-  Nuova Sottostazione Elettrica e Stazione Utente sita in loc. Botte dei Varano, Comune di Serravalle del Chienti
 -  Cabina di smistamento e raccolta
 -  Aerogeneratori
 -  Cavidotto elettrico di connessione alla RTN



Area oggetto di intervento: INTERFERENZA CAVIDOTTO INTERRATO

- Distanza impianto da IBA 094 Colfiorito 2 km
- Distanza impianto da IBA 095 Monti Sibillini 500 m

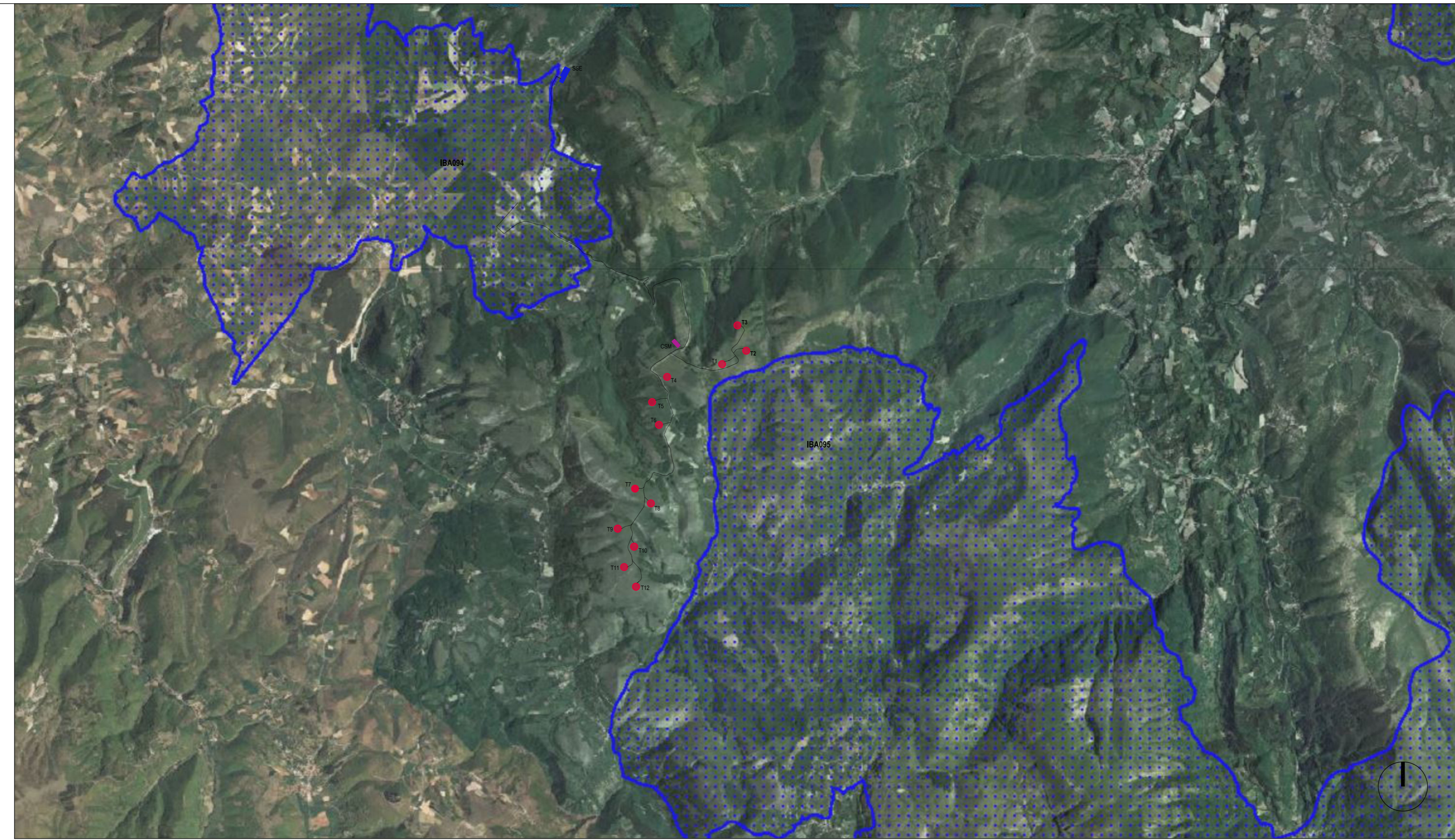

Inquadramento vincolistico su Cartografie Progetto Natura - IMPORTANT BIRD AREAS (fonte: Geoportale Nazionale del Ministero dell'Ambiente) - sc. 1:50.000

SOGGETTO PROPONENTE:
 Wind Energy Monte Cavallo Srl

**REALIZZAZIONE DI UN IMPIANTO EOLICO
 COSTITUITO DA 12 AEROGENERATORI
 CONNESSO ALLA RETE ELETTRICA DI DISTRIBUZIONE
 UBICATO ENTRO I TERRITORI COMUNALI DI MONTE CAVALLO,
 PIEVE TORINA E SERRAVALLE DEL CHIANTI (MC)
 DELLA POTENZA TOTALE DI 49,4 MW**

PROGETTO DEFINITIVO

Serie INQUADRAMENTO GENERALE E VINCOLISTICO
 INQUADRAMENTO VINCOLISTICO SU CARTE PROGETTO NATURA: **IN_006-3**
 IMPORTANT BIRD AREAS
 Scala 1:50.000

PROGETTAZIONE:
INGENIUM ENGINEERING SRL
 Via Maitani, 3 - 05018 Orvieto (TR)
 tel. 0763.530340 fax 0763.530344
 e mail: info@ingenium-engineering.com
 pec: info@pec.ingenium-engineering.com
 www.ingenium-engineering.com

Azienda con sistema di gestione qualità ISO 9001:2015
 certificato da Bureau Veritas Italia SpA
 cert. n° IT306096

Ing. Roberto Lorenzotti
Arch. Giovanna Corso
Ing. Elena Crespi

CONSULENZE SPECIALISTICHE:

Aspetti Ambientali: **Agrifolia Studio Associato**
 di Daniele Dallari, Gianfilippo Lucatello, Piero Morandini

Aspetti impiantistici: **Sinergye Ring srl**
 Ing. Giuseppe Nobile

Acustica ambientale: Ing. Emilio Dema
 Ing. Donata Sileo

Geologia: **Geosystem Studio Associato di Geologia e Progettazione**
 Dott. Geologo Davide Lo Conte

Archeologia: Dott. Giulio Matteo D'Amelio
 Dott. Nicola Gasperi

Rilievo planaltimetrico: Geom. Giovanni Piscini

firma / timbro progettista

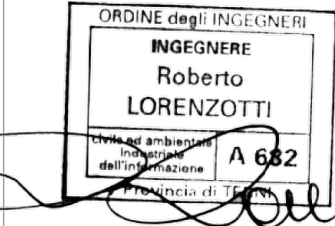

firma / timbro proponente

03						COD. DOCUMENTO
02						IE_360_PD_IN_006-3
01						
00	06/2023	prima emissione	G.C.	G.C.	R.L.	FOGLIO
REV.	DATA	DESCRIZIONE MODIFICA	REDATTO	APPROVATO	AUTORIZZATO	3 DI 3

E' vietata ai sensi di legge la divulgazione e la riproduzione del presente documento senza la preventiva autorizzazione