

- Legenda simboli:
- Nuova Sottostazione Elettrica e Stazione Utente sita in loc. Botte dei Varano, Comune di Serravalle del Chienti
 - Cabina di smistamento e raccolta
 - Aerogeneratori
 - Cavidotto elettrico di connessione alla RTN

- Legenda**
- BeniPaesaggistici**
 Art. 136 - Bellezze Naturali
 DM.31.07.85 - Galassini
 Art. 142 m - Vincoli Archeologici
- LimitiAmministrativi**
 Toponimi comuni
 ● Capoluogo di Regione
 ● Capoluogo di Provincia
 ● Comune Classe 3
 ● Comune Classe 4
 ● Comune Classe 5
 ● Comune Classe 6
- Comunali
 □ Confine

Area oggetto di intervento: GALASSINI DM 31.07.1985

INTERNA ALL'AREA DI NOTEVOLE INTERESSE PUBBLICO ai sensi degli artt. 136 e 157 D.Lgs 42/2004 DELLA ZONA DI PIANI DI COLFIORITO E MONTELAGO, RICADENTE NEI COMUNI DI FIUMINATA, SEFRO, CAMERINO, SERRAVALLE DI CHIANTI, MUCCIA, PIEVETORINA, MONTECAVALLO

Decreto 31.07.1985 pubbl. GU 214 del 11.09/1985

Cod. Rif. Ministero MC01
 Cod. Rif. SITAP 110319
 Cod. Rif. Regione Marche AV507

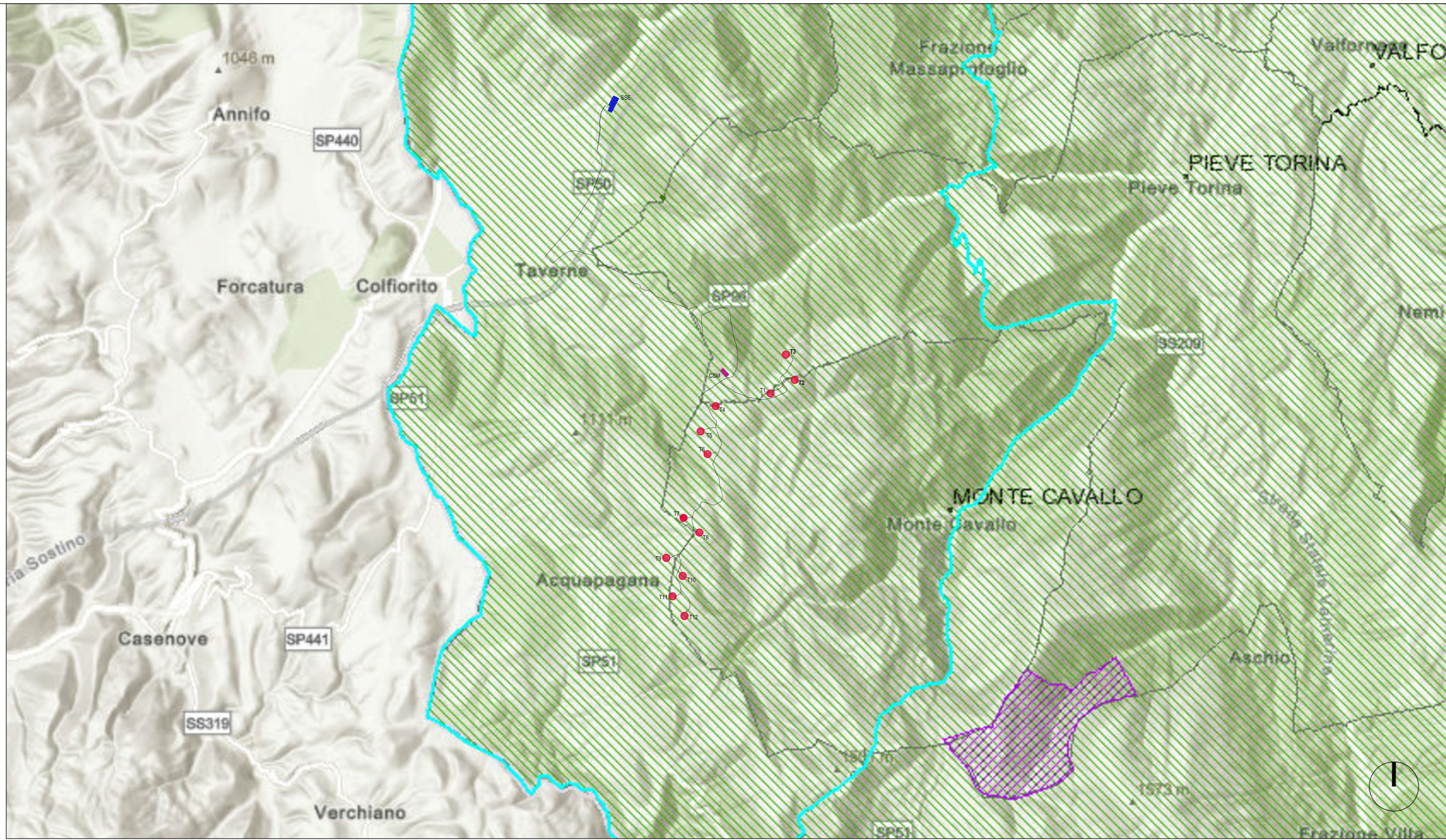

Inquadramento su cartografia BENI PAESAGGISTICI della REGIONE MARCHE (Fonte: Portale gis Regionale) - sc. 1:50.000

SOGGETTO PROPONENTE:
 Wind Energy Monte Cavallo Srl

**REALIZZAZIONE DI UN IMPIANTO EOLICO
 COSTITUITO DA 12 AEROGENERATORI
 CONNESSO ALLA RETE ELETTRICA DI DISTRIBUZIONE
 UBICATO ENTRO I TERRITORI COMUNALI DI MONTE CAVALLO,
 PIEVE TORINA E SERRAVALLE DEL CHIANTI (MC)
 DELLA POTENZA TOTALE DI 49,4 MW**

PROGETTO DEFINITIVO

Serie INQUADRAMENTO GENERALE E VINCOLISTICO
 INQUADRAMENTO VINCOLISTICO SU CARTE DEI BENI PAESAGGISTICI **IN_007-1**
 Beni culturali art. 136, 157 e 142 comma1 lett. m. D.Lgs 42/04
 Scala 1:50.000



PROGETTAZIONE:
INGENIUM ENGINEERING SRL
 Via Maitani, 3 - 05018 Orvieto (TR)
 tel. 0763.530340 fax 0763.530344
 e mail: info@ingenium-engineering.com
 pec: info@pec.ingenium-engineering.com
 www.ingenium-engineering.com

Azienda con sistema di gestione qualità ISO 9001:2015
 certificato da Bureau Veritas Italia SpA
 cert. n° IT306096

Ing. Roberto Lorenzotti
Arch. Giovanna Corso
Ing. Elena Crespi

CONSULENZE SPECIALISTICHE:

- Aspetti Ambientali:** **AgriFolia Studio Associato**
 di Daniele Dallari, Gianfilippo Lucatello, Piero Morandini
- Aspetti impiantistici:** **Sinergy Ring srl**
 Ing. Giuseppe Nobile
- Acustica ambientale:** Ing. Emilio Dema
 Ing. Donata Sileo
- Geologia:** **Geosystem Studio Associato di Geologia e Progettazione**
 Dott. Geologo Davide Lo Conte
- Archeologia:** Dott. Giulio Matteo D'Amelio
 Dott. Nicola Gasperi
- Rilievo planaltimetrico:** Geom. Giovanni Piscini

firma / timbro progettista

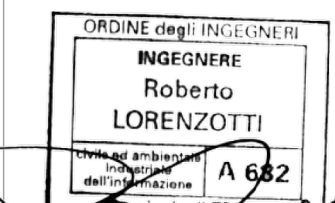

firma / timbro proponente

03						COD. DOCUMENTO IE_360_PD_IN_007-1
02						
01						
00	06/2023	prima emissione	G.C.	G.C.	R.L.	FOGLIO 1 DI 3
REV.	DATA	DESCRIZIONE MODIFICA	REDATTO	APPROVATO	AUTORIZZATO	

E' vietata ai sensi di legge la divulgazione e la riproduzione del presente documento senza la preventiva autorizzazione