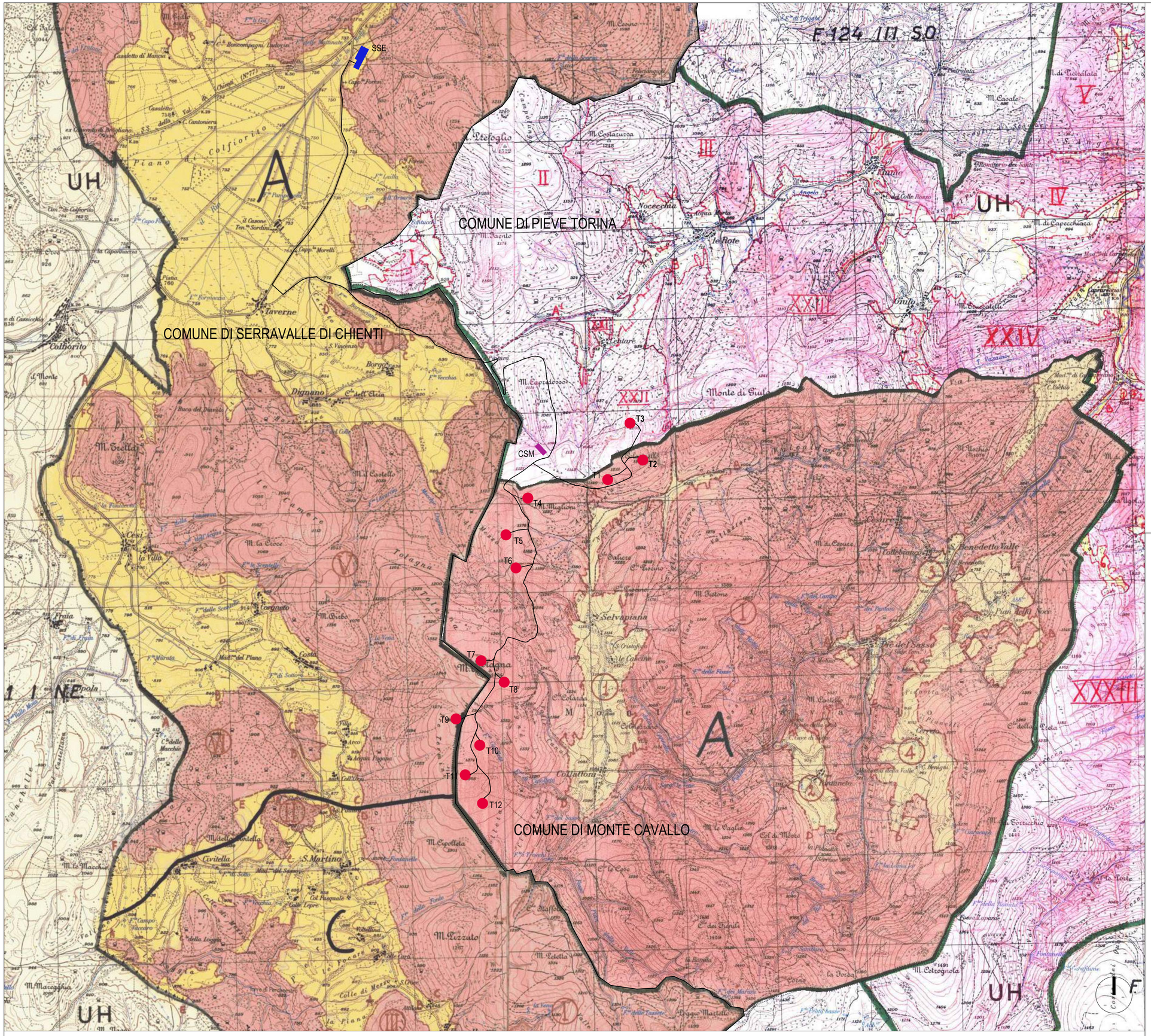

Inquadramento su Cartografia Regio Decreto 3267/1923 - VINCOLO IDROGEOLOGICO (Fonte: Regione Marche) sc. 1:20.000

Legenda simboli progetto:

- Nuova Sottostazione Elettrica e Stazione Utente sita in loc. Botte dei Varano, Comune di Serravalle del Chienti
- Cabina di smistamento e raccolta
- Txx — Aerogeneratori
- Cavidotto elettrico di connessione alla RTN

LEGENDA

- Confine del territorio comunale
- Limite del bacino idrografico
- A — Bacino idrografico del fiume Chienti
- B — " " " " Potenza
- C — " " " " Nera
- Zona assoggettata a vincolo idrogeologico
- Terreni e sottozone esclusi dal vincolo
- Territorio non ancora assoggettato a vincolo idrogeologico
- I II III ... Numeri che distinguono le zone
- 1 2 3 ... " " " " sottozone
- Limite delle zone vincolate (per i dettagli veggansi estratti catastali)

Area impianto: assoggettata a vincolo idrogeologico
Area sottostazione: Esclusa dal vincolo idrogeologico
Percorso del cavidotto: in parte ricadente in area assoggettata a vincolo idrogeologico

SOGGETTO PROPONENTE:

Wind Energy Monte Cavallo Srl

REALIZZAZIONE DI UN IMPIANTO EOLICO COSTITUITO DA 12 AEROGENERATORI CONNESSO ALLA RETE ELETTRICA DI DISTRIBUZIONE UBICATO ENTRO I TERRITORI COMUNALI DI MONTE CAVALLO, PIEVE TORINA E SERRAVALLE DEL CHIENTI (MC) DELLA POTENZA TOTALE DI 49,4 MW

PROGETTO DEFINITIVO

Serie INQUADRAMENTO GENERALE e VINCOLISTICO

INQUADRAMENTO SU CARTOGRAFIA REGIO DECRETO 3267/1923
VINCOLO IDROGEOLOGICO

Scala 1:20.000

IN_008

PROGETTAZIONE:

INGENIUM ENGINEERING SRL

Via Maitani, 3 - 05018 Orvieto (TR)
tel. 0763.530340 fax 0763.530344
e mail: info@ingenium-engineering.com
pec: info@pec.ingenium-engineering.com
www.ingenium-engineering.com

Azienda con sistema di gestione qualità ISO 9001:2015
certificato da Bureau Veritas Italia SpA
cert. n° IT306096

Ing. Roberto Lorenzotti
Arch. Giovanna Corso
Ing. Elena Crespi

firma / timbro progettista

ORDINE degli INGEGNERI
INGEGNERE
Roberto
LORENZOTTI
A 682

CONSULENZE SPECIALISTICHE:

Aspetti Ambientali: **Agrifolia Studio Associato**
di Daniele Dallari, Gianfilippo Lucatello, Piero Morandini

Aspetti impiantistici: **Sinergye Ring srl**
Ing. Giuseppe Nobile

Acustica ambientale: Ing. Emilio Dema
Ing. Donata Sileo

Geologia: **Geosystem Studio Associato di Geologia e Progettazione**
Dott. Geologo Davide Lo Conte

Archeologia: Dott. Giulio Matteo D'Amelio
Dott. Nicola Gasperi

Rilievo planoaltimetrico: Geom. Giovanni Piscini

firma / timbro proponente

REV.	DATA	DESCRIZIONE MODIFICA	REDATTO	APPROVATO	AUTORIZZATO
03					
02					
01					
00	07/2023	prima emissione	G.C.	G.C.	R.L.

COD. DOCUMENTO: IE_360_PD_IN_008

FOGLIO 1 DI 1

E' vietata ai sensi di legge la divulgazione e la riproduzione del presente documento senza la preventiva autorizzazione