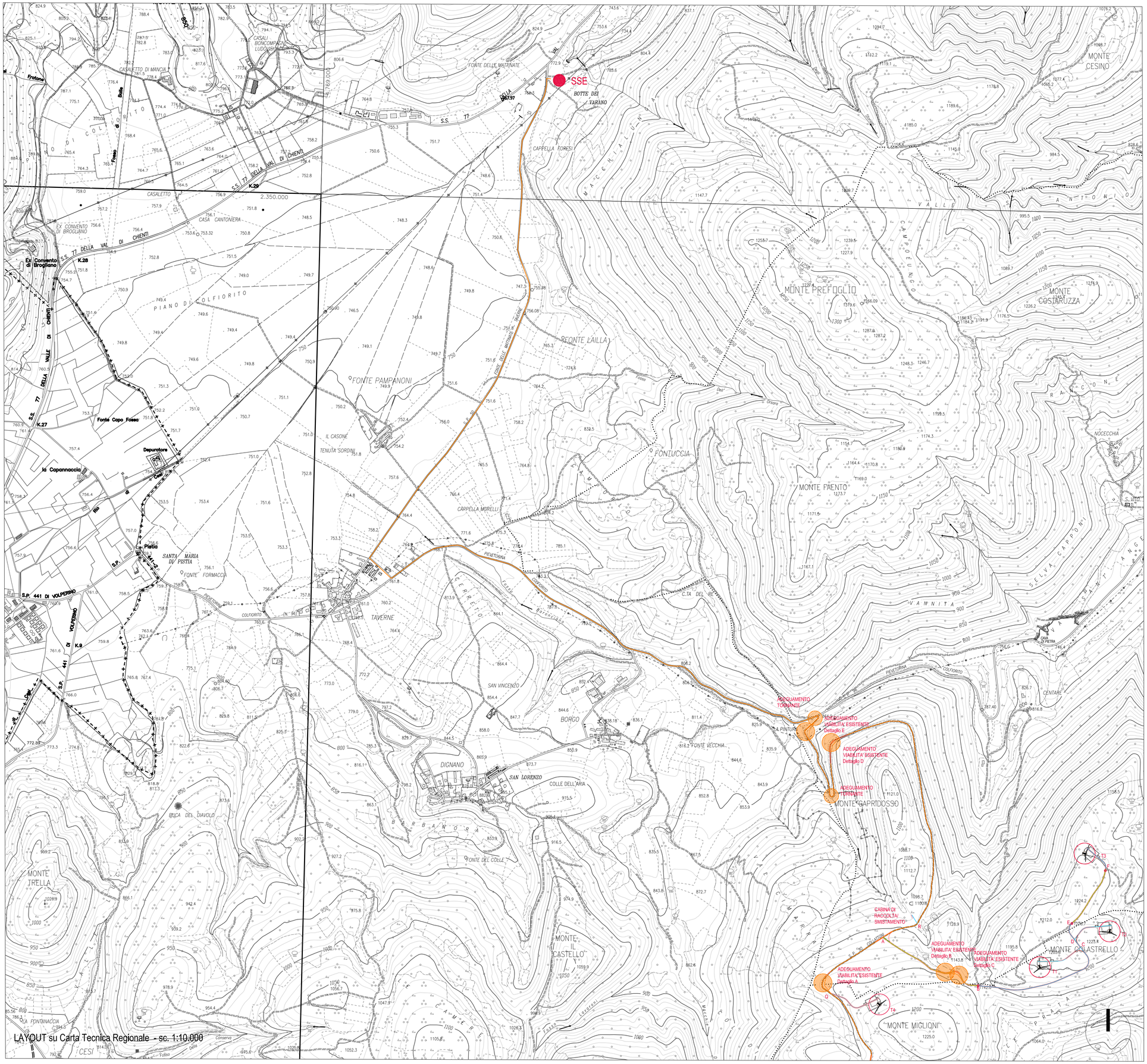

LEGENDA

- POSIZIONE AEROGENERATORI
- VIABILITA' ESISTENTE PRINCIPALE
- INTERVENTI PUNTUALI DI ADEGUAMENTO SU VIABILITA' ESISTENTE
- VIABILITA' ESISTENTE CON INTERVENTI DI ADEGUAMENTO - largh 4,0/7,0 ml
- SEZIONE TIPO CON PENDENZE > 12 %
- NUOVA VIABILITA' - largh 4,0/7,0 ml
- SEZIONE TIPO CON PENDENZE > 12 %
- CABINA DI SMISTAMENTO

SOGGETTO PROPONENTE:

Wind Energy Monte Cavallo Srl

REALIZZAZIONE DI UN IMPIANTO EOLICO COSTITUITO DA 12 AEROGENERATORI CONNESSO ALLA RETE ELETTRICA DI DISTRIBUZIONE UBICATO ENTRO I TERRITORI COMUNALI DI MONTE CAVALLO, PIEVE TORINA E SERRAVALLE DEL CHIENTI (MC) DELLA POTENZA TOTALE DI 49,4 MW

PROGETTO DEFINITIVO

Serie PROGETTO IMPIANTO

VIABILITA'

LAYOUT su Carta Tecnica Regionale - 2/2

Scala 1:10.000

PR_002-2

PROGETTAZIONE:

INGENIUM ENGINEERING SRL

Via Maitani, 3 - 05018 Orvieto (TR)
tel. 0763.530340 fax 0763.530344
e mail: info@ingenium-engineering.com
pec: info@pec.ingenium-engineering.com
www.ingenium-engineering.com

Azienda con sistema di gestione qualità ISO 9001:2015
certificato da Bureau Veritas Italia SpA
cert. n° IT306096

Ing. Roberto Lorenzotti
Arch. Giovanna Corso
Ing. Elena Crespi

firma / timbro progettista

ORDINE degli INGEGNERI INGEGNERE Roberto LORENZOTTI Sezione A dell'Albo A 682

firma / timbro proponente

CONSULENZE SPECIALISTICHE:

Aspetti Ambientali: **Agrifolia Studio Associato** di Daniele Dallari, Gianfilippo Lucatello, Piero Morandini

Aspetti impiantistici: **Sinergye Ring srl** Ing. Giuseppe Nobile

Acustica ambientale: Ing. Emilio Dema, Ing. Donata Sileo

Geologia: **Geosystem Studio Associato di Geologia e Progettazione** Dott. Geologo Davide Lo Conte

Archeologia: Dott. Giulio Matteo D'Amelio, Dott. Nicola Gasperi

Rilievo planoaltimetrico: Geom. Giovanni Piscini

REV.	DATA	DESCRIZIONE MODIFICA	REDATTO	APPROVATO	AUTORIZZATO
03					
02					
01					
00	08/2023	prima emissione	R.L./ec	G.C.	R.L.

COD. DOCUMENTO: IE_360_PD_PR_002-2

FOGLIO: 2 DI 5

E' vietata ai sensi di legge la divulgazione e la riproduzione del presente documento senza la preventiva autorizzazione