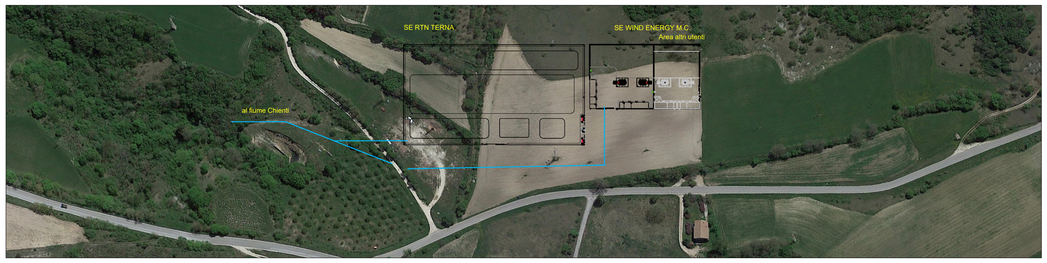

Planimetria su ortofoto
Scala 1:2.000

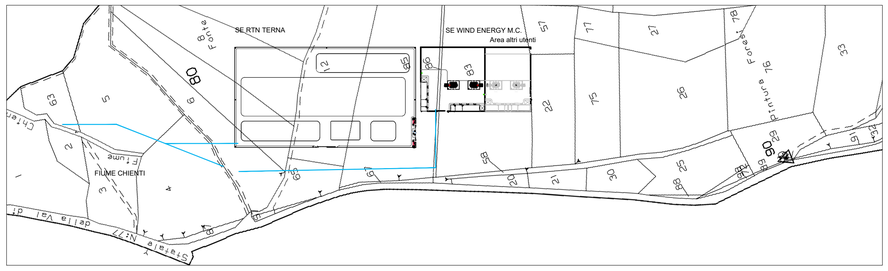

Planimetria su catastale
Scala 1:2.000

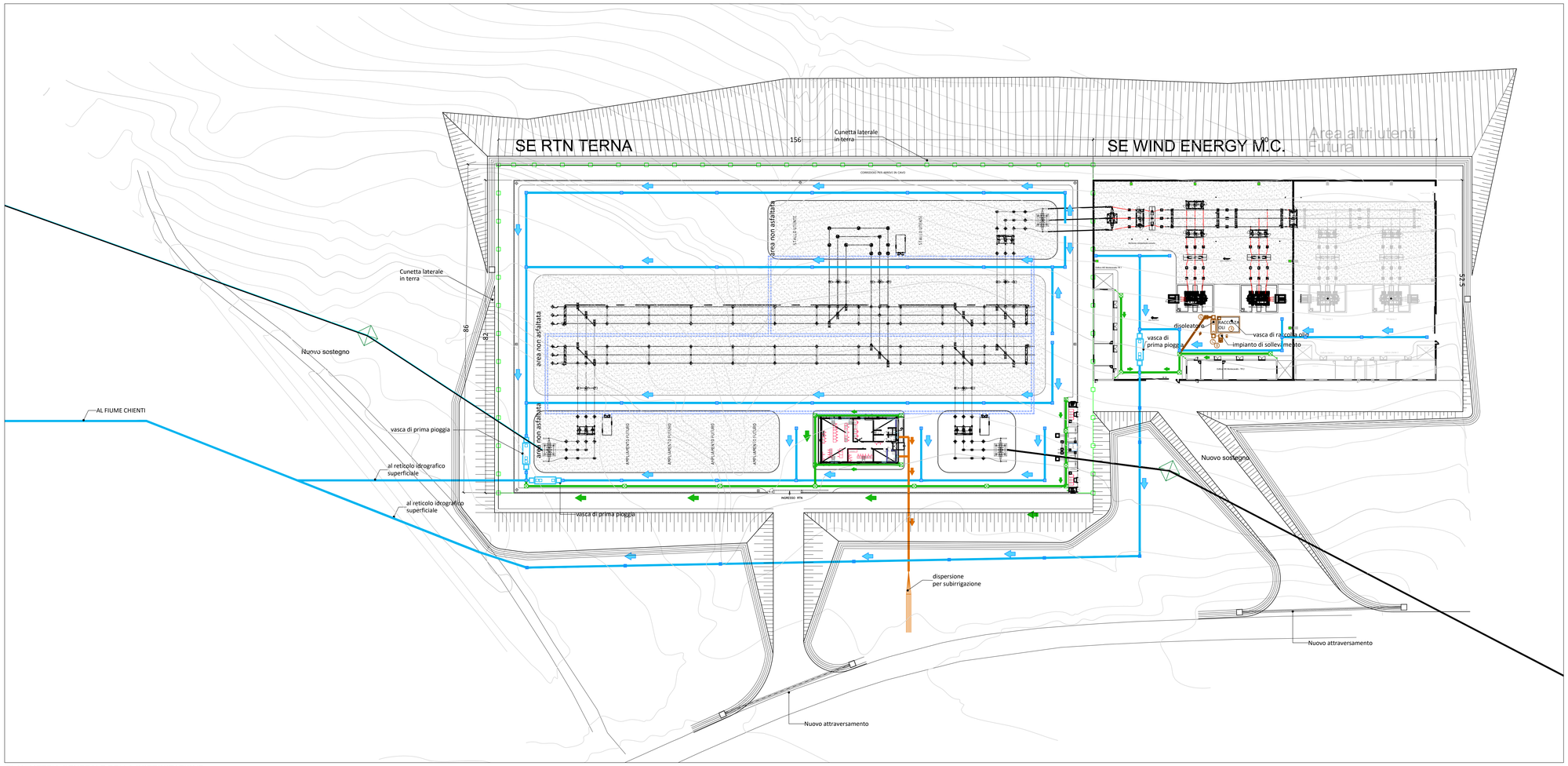

PLANIMETRIA GENERALE DELLA SOTTOSTAZIONE

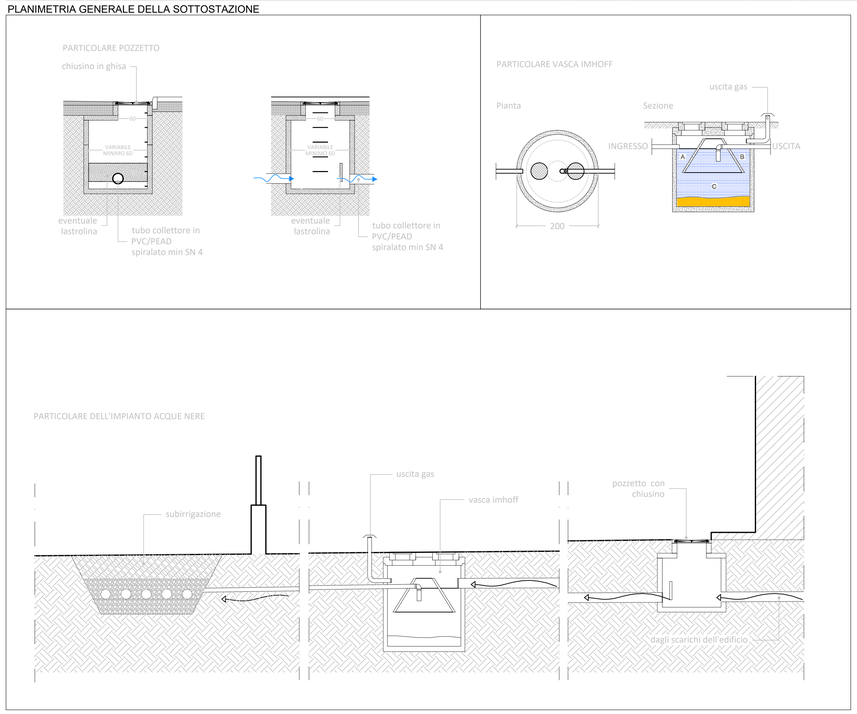

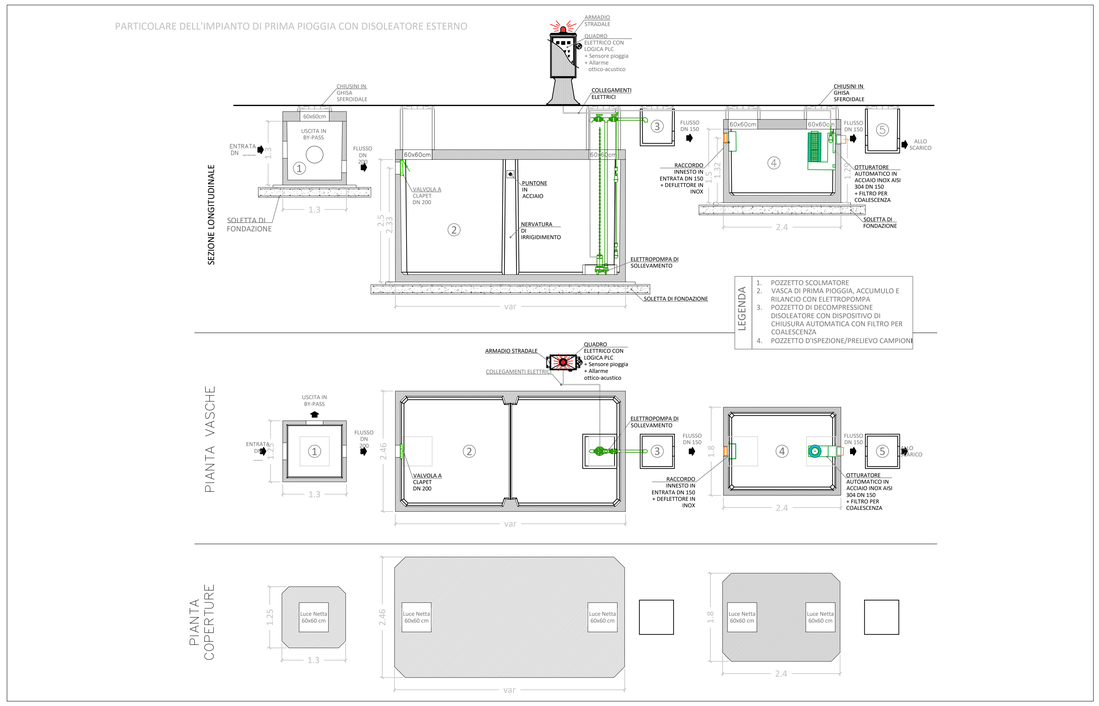

SOGGETTO PROPONENTE:

Wind Energy Monte Cavallo Srl

REALIZZAZIONE DI UN IMPIANTO EOLICO COSTITUITO DA 12 AEROGENERATORI CONNESSO ALLA RETE ELETTRICA DI DISTRIBUZIONE UBICATO ENTRO I TERRITORI COMUNALI DI MONTE CAVALLO, PIEVE TORINA E SERRAVALLE DEL CHIENTI (MC) DELLA POTENZA TOTALE DI 49,4 MW

PROGETTO DEFINITIVO

Serie PIANO TECNICO DELLE OPERE - SSE TERNA

Stazione RTN e di Utenza - sistema di smaltimento acque e dettagli

scala: varie

PT_TE_27

PROGETTAZIONE:

INGENIUM ENGINEERING SRL

Via Maitani, 3 - 05018 Orvieto (TR)
tel. 0763.530340 fax 0763.530344
e-mail: info@ingenium-engineering.com
pec: info@pec.ingenium-engineering.com
www.ingenium-engineering.com

Azienda con sistema di gestione qualità ISO 9001:2015 certificato da Bureau Veritas Italia SpA
cert. n° IT268658

Ing. Roberto Lorenzotti
Arch. Giovanna Corso
Ing. Elena Crespi

firma / timbro progettista

ORDINE degli INGEGNERI INGEGNERE Roberto LORENZOTTI Sez. A N. 4290

CONSULENZE SPECIALISTICHE:

Aspetti Ambientali: **Agrifolia Studio Associato** di Daniele Dallari, Gianfilippo Lucatello, Piero Morandini

Aspetti impiantistici: **Sinergye Ring srl** Ing. Giuseppe Nobile

Acustica ambientale: Ing. Emilio Dema

Geologia: **Geosystem Studio Associato di Geologia e Progettazione** Dott. Geologo Davide Lo Conte

Archeologia: Dott. Giulio Matteo D'Amelio, Dott. Nicola Gasperi

Rilievo planoaltimetrico: Geom. Giovanni Piscini

firma / timbro proponente

REV.	DATA	DESCRIZIONE MODIFICA	REDATTO	APPROVATO	AUTORIZZATO
03					
02					
01					
00	04/2024	prima emissione	E.C.	E.C.	R.L.

COD. DOCUMENTO: IE_360_PD_PT_TE_027

FOGLIO 1 DI 1

E' vietata ai sensi di legge la divulgazione e la riproduzione del presente documento senza la preventiva autorizzazione