POTABILIZZATORE E INTERCONNESSIONI

Carta geologica

Scala 1:10.000

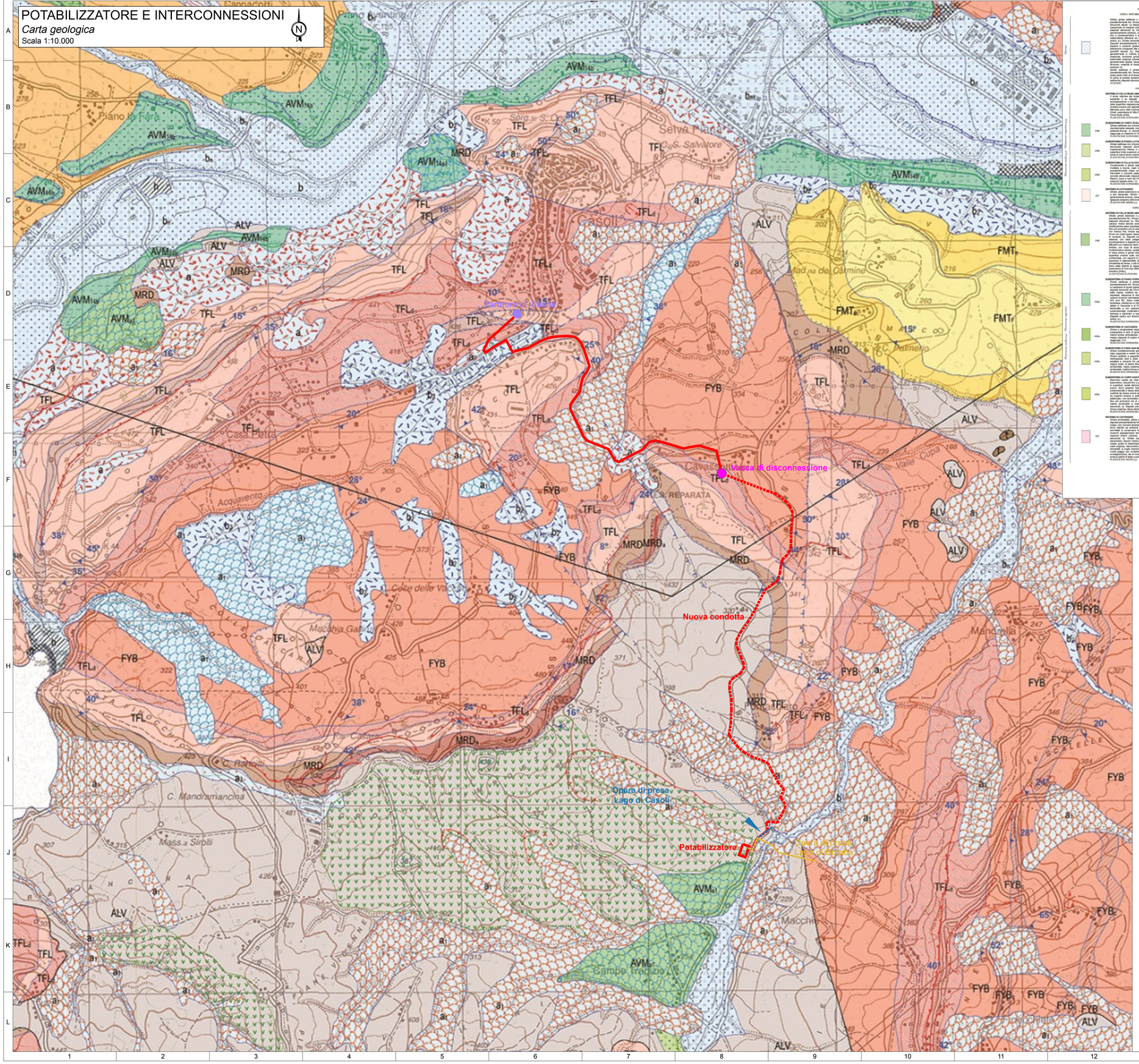

SUCCESSIONE CONTENENTE/UE

UNITÀ NON DISTINTE DI BASE AL BACINO DELL'ARPAENTENA

Ghiaie, ghiaie sabbiose e ghiaie limose con ciottoli limosi o limoso argillosi e depositi prevalentemente fini di spessore fino a poi metrico, limoso argillosi, di colore bruno chiaro alterati. La deposizione di un ciclo/unità pedogenizzato inizio di sedimento organico, ciottoli e/o clasti di natura calcarea, calcarenitica e/o arenacea, di forma da tabulare a discoidale (depositi alluvionali). Lo. Depositi prevalentemente fini, argillosi limosi e limosi argillosi, spessoramento sottolineo, con clasti poligenici da frequenti ad abbondanti, talora con litocoti (depositi alluvionali). Ghiaie calcitiche a supporto di matrice sabbiosa contenenti masse cementate diffuse per precipitazione della filtrazione (depositi di fondo, ma anche di versante). Ghiaie calcitiche grossolane, ciottolose (depositi di origine mista (torrentizi,). Ghiaie e ghiaie sabbiose con ciottoli e/o blocchi di natura calcarea, calcarenitica e/o arenacea (depositi di versante). Ghiaie e ghiaie sabbiose con ciottoli e/o blocchi di natura calcarenitica e/o arenacea, da angolose a subarrotondate, da medie a grossolane