



## COMUNE DI SPINAZZOLA

PROVINCIA DI BARLETTA-ANDRIA-TRANI

**Progetto per la realizzazione di un impianto agrivoltaico della potenza di 100 MW da immettere in rete, con potenza di picco lato DC di 120,8 MW, da ubicarsi nel Comune di Spinazzola in Località "San Vincenzo - Lo Murro" delle opere connesse e delle infrastrutture indispensabili.**

## PROGETTO DEFINITIVO

Relazione sulle aree idonee indicate dal D.Lgs. 199 del 2021

COD. ID.					
Livello prog.		Tipo documentazione	N. elaborato	Data	Scala
PD		Definitiva	4.2.6.9	03 / 2024	-

Nome file	
-----------	--

REVISIONI					
REV.	DATA	DESCRIZIONE	ESEGUITO	VERIFICATO	APPROVATO
00	MARZO 2024	PRIMA EMISSIONE	MAGNOTTA	MAGNOTTA	MAGNOTTA

COMMITTENTE:



Powering a Sustainable Future

### FRV ITALIA S.R.L.

Via Rubicone, 11 00198  
Roma (RM) Italia  
fotowatio@hyperpec.it

PROGETTAZIONE:



### MAXIMA INGEGNERIA S.R.L.

Direttore tecnico: Ing. Massimo Magnotta  
via Marco Partipilo n.48 - 70124 BARI  
pec: gpsd@pec.it  
P.IVA: 06948690729

CONSULENTI:

#### Dott. Geol. Rocco Porsia

Via Tacito, 31, 75100 Matera (MT) Italia  
Tel./fax. 0835 258004 - 347 7151670  
e-mail: r.porsia@laboratorioterre.it

#### Dott. Matteo Sorrenti

Via G. Bovio, 110, 76014 Spinazzola (BT), Italia  
Tel. 328 0322256  
e-mail: matteo.sorrenti@epap.conafpec.it - sorrenti.matteo@gmail.com

#### Dott. Antonio Mesisca

Via A. Moro, B/5, 82021 Apice (BN), Italia  
Tel. 327 1616306  
e-mail: mesisca.antonio@virgilio.it

#### Ing. Sabrina Scaramuzzi

Viale Luigi De Laurentis, 6 int.20, 70124 Bari (BA) Italia  
Tel./fax. 080 2082652 - 328 5589821  
e-mail: progettoacustica@gmail.com - sabrina.scaramuzzi@ingpec.eu

**Progetto:**

**PROGETTO PER LA REALIZZAZIONE DI UN IMPIANTO AGRIVOLTAICO DELLA POTENZA DI 100 MW DA IMMETTERE IN RETE, CON POTENZA LATO DC DI 120,8 MW, DA UBICARSI NEL COMUNE DI SPINAZZOLA IN LOCALITÀ "SAN VINCENZO - LO MURRO", DELLE OPERE CONNESSE E DELLE INFRASTRUTTURE INDISPENSABILI**

*- Progetto definitivo -*

**Elaborato:**

**RELAZIONE SULLE AREE IDONEE INDICATE DAL D.LGS. 199 del 2021**

Rev:										Data:	Foglio
00										Marzo 2024	1 di 10

## INDICE

1	DESCRIZIONE GENERALE DEL PROGETTO .....	2
2	VERIFICA DI LOCALIZZAZIONE DI AREA IDONEA AI SENSI DEL D.LGS. 199/2021 .....	6

Progetto:

**PROGETTO PER LA REALIZZAZIONE DI UN IMPIANTO AGRIVOLTAICO DELLA POTENZA DI 100 MW DA IMMETERE IN RETE, CON POTENZA LATO DC DI 120,8 MW, DA UBICARSI NEL COMUNE DI SPINAZZOLA IN LOCALITÀ "SAN VINCENZO - LO MURRO", DELLE OPERE CONNESSE E DELLE INFRASTRUTTURE INDISPENSABILI**

– Progetto definitivo –

Elaborato:

**RELAZIONE SULLE AREE IDONEE INDICATE DAL D.LGS. 199 del 2021**

Rev:

Data:

Foglio

00

Marzo 2024

2 di 10

## 1 DESCRIZIONE GENERALE DEL PROGETTO

L'intervento oggetto della presente relazione prevede la realizzazione di un impianto agrivoltaico di potenza complessiva pari a 120,8 MWp, destinato alla produzione di energia elettrica da fonte rinnovabile fotovoltaica, e delle opere elettriche accessorie, da realizzarsi nella Provincia di Barletta-Andria-Trani, nel territorio comunale di Spinazzola, in località "San Vincenzo-Lo Murro".

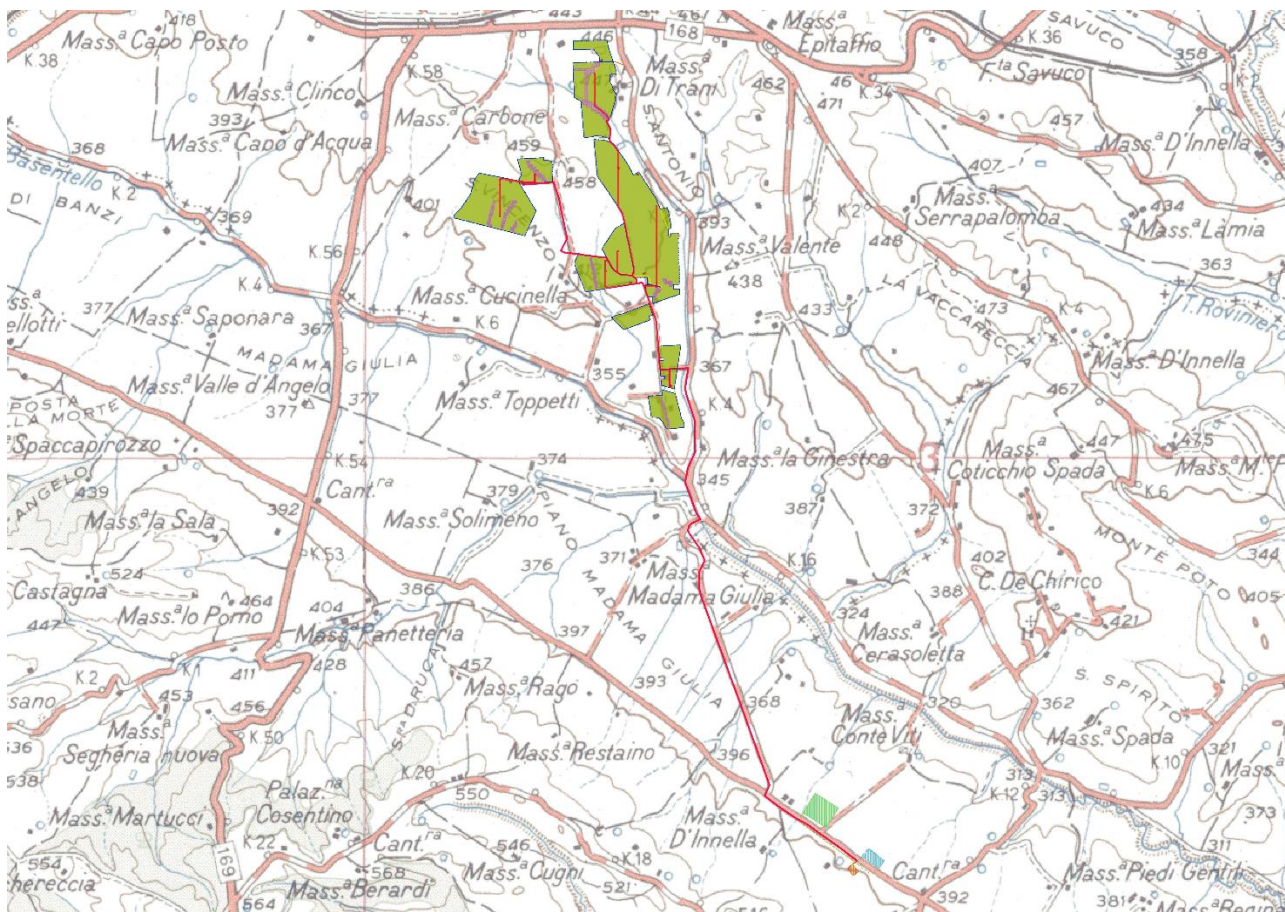

Inquadramento territoriale del parco agrivoltaico su IGM

Di seguito si riportano le coordinate baricentriche (UTM 84-33N) dell'area di progetto e le particelle catastali interessate dall'impianto.

COORDINATE UTM 33 WGS84			
Lotto	Area	Longitudine	Latitudine
Nord 1	Agricola	592173,16	4533621,14

Progetto:

PROGETTO PER LA REALIZZAZIONE DI UN IMPIANTO AGRIVOLTAICO DELLA POTENZA DI 100 MW DA IMMETERE IN RETE, CON POTENZA LATO DC DI 120,8 MW, DA UBICARSI NEL COMUNE DI SPINAZZOLA IN LOCALITÀ "SAN VINCENZO - LO MURRO", DELLE OPERE CONNESSE E DELLE INFRASTRUTTURE INDISPENSABILI

– Progetto definitivo –

Elaborato:

RELAZIONE SULLE AREE IDONEE INDICATE DAL D.LGS. 199 del 2021

Rev:										Data:	Foglio
00										Marzo 2024	3 di 10

Nord 2	Agricola	592206,95	4533201,81
Ovest 1	Agricola	591605,10	4532593,20
Ovest 2	Agricola	591246,49	4532241,48
Centrale	Agricola	592565,47	4531916,84
Sud	Agricola	592903,59	4530459,22

Rif.	Comune	Fg.	P.Ila	
Parco agrivoltaico: lotto nord 1	Spinazzola	105	144	
			215	
			78	
215				
78				
145				
20				
112				
Parco agrivoltaico: lotto nord 2	Spinazzola		106	55
				56
		57		
		58		
		54		
		26		
		59		
		60		
		61		
		8		
Parco agrivoltaico: lotto ovest 1	Spinazzola	107	6	
			53	
Parco agrivoltaico: lotto ovest 2	Spinazzola	103	51	
			19	
			95	
			97	
			93	
89				
			88	

Progetto:

PROGETTO PER LA REALIZZAZIONE DI UN IMPIANTO AGRIVOLTAICO DELLA POTENZA DI 100 MW DA IMMETERE IN RETE, CON POTENZA LATO DC DI 120,8 MW, DA UBICARSI NEL COMUNE DI SPINAZZOLA IN LOCALITÀ "SAN VINCENZO - LO MURRO", DELLE OPERE CONNESSE E DELLE INFRASTRUTTURE INDISPENSABILI

- Progetto definitivo -

Elaborato:

RELAZIONE SULLE AREE IDONEE INDICATE DAL D.LGS. 199 del 2021

Rev:										Data:	Foglio
00										Marzo 2024	4 di 10

			85
			82
			90
			50
			17
			25
			14
		106	12
			27
		107	6
			14
			15
			16
			13
			14
			3
			33
			52
			53
			37
		108	1
			121
			117
			116
			119
			22
			76
			29
		109	159
			161
			35
			34
		114	1
			9
		105	112
			20
			78
			215
	<b>Parco agrivoltaico: lotto centrale</b>	Spinazzola	
	<b>Parco agrivoltaico: lotto sud</b>	Spinazzola	
	<b>Cavidotto</b>	Spinazzola	

Progetto:

PROGETTO PER LA REALIZZAZIONE DI UN IMPIANTO AGRIVOLTAICO DELLA POTENZA DI 100 MW DA IMMETTERE IN RETE, CON POTENZA LATO DC DI 120,8 MW, DA UBICARSI NEL COMUNE DI SPINAZZOLA IN LOCALITÀ "SAN VINCENZO - LO MURRO", DELLE OPERE CONNESSE E DELLE INFRASTRUTTURE INDISPENSABILI

– Progetto definitivo –

Elaborato:

RELAZIONE SULLE AREE IDONEE INDICATE DAL D.LGS. 199 del 2021

Rev:										Data:	Foglio
00										Marzo 2024	5 di 10

												27
												12
												53
												59
												60
												61
												26
												93
												95
												85
												17
												19
												58
												28
												119
												1
												76
												84
												73
												70
												68
												69
												109
												27
												strade
												13
												12
												62
									Banzi	14	Strade	
									Banzi	8	Strade	
									Genzano di Lucania	18	Strade	
									<b>Sottostazione</b> Genzano di Lucania	17	328	

<b>Progetto:</b> <b>PROGETTO PER LA REALIZZAZIONE DI UN IMPIANTO AGRIVOLTAICO DELLA POTENZA DI 100 MW DA IMMETTERE IN RETE, CON POTENZA LATO DC DI 120,8 MW, DA UBICARSI NEL COMUNE DI SPINAZZOLA IN LOCALITÀ "SAN VINCENZO - LO MURRO", DELLE OPERE CONNESSE E DELLE INFRASTRUTTURE INDISPENSABILI</b> <i>– Progetto definitivo –</i>									
<b>Elaborato:</b> <b>RELAZIONE SULLE AREE IDONEE INDICATE DAL D.LGS. 199 del 2021</b>									
Rev:					Data:			Foglio	
00						Marzo 2024		6 di 10	

## 2 VERIFICA DI LOCALIZZAZIONE DI AREA IDONEA AI SENSI DEL D.LGS. 199/2021

Il D.Lgs 8 novembre 2021, n. 199 - "Attuazione della direttiva (UE) 2018/2001 del Parlamento europeo e del Consiglio, dell'11 dicembre 2018, sulla promozione dell'uso dell'energia da fonti rinnovabili. (21G00214)" definisce le "aree idonee" per l'installazione degli impianti da fonte di energia rinnovabile. In particolare l'art. 20, recante "Disciplina per l'individuazione di superfici e aree idonee per l'installazione di impianti a fonti rinnovabili", al comma 8, dispone:

8. Nelle more dell'individuazione delle aree idonee sulla base dei criteri e delle modalità stabiliti dai decreti di cui al comma 1, sono considerate aree idonee, ai fini di cui al comma 1 del presente articolo:

a) i siti ove sono già installati impianti della stessa fonte e in cui vengono realizzati interventi di modifica, anche sostanziale, per rifacimento, potenziamento o integrale ricostruzione, eventualmente abbinati a sistemi di accumulo, che non comportino una variazione dell'area occupata superiore al 20 per cento. Il limite percentuale di cui al primo periodo non si applica per gli impianti fotovoltaici, in relazione ai quali la variazione dell'area occupata è soggetta al limite di cui alla lettera c-ter), numero 1) ));

b) le aree dei siti oggetto di bonifica individuate ai sensi del Titolo V, Parte quarta, del decreto legislativo 3 aprile 2006, n. 152;

c) le cave e miniere cessate, non recuperate o abbandonate o in condizioni di degrado ambientale, o le porzioni di cave e miniere non suscettibili di ulteriore sfruttamento. (8)

c-bis) i siti e gli impianti nelle disponibilità delle società del gruppo Ferrovie dello Stato italiane e dei gestori di infrastrutture ferroviarie nonché delle società concessionarie autostradali.

c-bis.1) i siti e gli impianti nella disponibilità delle società di gestione aeroportuale all'interno dei sedimi aeroportuali, ivi inclusi quelli all'interno del perimetro di pertinenza degli aeroporti delle isole minori di cui all'allegato 1 al decreto del Ministro dello sviluppo economico 14 febbraio 2017, pubblicato nella Gazzetta Ufficiale n. 114 del 18 maggio 2017, ferme restando le necessarie verifiche tecniche da parte dell'Ente nazionale per l'aviazione civile (ENAC).

<b>Progetto:</b> <b>PROGETTO PER LA REALIZZAZIONE DI UN IMPIANTO AGRIVOLTAICO DELLA POTENZA DI 100 MW DA IMMETTERE IN RETE, CON POTENZA LATO DC DI 120,8 MW, DA UBICARSI NEL COMUNE DI SPINAZZOLA IN LOCALITÀ "SAN VINCENZO - LO MURRO", DELLE OPERE CONNESSE E DELLE INFRASTRUTTURE INDISPENSABILI</b> <i>– Progetto definitivo –</i>									
<b>Elaborato:</b> <b>RELAZIONE SULLE AREE IDONEE INDICATE DAL D.LGS. 199 del 2021</b>									
Rev:					Data:			Foglio	
00						Marzo 2024		7 di 10	

*c-ter) esclusivamente per gli impianti fotovoltaici, anche con moduli a terra, e per gli impianti di produzione di biometano, in assenza di vincoli ai sensi della parte seconda del codice dei beni culturali e del paesaggio, di cui al decreto legislativo 22 gennaio 2004, n. 42:*

*1) le aree classificate agricole, racchiuse in un perimetro i cui punti distino non più di 500 metri da zone a destinazione industriale, artigianale e commerciale, compresi i siti di interesse nazionale, nonché le cave e le miniere;*

*2) le aree interne agli impianti industriali e agli stabilimenti, questi ultimi come definiti dall'articolo 268, comma 1, lettera h), del decreto legislativo 3 aprile 2006, n. 152, nonché le aree classificate agricole racchiuse in un perimetro i cui punti distino non più di 500 metri dal medesimo impianto o stabilimento;*

*3) le aree adiacenti alla rete autostradale entro una distanza non superiore a 300 metri.*

*c-quater) fatto salvo quanto previsto alle lettere a), b), c), c-bis) e c-ter), le aree che non sono ricomprese nel perimetro dei beni sottoposti a tutela ai sensi del decreto legislativo 22 gennaio 2004, n. 42 ((, incluse le zone gravate da usi civici di cui all'articolo 142, comma 1, lettera h), del medesimo decreto)), né ricadono nella fascia di rispetto dei beni sottoposti a tutela ai sensi della parte seconda oppure dell'articolo 136 del medesimo decreto legislativo. Ai soli fini della presente lettera, la fascia di rispetto è determinata considerando una distanza dal perimetro di beni sottoposti a tutela di tre chilometri per gli impianti eolici e di cinquecento metri per gli impianti fotovoltaici. Resta ferma, nei procedimenti autorizzatori, la competenza del Ministero della cultura a esprimersi in relazione ai soli progetti localizzati in aree sottoposte a tutela secondo quanto previsto all'articolo 12, comma 3-bis, del decreto legislativo 29 dicembre 2003, n. 387. (8)*

Si riporta uno stralcio cartografico su Corografia IGM contenente:

- l'area di intervento;
- la perimetrazione di tutti Beni sottoposti a tutela ai sensi del decreto legislativo 22 gennaio 2004, n. 42;
- la perimetrazione dei Beni sottoposti a tutela ai sensi della parte seconda oppure dell'articolo 136 del medesimo decreto legislativo e l'indicazione di un buffer di 500 m dai suddetti Beni;



Progetto:

PROGETTO PER LA REALIZZAZIONE DI UN IMPIANTO AGRIVOLTAICO DELLA POTENZA DI 100 MW DA IMMETTERE IN RETE, CON POTENZA LATO DC DI 120,8 MW, DA UBICARSI NEL COMUNE DI SPINAZZOLA IN LOCALITÀ "SAN VINCENZO - LO MURRO", DELLE OPERE CONNESSE E DELLE INFRASTRUTTURE INDISPENSABILI

– Progetto definitivo –

Elaborato:

RELAZIONE SULLE AREE IDONEE INDICATE DAL D.LGS. 199 del 2021

Rev:

Data:

Foglio

00

Marzo 2024

8 di 10

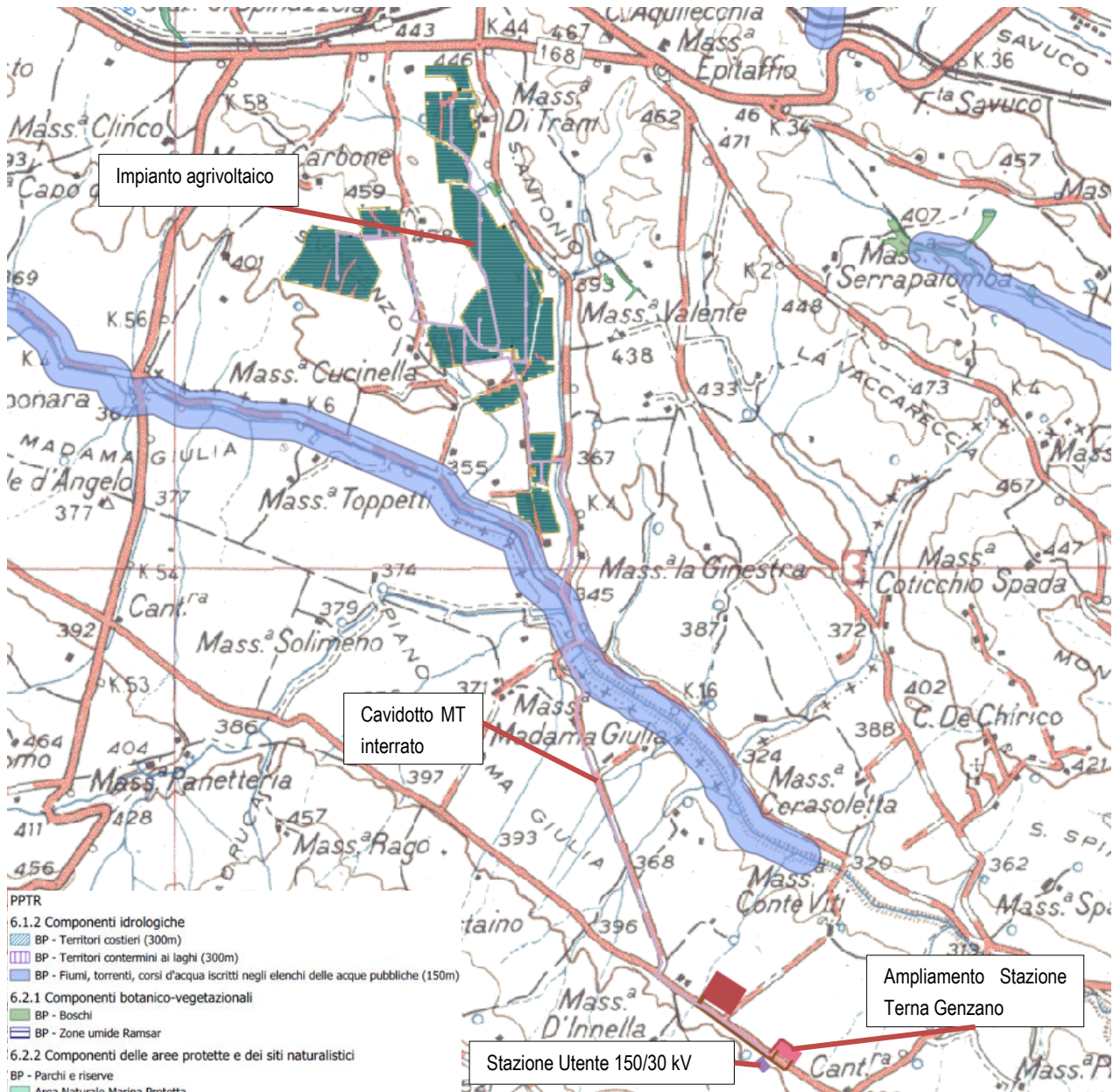

**Inquadramento su Beni tutelati ai sensi del D.Lgs 42/04**

Progetto:

PROGETTO PER LA REALIZZAZIONE DI UN IMPIANTO AGRIVOLTAICO DELLA POTENZA DI 100 MW DA IMMETTERE IN RETE, CON POTENZA LATO DC DI 120,8 MW, DA UBICARSI NEL COMUNE DI SPINAZZOLA IN LOCALITÀ "SAN VINCENZO - LO MURRO", DELLE OPERE CONNESSE E DELLE INFRASTRUTTURE INDISPENSABILI

– Progetto definitivo –

Elaborato:

RELAZIONE SULLE AREE IDONEE INDICATE DAL D.LGS. 199 del 2021

Rev:

Data:

Foglio

00

Marzo 2024

9 di 10

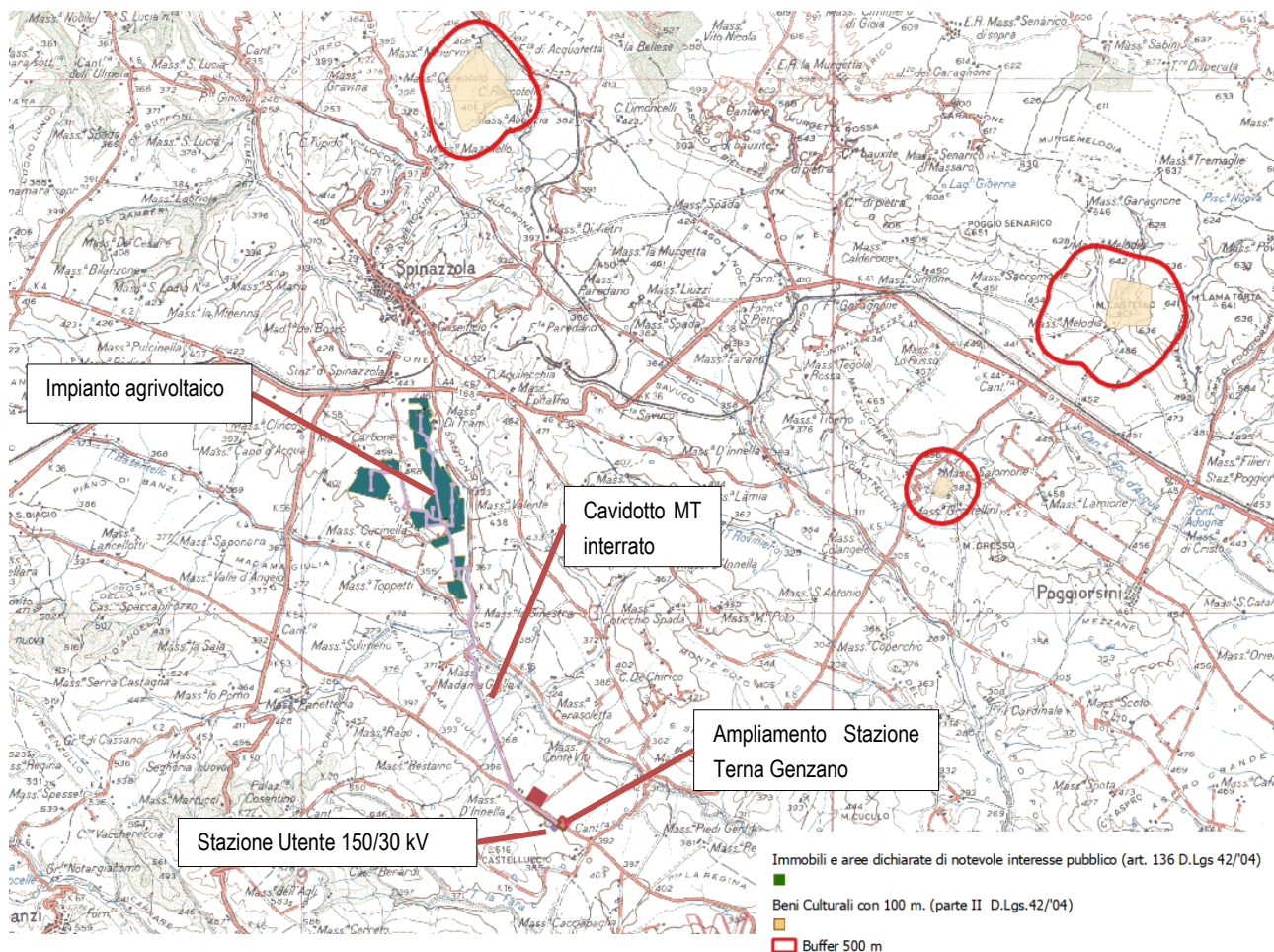

**Inquadramento su Beni tutelati ai sensi della parte seconda e dell'art.136 del D.Lgs 42/04**

Si osserva che:

- L'area oggetto di intervento NON è ricompresa nel perimetro di alcun Bene sottoposto a tutela ai sensi del decreto legislativo 22 gennaio 2004, n. 42;
- L'area oggetto di intervento NON è ricompresa in nessun buffer di 500 m dai Beni sottoposti a tutela ai sensi della parte seconda oppure dell'articolo 136 del decreto legislativo 22 gennaio 2004, n. 42;
- il tratto di Cavidotto di Media Tensione di collegamento dell'impianto con la Futura Stazione Elettrica di Connessione interferenti con *BP – Fiumi, Torrenti e Corsi d'Acqua iscritti negli elenchi delle acque pubbliche*

<b>Progetto:</b> <b>PROGETTO PER LA REALIZZAZIONE DI UN IMPIANTO AGRIVOLTAICO DELLA POTENZA DI 100 MW DA IMMETTERE IN RETE, CON POTENZA LATO DC DI 120,8 MW, DA UBICARSI NEL COMUNE DI SPINAZZOLA IN LOCALITÀ "SAN VINCENZO - LO MURRO", DELLE OPERE CONNESSE E DELLE INFRASTRUTTURE INDISPENSABILI</b> <i>– Progetto definitivo –</i>										
<b>Elaborato:</b> <b>RELAZIONE SULLE AREE IDONEE INDICATE DAL D.LGS. 199 del 2021</b>										
Rev:								Data:		Foglio
00								Marzo 2024		10 di 10

(150 m) sarà realizzato mediante la tecnica non invasiva della TOC (Trivellazione Orizzontale Controllata) ad una profondità tale da non alterare in alcun modo il Bene stesso.

In merito al cavidotto di connessione alla Sottostazione Elettrica Utente e successivamente alla Stazione Elettrica Terna è necessario chiarire che, ai sensi del Decreto Legislativo 199/2021, la verifica è limitata esclusivamente al sito di installazione dell'impianto e non alle aree occupate dalle opere di connessione alla rete. Questo concetto si desume dalla definizione di "area idonea" riportata all'art.2, lett. ggg) del D.Lgs. n.199/2021 intesa come "area con un elevato potenziale atto a ospitare l'installazione di **impianti di produzione elettrica** da fonte rinnovabile, anche all'eventuale ricorrere di determinate condizioni tecnico-localizzative" senza alcun riferimento alle aree interessate dalle opere di connessione, dalla rubrica dell'art.20 del medesimo DL dove il riferimento univoco è agli **impianti** a fonti rinnovabili e, infine, dallo stesso articolo 20, comma 8 che riguarda gli **impianti FER** senza alcun riferimento alle opere di connessione.

**Si conclude, alla luce di tutte le osservazioni che precedono, che l'area di intervento è da considerarsi area idonea ai sensi dell'art. 20, comma 8 punto c-quater) del D.Lgs 199/2021 e delle ultime disposizioni normative in merito alle fasce di rispetto dai beni appartenenti al patrimonio culturale.**