



COMUNE DI SPINAZZOLA

PROVINCIA DI BARLETTA-ANDRIA-TRANI

Progetto per la realizzazione di un impianto agrivoltaico della potenza di 100 MW da immettere in rete, con potenza di picco lato DC di 120,8 MW, da ubicarsi nel Comune di Spinazzola in Località "San Vincenzo - Lo Murro" delle opere connesse e delle infrastrutture indispensabili.

PROGETTO DEFINITIVO

Relazione tecnica del progetto definitivo

COD. ID.				
Livello prog.	Tipo documentazione	N. elaborato	Data	Scala
PD	Definitiva	4.2.7.	02 / 2024	-

Nome file	
-----------	--

REVISIONI

REV.	DATA	DESCRIZIONE	ESEGUITO	VERIFICATO	APPROVATO
00	FEBBRAIO 2024	PRIMA EMISSIONE	MAGNOTTA	MAGNOTTA	MAGNOTTA

COMMITTENTE:



Powering a Sustainable Future

FRV ITALIA S.R.L.

Via Rubicone, 11 00198
Roma (RM) Italia
fotowatio@hyperpec.it

PROGETTAZIONE:



MAXIMA INGEGNERIA S.R.L.

Direttore tecnico: Ing. Massimo Magnotta
via Marco Partipilo n.48 - 70124 BARI
pec: gpsd@pec.it
P.IVA: 06948690729

CONSULENTI:

Dott. Geol. Rocco Porsia

Via Tacito, 31, 75100 Matera (MT) Italia
Tel./fax. 0835 258004 - 347 7151670
e-mail: r.porsia@laboratorioterre.it

Dott. Matteo Sorrenti

Via G. Bovio, 110, 76014 Spinazzola (BT), Italia
Tel. 328 0322256
e-mail: matteo.sorrenti@epap.conafpec.it - sorrenti.matteo@gmail.com

Dott. Antonio Mesisca

Via A. Moro, B/5, 82021 Apice (BN), Italia
Tel. 327 1616306
e-mail: mesisca.antonio@virgilio.it

Ing. Sabrina Scaramuzzi

Viale Luigi De Laurentis, 6 int.20, 70124 Bari (BA) Italia
Tel./fax. 080 2082652 - 328 5589821
e-mail: progettoacustica@gmail.com - sabrina.scaramuzzi@ingpec.eu

Progetto: PROGETTO PER LA REALIZZAZIONE DI UN IMPIANTO AGRIVOLTAICO DELLA POTENZA DI 100 MW DA IMMETERE IN RETE, CON POTENZA LATO DC DI 120,8 MW, DA UBICARSI NEL COMUNE DI SPINAZZOLA IN LOCALITÀ "SAN VINCENZO - LO MURRO", DELLE OPERE CONNESSE E DELLE INFRASTRUTTURE INDISPENSABILI <i>- Progetto definitivo -</i>		
Elaborato: <p style="text-align: center;">RELAZIONE TECNICA</p>		
Rev:	Data:	Foglio
00	Febbraio 2024	1 di 53

INDICE

1	PREMESSA.....	2
2	INQUADRAMENTO GENERALE DEL SITO	6
2.1	Accessibilità al sito	9
3	CARATTERISTICHE TECNICHE DELL'IMPIANTO.....	11
3.1	Dimensionamento dell'impianto.....	11
3.1.1	Esposizione dell'impianto.....	11
3.1.2	Emissioni.....	12
3.2	Consistenza dell'impianto agrivoltaico.....	12
3.2.1	Generatore fotovoltaico.....	12
4	LAYOUT D'IMPIANTO.....	26
4.1	Il sistema agrivoltaico	28
4.1.1	Natura dell'intervento	28
4.1.2	Analisi agronomica dei sistemi agrivoltaici	28
4.1.3	Consistenza dell'impianto agrivoltaico	29
5	COLLEGAMENTO DELL'IMPIANTO AGRIVOLTAICO ALLA RETE AT	32
6	OPERE CIVILI	33
6.1	Struttura di supporto dei moduli.....	33
6.2	Cabine elettriche di trasformazione	34
6.3	Viabilità interna.....	35
6.4	Recinzione.....	36
7	FASI DI LAVORAZIONE.....	39
8	GESTIONE DELL'IMPIANTO	41
9	MANUTENZIONE	43
10	RIFERIMENTI NORMATIVI.....	46
11	DOCUMENTAZIONE DELL'INSTALLATORE	49
12	TITOLI E AUTORIZZAZIONI RICHIESTI NELL'AMBITO DEL PROVVEDIMENTO UNICO.....	50

Progetto: PROGETTO PER LA REALIZZAZIONE DI UN IMPIANTO AGRIVOLTAICO DELLA POTENZA DI 100 MW DA IMMETERE IN RETE, CON POTENZA LATO DC DI 120,8 MW, DA UBICARSI NEL COMUNE DI SPINAZZOLA IN LOCALITÀ "SAN VINCENZO - LO MURRO", DELLE OPERE CONNESSE E DELLE INFRASTRUTTURE INDISPENSABILI <i>– Progetto definitivo –</i>		
Elaborato: RELAZIONE TECNICA		
Rev:	Data:	Foglio
00	Febbraio 2024	2 di 53

1 PREMESSA

La presente relazione costituisce il documento descrittivo del progetto per la realizzazione di un intervento energetico, proposto dalla società FRV ITALIA S.r.L., con sede legale in Via Rubicone, 11 a Roma (RM).

La proposta progettuale è finalizzata alla realizzazione di un impianto agrivoltaico per la produzione di energia elettrica da fonte rinnovabile solare, di potenza totale di picco pari a 120,8 MWp e 100 MW in immissione, da realizzarsi nella Provincia di Barletta-Andria-Trani, nel territorio comunale di Spinazzola, in località "San Vincenzo – Lo Murro".

Il progetto prevede la realizzazione di un impianto agrivoltaico al fine di valorizzare l'intera superficie disponibile. I sistemi agrivoltaici costituiscono un approccio strategico e innovativo per combinare il solare fotovoltaico (FV) con la produzione agricola e/o l'allevamento zootecnico e per il recupero delle aree marginali. La sinergia tra modelli di agricoltura all'avanguardia e l'installazione di pannelli fotovoltaici di ultima generazione garantiscono una serie di vantaggi a partire dall'ottimizzazione del raccolto e della produzione zootecnica, sia dal punto di vista qualitativo che quantitativo, con conseguente aumento della redditività e dell'occupazione.

Tale nuovo approccio consentirebbe di vedere l'impianto agrivoltaico non più come mero strumento di reddito per la produzione di energia ma come l'integrazione della produzione di energia da fonte rinnovabile con le pratiche agro-zootecniche.

Dunque, non volendo sottrarre suolo all'utilizzo agricolo tradizionale, l'intervento per la realizzazione di un impianto di produzione di energia elettrica da fonte rinnovabile è stato progettato prevedendo l'inserimento di:

- erbai permanenti, impiantati nelle aree interne e sottostanti l'impianto agrivoltaico, che consentiranno l'allevamento di ovini;
- piante officinali da coltivare nelle aree libere non occupate dai pannelli fotovoltaici;
- n. 50 arnie, per l'allevamento stanziale di api, che rivestono una inestimabile importanza per l'agricoltura e l'agroambiente, per incrementare la sostenibilità ambientale dell'intervento;
- oliveti intensivi sulle fasce perimetrali delle recinzioni;
- un allevamento estensivo di ovini, che potranno pascolare nei medesimi terreni occupati dall'impianto agrivoltaico, con benefici sia per gli allevatori, sia per l'impianto stesso in quanto:
 - gli animali saranno liberi di pascolare in ampie aree recintate, al riparo dagli assalti di eventuali predatori, interamente adibite al pascolo in quanto le dimensioni delle strutture di supporto dei moduli sono tali da consentire alle pecore di sfruttare l'intera area al di sotto dei moduli FV;
 - l'azione di pascolo degli animali avrà l'effetto di evitare lo sfalcio meccanizzato dell'erba che sarebbe altrimenti necessario, con riduzione dei relativi impatti emissivi ed acustici consequenziali.

L'impianto agrivoltaico sorgerà in un'area agricola posta a sud del centro abitato di Spinazzola, al confine regionale tra Puglia e Basilicata.

L'impianto sarà collegato in cavo a 150 kV su un futuro ampliamento della Stazione Elettrica di trasformazione a 380/150 kV denominata "Genzano" tramite la sottostazione utente MT/AT 30/150 kV.

Il suddetto campo sarà allacciato alla rete elettrica nazionale tramite la futura stazione di rete Terna denominata "Genzano" situata nell'omonimo comune della provincia di Potenza, in Basilicata.

Progetto: PROGETTO PER LA REALIZZAZIONE DI UN IMPIANTO AGRIVOLTAICO DELLA POTENZA DI 100 MW DA IMMETTERE IN RETE, CON POTENZA LATO DC DI 120,8 MW, DA UBICARSI NEL COMUNE DI SPINAZZOLA IN LOCALITÀ "SAN VINCENZO - LO MURRO", DELLE OPERE CONNESSE E DELLE INFRASTRUTTURE INDISPENSABILI <i>– Progetto definitivo –</i>										
Elaborato: RELAZIONE TECNICA										
Rev:								Data:		Foglio
00								Febbraio 2024		3 di 53

La soluzione di connessione alla RTN per l'impianto agrivoltaico di progetto è stata fornita con comunicazione TERNA/P2018 0036966 del 04.12.2018 e prevede che l'impianto venga collegato in antenna a 150 kV sulla Stazione Elettrica di Trasformazione (SE) a 380/150 kV della RTN denominata "Genzano".

Per il collegamento dell'impianto agrivoltaico al futuro ampliamento della Stazione Elettrica è prevista la realizzazione delle seguenti opere:

- Cavidotto MT, di lunghezza complessiva di circa 17 km, ubicato nei territori comunali di Spinazzola (BAT), Banzi e Genzano di Lucania (PZ)
- una Sottostazione Elettrica Utente (SSEU) di proprietà di FRV, in condivisione tra due impianti solari agrivoltaici nella titolarità di FRV Italia S.r.l., per l'elevazione della tensione dalla M.T. a 30 kV (tensione di esercizio di ciascuno dei due impianti di produzione) alla A.T. a 150 kV (tensione di consegna lato TERNA S.p.A.);
- un elettrodotto interrato a 150 kV, di lunghezza pari a circa 405 m, da realizzarsi in cavo tipo XLPE 150 kV – alluminio – 3x1x1.600 mm² per il trasporto dell'energia elettrica prodotta dai due impianti agrivoltaici dalla SSEU 30/150 kV in condivisione fino allo Stallo n. 5 nella sezione in A.T. a 150 kV nell'ampliamento della Stazione Elettrica RTN "GENZANO"

Sono stati effettuati degli studi in merito alle caratteristiche elettriche dell'impianto agrivoltaico e nell'ottica della funzionalità e della flessibilità si è scelto di installare l'impianto nel Comune di Spinazzola. Il generatore agrivoltaico è costituito da 190.296 moduli collegati a 333 inverter diffusi del tipo HUAWEI SUN2000-330KTL-H2. Gli inverter arrivano nei quadri di parallelo situati nelle 12 cabine di campo attrezzate per poi arrivare alla cabina di consegna e, infine, sino alla stazione di Utenza AT/MT, collegata alla stazione di rete Terna, situata nel territorio comunale di Genzano di Lucania (PZ).

Progetto:

PROGETTO PER LA REALIZZAZIONE DI UN IMPIANTO AGRIVOLTAICO DELLA POTENZA DI 100 MW DA IMMETTERE IN RETE, CON POTENZA LATO DC DI 120,8 MW, DA UBICARSI NEL COMUNE DI SPINAZZOLA IN LOCALITÀ "SAN VINCENZO - LO MURRO", DELLE OPERE CONNESSE E DELLE INFRASTRUTTURE INDISPENSABILI

– Progetto definitivo –

Elaborato:

RELAZIONE TECNICA

Rev:

00

Data:

Febbraio 2024

Foglio

4 di 53

Le dodici cabine di trasformazione definiscono la presenza di sei sottocampi fotovoltaici, denominati Lotto Ovest 1, Ovest 2, Nord 1, Nord 2, Centrale e Sud. Di seguito si riporta una tabella riassuntiva relativa al dimensionamento dell'impianto:

Sottocampo	N. Moduli Fotovoltaici	N. Inverter	N. Stringhe 24 moduli	Inverter 18 Stringhe	Inverter 20 Stringhe	Inverter 22 Stringhe	Inverter 23 Stringhe	Inverter 24 Stringhe
Lotto Ovest 1	17.184	30	716	0	1	0	0	29
Lotto Ovest 2	25.200	44	1.050	1	0	0	0	43
Lotto Nord 1	16.992	30	708	2	0	0	0	28
Lotto Nord 2	12.480	22	520	1	0	1	0	20
Lotto Centrale	102.048	178	4.252	3	0	1	0	174
Lotto Sud	16.392	29	683	2	0	0	1	26
	190.296	333	7.929					

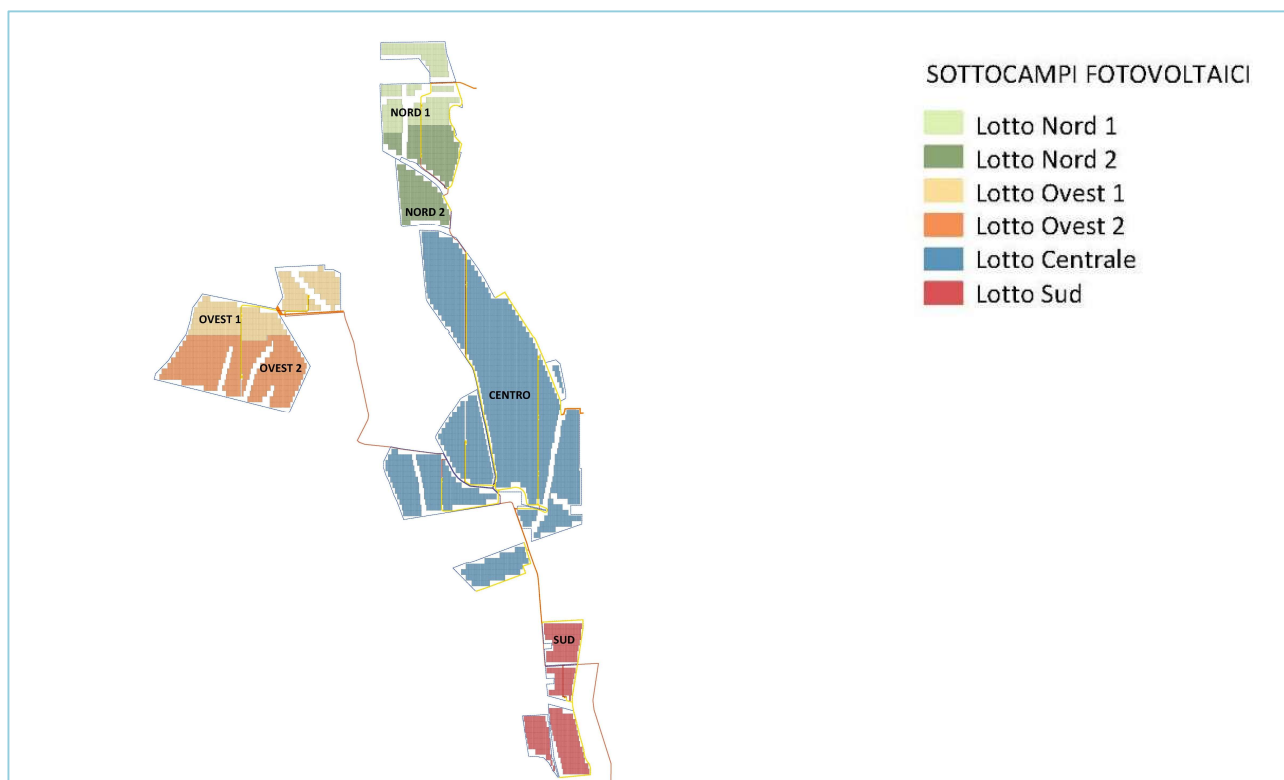

Progetto:

PROGETTO PER LA REALIZZAZIONE DI UN IMPIANTO AGRIVOLTAICO DELLA POTENZA DI 100 MW DA IMMETTERE IN RETE, CON POTENZA LATO DC DI 120,8 MW, DA UBICARSI NEL COMUNE DI SPINAZZOLA IN LOCALITÀ "SAN VINCENZO - LO MURRO", DELLE OPERE CONNESSE E DELLE INFRASTRUTTURE INDISPENSABILI

– Progetto definitivo –

Elaborato:

RELAZIONE TECNICA

Rev:

Data:

Foglio

00

Febbraio 2024

5 di 53

Il sistema impiantistico e le configurazioni planimetriche dell'intero impianto sono illustrati all'interno degli elaborati grafici progettuali e potranno essere meglio definiti in fase costruttiva.

Al termine della vita utile dell'impianto, la società proponente FRV Italia s.r.l. o qualunque altro soggetto esercente che ne avrà l'obbligo, provvederà alla dismissione dello stesso ed alla restituzione dei suoli alle condizioni ante-operam.

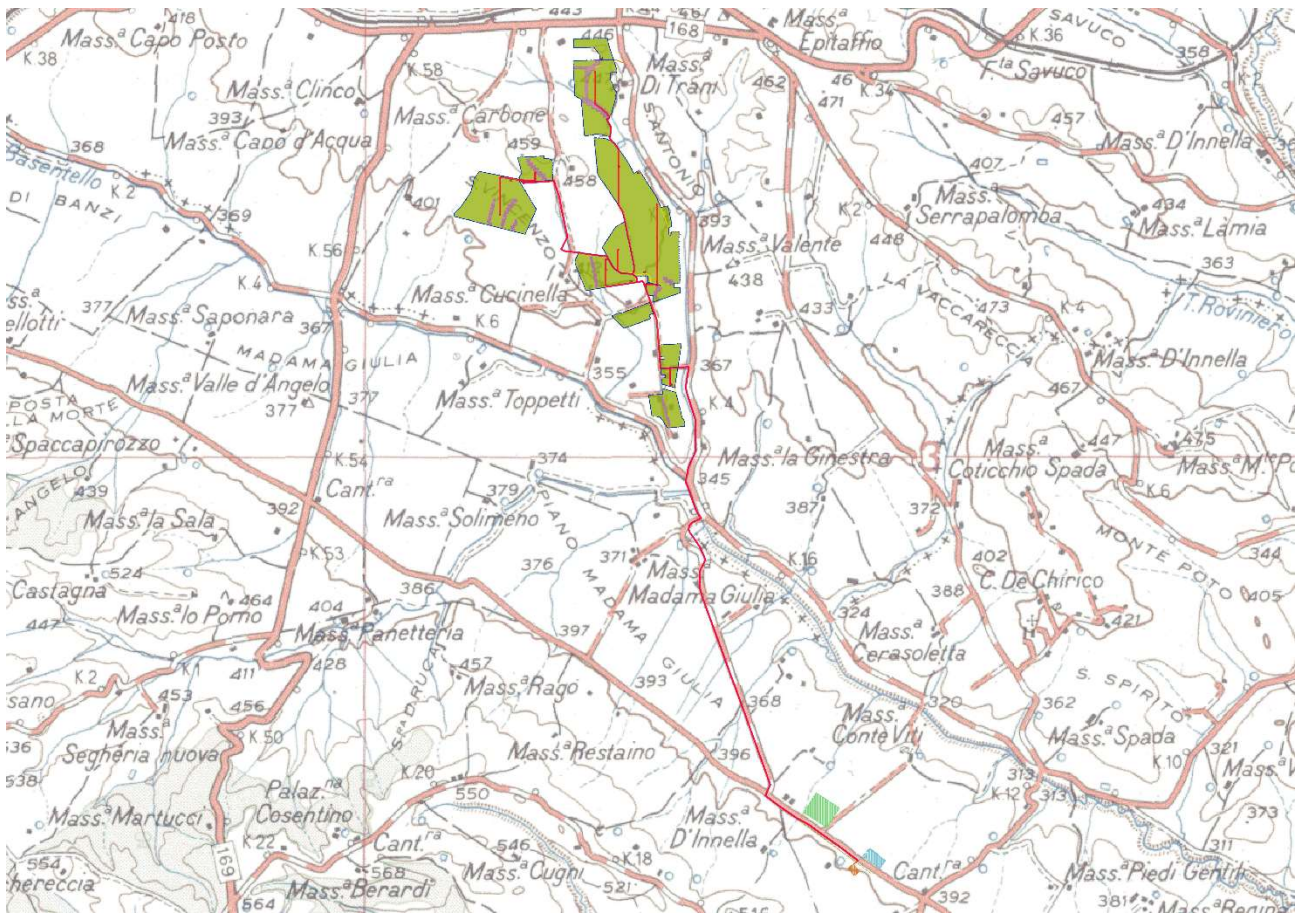

Inquadramento su IGM

In particolare, nel presente documento vengono descritte le attività ed i processi che saranno attuati sul sito, le caratteristiche costruttive, funzionali e prestazionali dell'impianto nel suo complesso e nelle sue componenti elementari, la sua producibilità annua e le modalità impiantistiche con cui si intende effettuare il collegamento con la rete del Distributore.

Progetto:

PROGETTO PER LA REALIZZAZIONE DI UN IMPIANTO AGRIVOLTAICO DELLA POTENZA DI 100 MW DA IMMETTERE IN RETE, CON POTENZA LATO DC DI 120,8 MW, DA UBICARSI NEL COMUNE DI SPINAZZOLA IN LOCALITÀ "SAN VINCENZO - LO MURRO", DELLE OPERE CONNESSE E DELLE INFRASTRUTTURE INDISPENSABILI

– Progetto definitivo –

Elaborato:

RELAZIONE TECNICA

Rev:

00

Data:

Febbraio 2024

Foglio

6 di 53

2 INQUADRAMENTO GENERALE DEL SITO

Il progetto del parco agrivoltaico avrà una potenza di 120.8 MWp e si svilupperà su un'area agricola di 168,5 ha, a sud del centro abitato del comune di Spinazzola, in provincia BAT.

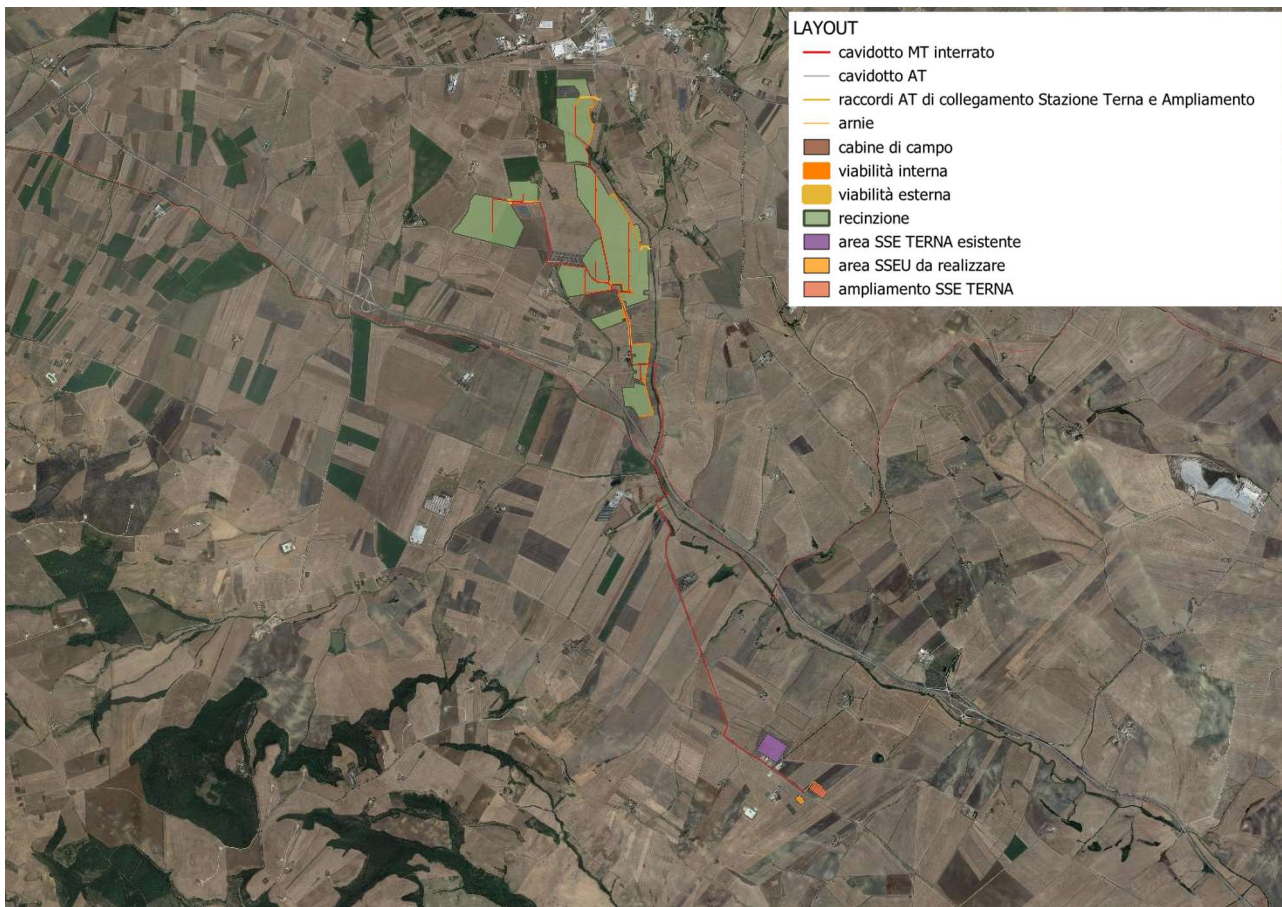

Inquadramento dall'area su ortofoto

Progetto: PROGETTO PER LA REALIZZAZIONE DI UN IMPIANTO AGRIVOLTAICO DELLA POTENZA DI 100 MW DA IMMETTERE IN RETE, CON POTENZA LATO DC DI 120,8 MW, DA UBICARSI NEL COMUNE DI SPINAZZOLA IN LOCALITÀ "SAN VINCENZO - LO MURRO", DELLE OPERE CONNESSE E DELLE INFRASTRUTTURE INDISPENSABILI <i>– Progetto definitivo –</i>			
Elaborato: RELAZIONE TECNICA			
Rev:		Data:	Foglio
00		Febbraio 2024	7 di 53

Di seguito si riportano le coordinate baricentriche (UTM 84-33N) dell'area di progetto e le particelle catastali interessate dall'impianto.

COORDINATE UTM 33 WGS84			
Lotto	Area	Longitudine	Latitudine
Nord 1	Agricola	592173,16	4533621,14
Nord 2	Agricola	592206,95	4533201,81
Ovest 1	Agricola	591605,10	4532593,20
Ovest 2	Agricola	591246,49	4532241,48
Centrale	Agricola	592565,47	4531916,84
Sud	Agricola	592903,59	4530459,22

Rif.	Comune	Fg.	P.Ila
Parco agrivoltaico: lotto nord 1	Spinazzola	105	144
			215
			78
Parco agrivoltaico: lotto nord 2	Spinazzola		215
			78
			145
			20
			112
			55
			56
			57
			58
		54	
		26	
		59	
60			
61			
8			
6			
53			
Parco agrivoltaico: lotto ovest 1	Spinazzola	107	51
			19
Parco agrivoltaico: lotto ovest 2		103	95

Progetto:

PROGETTO PER LA REALIZZAZIONE DI UN IMPIANTO AGRIVOLTAICO DELLA POTENZA DI 100 MW DA IMMETERE IN RETE, CON POTENZA LATO DC DI 120,8 MW, DA UBICARSI NEL COMUNE DI SPINAZZOLA IN LOCALITÀ "SAN VINCENZO - LO MURRO", DELLE OPERE CONNESSE E DELLE INFRASTRUTTURE INDISPENSABILI

– Progetto definitivo –

Elaborato:

RELAZIONE TECNICA

Rev:										Data:	Foglio
00										Febbraio 2024	8 di 53

			97
			93
			89
			88
			85
			82
			90
			50
			17
			25
			14
		106	12
			27
		107	6
			14
			15
			16
		108	13
			14
			3
			33
			52
			53
			37
			1
			121
			117
			116
			119
			22
			76
			29
		109	159
			161
			35
			34
		114	1
			9

Progetto:

PROGETTO PER LA REALIZZAZIONE DI UN IMPIANTO AGRIVOLTAICO DELLA POTENZA DI 100 MW DA IMMETTERE IN RETE, CON POTENZA LATO DC DI 120,8 MW, DA UBICARSI NEL COMUNE DI SPINAZZOLA IN LOCALITÀ "SAN VINCENZO - LO MURRO", DELLE OPERE CONNESSE E DELLE INFRASTRUTTURE INDISPENSABILI

– Progetto definitivo –

Elaborato:

RELAZIONE TECNICA

Rev:										Data:	Foglio
00										Febbraio 2024	9 di 53

Cavidotto	Spinazzola	105	112
			20
			78
			215
		106	27
			12
			53
			59
			60
			61
		103	26
			93
			95
			85
		107	17
			19
		108	58
			28
			119
	1		
76			
84			
73			
70			
109	68		
	69		
112	109		
	27		
	strade		
Banzi	114	13	
	14	Strade	
Genzano di Lucania	18	Strade	
Sottostazione	Genzano di Lucania	17	328

2.1 Accessibilità al sito

L'impianto agrivoltaico è situato nella zona agricola del Comune di Spinazzola, in provincia BAT, a sud dell'abitato del comune.

Progetto:

PROGETTO PER LA REALIZZAZIONE DI UN IMPIANTO AGRIVOLTAICO DELLA POTENZA DI 100 MW DA IMMETTERE IN RETE, CON POTENZA LATO DC DI 120,8 MW, DA UBICARSI NEL COMUNE DI SPINAZZOLA IN LOCALITÀ "SAN VINCENZO - LO MURRO", DELLE OPERE CONNESSE E DELLE INFRASTRUTTURE INDISPENSABILI

– Progetto definitivo –

Elaborato:

RELAZIONE TECNICA

Rev:										Data:	Foglio
00										Febbraio 2024	10 di 53

L'area è ben servita dalla viabilità esistente (strade provinciali, comunali e poderali), è adiacente alla SP197 e pertanto la lunghezza delle strade di nuova realizzazione è ridotta. Nella fattispecie, il sito si trova:

- Ad Est della SS 655;
- A Ovest della SP 197.

L'area di progetto si trova tra 360 e 430 m s.l.m. ed è situata ad una distanza di circa 2 km da Spinazzola, nell'Alta Murgia.

Viabilità presente nell'area di progetto

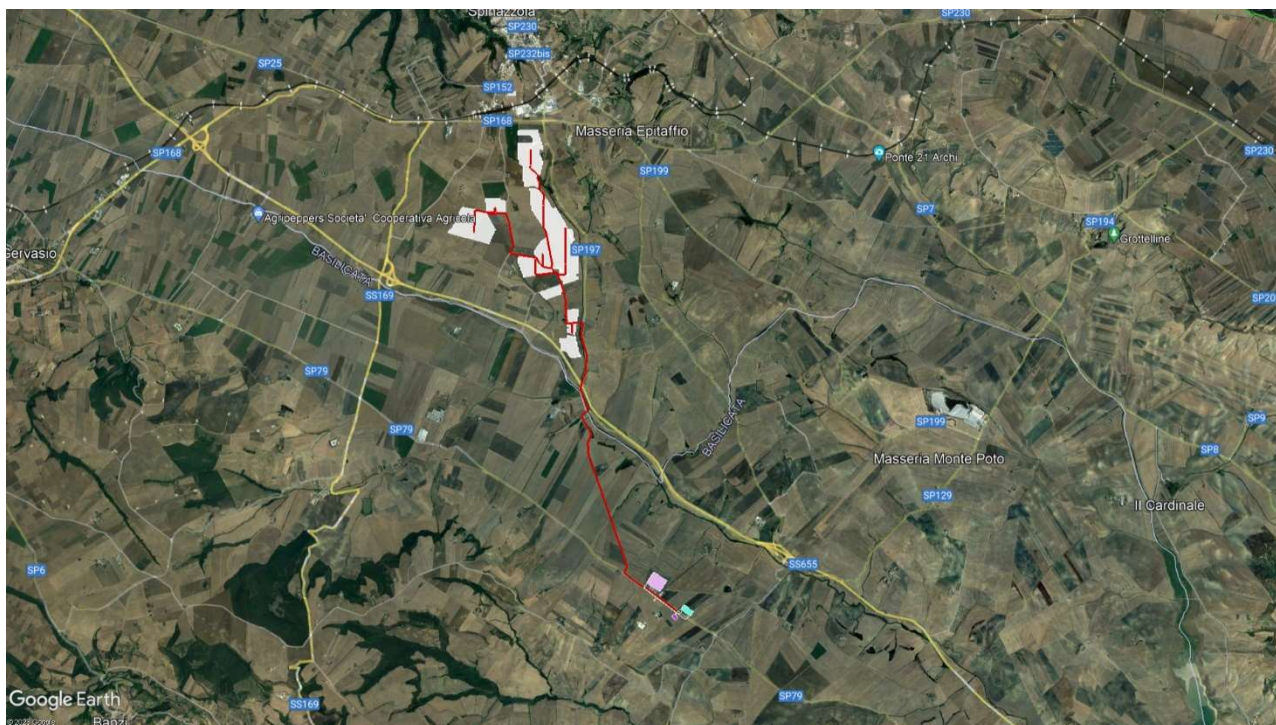

Progetto: PROGETTO PER LA REALIZZAZIONE DI UN IMPIANTO AGRIVOLTAICO DELLA POTENZA DI 100 MW DA IMMETERE IN RETE, CON POTENZA LATO DC DI 120,8 MW, DA UBICARSI NEL COMUNE DI SPINAZZOLA IN LOCALITÀ "SAN VINCENZO - LO MURRO", DELLE OPERE CONNESSE E DELLE INFRASTRUTTURE INDISPENSABILI <i>– Progetto definitivo –</i>				
Elaborato: RELAZIONE TECNICA				
Rev:			Data:	Foglio
00			Febbraio 2024	11 di 53

3 CARATTERISTICHE TECNICHE DELL'IMPIANTO

Il presente progetto è relativo alla realizzazione di un impianto di produzione di energia elettrica tramite conversione fotovoltaica, avente una potenza di picco 120.8 MWp. Si evidenzia che nella progettazione della componente fotovoltaica in esame sono stati scelti i tracker come strutture di supporto, inseguitori monoassiali in grado di integrarsi perfettamente con ogni tipo di tecnologia utilizzata nella realizzazione di impianti fotovoltaici. Infatti, i trackers utilizzano una tecnologia elettromeccanica per seguire ogni giorno l'esposizione solare Est-Ovest su un asse di rotazione orizzontale Nord-Sud, posizionando così i pannelli sempre con la perfetta angolazione, massimizzando la produzione energetica dell'intero parco agrivoltaico.

3.1 Dimensionamento dell'impianto

La quantità di energia elettrica producibile sarà calcolata sulla base dei dati radiometrici di cui alla norma ENEA e utilizzando i metodi di calcolo illustrati nella norma UNI 8477-1.

Per gli impianti verranno rispettate le seguenti condizioni (da effettuare per ciascun "campo agrivoltaico", inteso come insieme di moduli fotovoltaici con stessa inclinazione e stesso orientamento): in fase di avvio dell'impianto agrivoltaico, il rapporto fra l'energia o la potenza prodotta in corrente alternata e l'energia o la potenza producibile in corrente alternata (determinata in funzione dell'irraggiamento solare incidente sul piano dei moduli, della potenza nominale dell'impianto e della temperatura di funzionamento dei moduli) sia almeno superiore a 0,78 nel caso di utilizzo di inverter di potenza fino a 20 kW e 0,8 nel caso di utilizzo di inverter di potenza superiore, nel rispetto delle condizioni di misura e dei metodi di calcolo descritti nella medesima Guida CEI 82-25.

Non sarà ammesso il parallelo di stringhe non perfettamente identiche tra loro per esposizione, e/o marca, e/o modello, e/o numero dei moduli impiegati. Ciascun modulo, infine, sarà dotato di diodo di by-pass.

Sarà, inoltre, sempre rilevabile l'energia prodotta (cumulata) e le relative ore di funzionamento.

L'impianto agrivoltaico è costituito da n° 6 sottocampi fotovoltaici composti da n° 190.296 moduli fotovoltaici e da n° 333 inverter. La potenza di picco è di 120.837,96 kWp per una produzione di 190.817.026,00 kWh/anno con una produzione specifica pari a 1.834,00 kWh/kWp/anno.

3.1.1 Esposizione dell'impianto

Descrizione	Tipo realizzazione	Tipo installazione	Orient.	Inclin.
Esposizione N-S	Agrivoltaico	Inseguitore ad un asse (azimutale)	0°	±55

L'impianto è caratterizzato da esposizione Nord-Sud ed è costituito da un sistema di inseguimento ad un asse (Nord-Sud) con rotazione (Est-Ovest) per massimizzare l'irradiazione giornaliera ed avrà un'inclinazione rispetto all'orizzontale variabile da 0° fino ad un massimo di +/- 55°.

Progetto: PROGETTO PER LA REALIZZAZIONE DI UN IMPIANTO AGRIVOLTAICO DELLA POTENZA DI 100 MW DA IMMETTERE IN RETE, CON POTENZA LATO DC DI 120,8 MW, DA UBICARSI NEL COMUNE DI SPINAZZOLA IN LOCALITÀ "SAN VINCENZO - LO MURRO", DELLE OPERE CONNESSE E DELLE INFRASTRUTTURE INDISPENSABILI <i>– Progetto definitivo –</i>									
Elaborato: RELAZIONE TECNICA									
Rev:					Data:			Foglio	
00							Febbraio 2024	12 di 53	

La produzione di energia dell'esposizione dell'impianto non è condizionata da fattori di ombreggiamento e non sono state considerate riduzioni della radiazione solare.

3.1.2 Emissioni

L'impianto riduce le emissioni inquinanti in atmosfera secondo la seguente tabella annuale:

Equivalenti di produzione termoelettrica	
Anidride solforosa (SO ₂):	160,058.27 kg
Ossidi di azoto (NO _x):	201,494.67 kg
Polveri:	7,149.81 kg
Anidride carbonica (CO ₂):	119,109.35 t

Equivalenti di produzione geotermica	
Idrogeno solforato (H ₂ S) (fluido geotermico):	6,998.62 kg
Anidride carbonica (CO ₂):	1,348.20 t
Tonnellate equivalenti di petrolio (TEP):	52,528.48 TEP

3.2 Consistenza dell'impianto agrivoltaico

L'impianto agrivoltaico in progetto è stato strutturato in quattro sottocampi collegati tra loro da un sistema di 333 inverter. Al fine di ottimizzarne l'architettura, è stata scelta un'unica tipologia di inverter. Si riportano di seguito le caratteristiche dell'impianto agrivoltaico.

3.2.1 Generatore fotovoltaico

Il generatore è composto da n° 190.296 moduli del tipo Silicio monocristallino con una vita utile stimata di oltre 20 anni e degradazione della produzione dovuta ad invecchiamento del 0.8 % annuo.

CARATTERISTICHE DEL GENERATORE FOTOVOLTAICO	
Numero di moduli:	190.296
Numero inverter:	333

Progetto: PROGETTO PER LA REALIZZAZIONE DI UN IMPIANTO AGRIVOLTAICO DELLA POTENZA DI 100 MW DA IMMETERE IN RETE, CON POTENZA LATO DC DI 120,8 MW, DA UBICARSI NEL COMUNE DI SPINAZZOLA IN LOCALITÀ "SAN VINCENZO - LO MURRO", DELLE OPERE CONNESSE E DELLE INFRASTRUTTURE INDISPENSABILI <i>- Progetto definitivo -</i>									
Elaborato: <p style="text-align: center;">RELAZIONE TECNICA</p>									
Rev:					Data:			Foglio	
00							Febbraio 2024	13 di 53	

DATI COSTRUTTIVI DEI MODULI	
Costruttore:	JINKO SOLAR
Serie / Sigla:	JKM635N-78HL4-BDV
Tecnologia costruttiva:	Silicio monocristallino
Caratteristiche elettriche	
Potenza massima:	635 W
Rendimento:	22.72 %
Tensione nominale:	46.12 V
Tensione a vuoto:	56 V
Corrente nominale:	13.75 A
Corrente di corto circuito:	14.46 A
Dimensioni	
Dimensioni:	1134 mm x 2465 mm
Peso:	30.6 kg

I valori di tensione alle varie temperature di funzionamento (minima, massima e d'esercizio) rientrano nel range di accettabilità ammesso dall'inverter.

La linea elettrica proveniente dai moduli fotovoltaici è messa a terra mediante appositi scaricatori di sovratensione con indicazione ottica di fuori servizio, al fine di garantire la protezione dalle scariche di origine atmosferica.

3.2.1.1 Gruppo di conversione

Il gruppo di conversione è composto dai convertitori statici (Inverter).

Il convertitore c.c./c.a. utilizzato è idoneo al trasferimento della potenza dal campo agrivoltaico alla rete del distributore, in conformità ai requisiti normativi tecnici e di sicurezza applicabili. I valori della tensione e della corrente di ingresso di questa apparecchiatura sono compatibili con quelli del rispettivo campo agrivoltaico, mentre i valori della tensione e della frequenza in uscita sono compatibili con quelli della rete alla quale viene connesso l'impianto.

Le caratteristiche principali del gruppo di conversione sono:

- ❑ Inverter a commutazione forzata con tecnica PWM (pulse-width modulation), senza clock e/o riferimenti interni di tensione o di corrente, assimilabile a "sistema non idoneo a sostenere la tensione e frequenza nel campo normale", in conformità a quanto prescritto per i sistemi di produzione dalla norma CEI 0-21 e dotato di funzione MPPT (inseguimento della massima potenza)
- ❑ Ingresso lato cc da generatore fotovoltaico gestibile con poli non connessi a terra, ovvero con sistema IT.
- ❑ Rispondenza alle norme generali su EMC e limitazione delle emissioni RF: conformità norme CEI 110-1, CEI 110-6, CEI 110-8.
- ❑ Protezioni per la sconnessione dalla rete per valori fuori soglia di tensione e frequenza della rete e per

Progetto:

PROGETTO PER LA REALIZZAZIONE DI UN IMPIANTO AGRIVOLTAICO DELLA POTENZA DI 100 MW DA IMMETERE IN RETE, CON POTENZA LATO DC DI 120,8 MW, DA UBICARSI NEL COMUNE DI SPINAZZOLA IN LOCALITÀ "SAN VINCENZO - LO MURRO", DELLE OPERE CONNESSE E DELLE INFRASTRUTTURE INDISPENSABILI

– Progetto definitivo –

Elaborato:

RELAZIONE TECNICA

Rev:										Data:	Foglio
00										Febbraio 2024	14 di 53

sovracorrente di guasto in conformità alle prescrizioni delle norme CEI 0-21 ed a quelle specificate dal distributore elettrico locale. Reset automatico delle protezioni per predisposizione ad avviamento automatico.

- Conformità marchio CE.
- Grado di protezione adeguato all'ubicazione in prossimità del campo agrivoltaico (IP65).
- Dichiarazione di conformità del prodotto alle normative tecniche applicabili, rilasciato dal costruttore, con riferimento a prove di tipo effettuate sul componente presso un organismo di certificazione abilitato e riconosciuto.
- Campo di tensione di ingresso adeguato alla tensione di uscita del generatore FV.
- Efficienza massima $\geq 90\%$ al 70% della potenza nominale.

Il gruppo di conversione è composto da 333 inverter.

Dati costruttivi degli inverter	
Costruttore:	HUAWEI
Serie / Sigla:	SUN2000-330KTL-H1
Inseguitori:	6
Ingressi per inseguitore:	28
Caratteristiche elettriche	
Potenza massima	300,000 VA
Potenza massima ($\cos\Phi=1$)	330,000 W
Tensione nominale:	1080 V
Tensione massima:	1500 V
Tensione minima per inseguitore:	500 V
Tensione massima per inseguitore:	1500 V
Tensione nominale di uscita:	800 Vac
Corrente nominale:	216.6 A
Corrente massima:	238.2 A
Corrente massima per inseguitore:	65 A
Rendimento:	0.99

Lotto Ovest 1

Il generatore è composto da n. 17.184 moduli del tipo Silicio monocristallino con una vita utile stimata di oltre 20 anni e degradazione della produzione dovuta ad invecchiamento del 0.8%.

CARATTERISTICHE DEL GENERATORE FOTOVOLTAICO	
Numero di moduli:	17.184
Numero inverter:	30
Potenza di picco:	10911.84 kWp

Progetto: PROGETTO PER LA REALIZZAZIONE DI UN IMPIANTO AGRIVOLTAICO DELLA POTENZA DI 100 MW DA IMMETTERE IN RETE, CON POTENZA LATO DC DI 120,8 MW, DA UBICARSI NEL COMUNE DI SPINAZZOLA IN LOCALITÀ "SAN VINCENZO - LO MURRO", DELLE OPERE CONNESSE E DELLE INFRASTRUTTURE INDISPENSABILI <i>- Progetto definitivo -</i>									
Elaborato: <p style="text-align: center;">RELAZIONE TECNICA</p>									
Rev:					Data:			Foglio	
00					Febbraio 2024			15 di 53	

DATI COSTRUTTIVI DEI MODULI	
Costruttore:	JINKO SOLAR
Serie / Sigla:	Tiger Neo JKM635N-78HL4-V
Tecnologia costruttiva:	Silicio monocristallino
Caratteristiche elettriche	
Potenza massima:	635 Wp
Rendimento:	22.7 %
Tensione nominale:	46.1 V
Tensione a vuoto:	56 V
Corrente nominale:	13.8 A
Corrente di corto circuito:	14.5 A
Dimensioni	
Dimensioni:	1134 mm x 2465 mm
Peso:	34.6 kg

Inverter 1	MPPT 1	MPPT 2	MPPT 3	MPPT 4	MPPT 5	MPPT 6
Moduli in serie:	24	24	24	24	24	24
Stringhe in parallelo:	3	3	3	3	4	4
Tensione di MPP (STC):	1,106.9 V	1,106.9 V	1,106.9 V	1,106.9 V	1,106.9 V	1,106.9 V
Numero di moduli:	72	72	72	72	96	96

Inverter 2-30	MPPT 1	MPPT 2	MPPT 3	MPPT 4	MPPT 5	MPPT 6
Moduli in serie:	24	24	24	24	24	24
Stringhe in parallelo:	4	4	4	4	4	4
Tensione di MPP (STC):	1,106.9 V	1,106.9 V	1,106.9 V	1,106.9 V	1,106.9 V	1,106.9 V
Numero di moduli:	96	96	96	96	96	96

Lotto Ovest 2

Il generatore è composto da n. 25.200 moduli del tipo Silicio monocristallino con una vita utile stimata di oltre 20 anni e degradazione della produzione dovuta ad invecchiamento del 0.8%.

Progetto: PROGETTO PER LA REALIZZAZIONE DI UN IMPIANTO AGRIVOLTAICO DELLA POTENZA DI 100 MW DA IMMETERE IN RETE, CON POTENZA LATO DC DI 120,8 MW, DA UBICARSI NEL COMUNE DI SPINAZZOLA IN LOCALITÀ "SAN VINCENZO - LO MURRO", DELLE OPERE CONNESSE E DELLE INFRASTRUTTURE INDISPENSABILI <i>- Progetto definitivo -</i>						
Elaborato: RELAZIONE TECNICA						
Rev:				Data:	Foglio	
00				Febbraio 2024	17 di 53	

(STC):						
Numero di moduli:	96	96	96	96	96	96

Lotto Nord 1

Il generatore è composto da n. 16.992 moduli del tipo Silicio monocristallino con una vita utile stimata di oltre 20 anni e degradazione della produzione dovuta ad invecchiamento del 0.8%.

CARATTERISTICHE DEL GENERATORE FOTOVOLTAICO	
Numero di moduli:	16.992
Numero inverter:	30
Potenza di picco:	10789.92 kWp

DATI COSTRUTTIVI DEI MODULI	
Costruttore:	JINKO SOLAR
Serie / Sigla:	Tiger Neo JKM635N-78HL4-V
Tecnologia costruttiva:	Silicio monocristallino
Caratteristiche elettriche	
Potenza massima:	635 Wp
Rendimento:	22.7 %
Tensione nominale:	46.1 V
Tensione a vuoto:	56 V
Corrente nominale:	13.8 A
Corrente di corto circuito:	14.5 A
Dimensioni	
Dimensioni:	1134 mm x 2465 mm
Peso:	34.6 kg

Inverter 1-2	MPPT 1	MPPT 2	MPPT 3	MPPT 4	MPPT 5	MPPT 6
Moduli in serie:	24	24	24	24	24	24
Stringhe in parallelo:	3	3	3	3	3	3
Tensione di MPP (STC):	1,106.9 V	1,106.9 V	1,106.9 V	1,106.9 V	1,106.9 V	1,106.9 V
Numero di moduli:	72	72	72	72	72	72

Progetto: PROGETTO PER LA REALIZZAZIONE DI UN IMPIANTO AGRIVOLTAICO DELLA POTENZA DI 100 MW DA IMMETERE IN RETE, CON POTENZA LATO DC DI 120,8 MW, DA UBICARSI NEL COMUNE DI SPINAZZOLA IN LOCALITÀ "SAN VINCENZO - LO MURRO", DELLE OPERE CONNESSE E DELLE INFRASTRUTTURE INDISPENSABILI <i>- Progetto definitivo -</i>						
Elaborato: RELAZIONE TECNICA						
Rev:				Data:	Foglio	
00				Febbraio 2024	18 di 53	

Inverter 3-30	MPPT 1	MPPT 2	MPPT 3	MPPT 4	MPPT 5	MPPT 6
Moduli in serie:	24	24	24	24	24	24
Stringhe in parallelo:	4	4	4	4	4	4
Tensione di MPP (STC):	1,106.9 V	1,106.9 V	1,106.9 V	1,106.9 V	1,106.9 V	1,106.9 V
Numero di moduli:	96	96	96	96	96	96

Lotto Nord 2

Il generatore è composto da n. 12.480 moduli del tipo Silicio monocristallino con una vita utile stimata di oltre 20 anni e degradazione della produzione dovuta ad invecchiamento del 0.8%.

CARATTERISTICHE DEL GENERATORE FOTOVOLTAICO	
Numero di moduli:	12.480
Numero inverter:	22
Potenza di picco:	7924.8 kWp

DATI COSTRUTTIVI DEI MODULI	
Costruttore:	JINKO SOLAR
Serie / Sigla:	Tiger Neo JKM635N-78HL4-V
Tecnologia costruttiva:	Silicio monocristallino
Caratteristiche elettriche	
Potenza massima:	635 Wp
Rendimento:	22.7 %
Tensione nominale:	46.1 V
Tensione a vuoto:	56 V
Corrente nominale:	13.8 A
Corrente di corto circuito:	14.5 A
Dimensioni	
Dimensioni:	1134 mm x 2465 mm
Peso:	34.6 kg

Inverter 1	MPPT 1	MPPT 2	MPPT 3	MPPT 4	MPPT 5	MPPT 6
Moduli in serie:	24	24	24	24	24	24
Stringhe in	3	3	3	3	3	3

Progetto: PROGETTO PER LA REALIZZAZIONE DI UN IMPIANTO AGRIVOLTAICO DELLA POTENZA DI 100 MW DA IMMETTERE IN RETE, CON POTENZA LATO DC DI 120,8 MW, DA UBICARSI NEL COMUNE DI SPINAZZOLA IN LOCALITÀ "SAN VINCENZO - LO MURRO", DELLE OPERE CONNESSE E DELLE INFRASTRUTTURE INDISPENSABILI <i>- Progetto definitivo -</i>						
Elaborato: <p style="text-align: center;">RELAZIONE TECNICA</p>						
Rev:				Data:	Foglio	
00				Febbraio 2024	19 di 53	

parallelo:						
Tensione di MPP (STC):	1,106.9 V	1,106.9 V	1,106.9 V	1,106.9 V	1,106.9 V	1,106.9 V
Numero di moduli:	72	72	72	72	72	72

Inverter 2	MPPT 1	MPPT 2	MPPT 3	MPPT 4	MPPT 5	MPPT 6
Moduli in serie:	24	24	24	24	24	24
Stringhe in parallelo:	3	3	4	4	4	4
Tensione di MPP (STC):	1,106.9 V	1,106.9 V	1,106.9 V	1,106.9 V	1,106.9 V	1,106.9 V
Numero di moduli:	72	72	96	96	96	96

Inverter 3-22	MPPT 1	MPPT 2	MPPT 3	MPPT 4	MPPT 5	MPPT 6
Moduli in serie:	24	24	24	24	24	24
Stringhe in parallelo:	4	4	4	4	4	4
Tensione di MPP (STC):	1,106.9 V	1,106.9 V	1,106.9 V	1,106.9 V	1,106.9 V	1,106.9 V
Numero di moduli:	96	96	96	96	96	96

Lotto Centrale

Il generatore è composto da n. 102.048 moduli del tipo Silicio monocristallino con una vita utile stimata di oltre 20 anni e degradazione della produzione dovuta ad invecchiamento del 0.8%.

CARATTERISTICHE DEL GENERATORE FOTOVOLTAICO	
Numero di moduli:	102.048
Numero inverter:	178
Potenza di picco:	64800.48 kWp

DATI COSTRUTTIVI DEI MODULI	
Costruttore:	JINKO SOLAR
Serie / Sigla:	Tiger Neo JKM635N-78HL4-V
Tecnologia costruttiva:	Silicio monocristallino
Caratteristiche elettriche	

Progetto:

PROGETTO PER LA REALIZZAZIONE DI UN IMPIANTO AGRIVOLTAICO DELLA POTENZA DI 100 MW DA IMMETTERE IN RETE, CON POTENZA LATO DC DI 120,8 MW, DA UBICARSI NEL COMUNE DI SPINAZZOLA IN LOCALITÀ "SAN VINCENZO - LO MURRO", DELLE OPERE CONNESSE E DELLE INFRASTRUTTURE INDISPENSABILI

- Progetto definitivo -

Elaborato:

RELAZIONE TECNICA

Rev:										Data:	Foglio
00										Febbraio 2024	20 di 53

Potenza massima:	635 Wp
Rendimento:	22.7 %
Tensione nominale:	46.1 V
Tensione a vuoto:	56 V
Corrente nominale:	13.8 A
Corrente di corto circuito:	14.5 A
Dimensioni	
Dimensioni:	1134 mm x 2465 mm
Peso:	34.6 kg

Inverter 1-3	MPPT 1	MPPT 2	MPPT 3	MPPT 4	MPPT 5	MPPT 6
Moduli in serie:	24	24	24	24	24	24
Stringhe in parallelo:	3	3	3	3	3	3
Tensione di MPP (STC):	1,106.9 V	1,106.9 V	1,106.9 V	1,106.9 V	1,106.9 V	1,106.9 V
Numero di moduli:	72	72	72	72	72	72

Inverter 4	MPPT 1	MPPT 2	MPPT 3	MPPT 4	MPPT 5	MPPT 6
Moduli in serie:	24	24	24	24	24	24
Stringhe in parallelo:	3	3	4	4	4	4
Tensione di MPP (STC):	1,106.9 V	1,106.9 V	1,106.9 V	1,106.9 V	1,106.9 V	1,106.9 V
Numero di moduli:	72	72	96	96	96	96

Inverter 5-178	MPPT 1	MPPT 2	MPPT 3	MPPT 4	MPPT 5	MPPT 6
Moduli in serie:	24	24	24	24	24	24
Stringhe in parallelo:	4	4	4	4	4	4
Tensione di MPP (STC):	1,106.9 V	1,106.9 V	1,106.9 V	1,106.9 V	1,106.9 V	1,106.9 V
Numero di moduli:	96	96	96	96	96	96

Progetto: PROGETTO PER LA REALIZZAZIONE DI UN IMPIANTO AGRIVOLTAICO DELLA POTENZA DI 100 MW DA IMMETERE IN RETE, CON POTENZA LATO DC DI 120,8 MW, DA UBICARSI NEL COMUNE DI SPINAZZOLA IN LOCALITÀ "SAN VINCENZO - LO MURRO", DELLE OPERE CONNESSE E DELLE INFRASTRUTTURE INDISPENSABILI <i>- Progetto definitivo -</i>						
Elaborato: RELAZIONE TECNICA						
Rev:					Data:	Foglio
00					Febbraio 2024	21 di 53

Lotto Sud

Il generatore è composto da n. 16.392 moduli del tipo Silicio monocristallino con una vita utile stimata di oltre 20 anni e degradazione della produzione dovuta ad invecchiamento del 0.8%.

CARATTERISTICHE DEL GENERATORE FOTOVOLTAICO	
Numero di moduli:	16.392
Numero inverter:	29
Potenza di picco:	10408.92 kWp

DATI COSTRUTTIVI DEI MODULI	
Costruttore:	JINKO SOLAR
Serie / Sigla:	Tiger Neo JKM635N-78HL4-V
Tecnologia costruttiva:	Silicio monocristallino
Caratteristiche elettriche	
Potenza massima:	635 Wp
Rendimento:	22.7 %
Tensione nominale:	46.1 V
Tensione a vuoto:	56 V
Corrente nominale:	13.8 A
Corrente di corto circuito:	14.5 A
Dimensioni	
Dimensioni:	1134 mm x 2465 mm
Peso:	34.6 kg

Inverter 1-2	MPPT 1	MPPT 2	MPPT 3	MPPT 4	MPPT 5	MPPT 6
Moduli in serie:	24	24	24	24	24	24
Stringhe in parallelo:	3	3	3	3	3	3
Tensione di MPP (STC):	1,106.9 V	1,106.9 V	1,106.9 V	1,106.9 V	1,106.9 V	1,106.9 V
Numero di moduli:	72	72	72	72	72	72

Inverter 3	MPPT 1	MPPT 2	MPPT 3	MPPT 4	MPPT 5	MPPT 6
Moduli in serie:	24	24	24	24	24	24
Stringhe in parallelo:	3	4	4	4	4	4

Progetto: PROGETTO PER LA REALIZZAZIONE DI UN IMPIANTO AGRIVOLTAICO DELLA POTENZA DI 100 MW DA IMMETERE IN RETE, CON POTENZA LATO DC DI 120,8 MW, DA UBICARSI NEL COMUNE DI SPINAZZOLA IN LOCALITÀ "SAN VINCENZO - LO MURRO", DELLE OPERE CONNESSE E DELLE INFRASTRUTTURE INDISPENSABILI <i>- Progetto definitivo -</i>						
Elaborato: RELAZIONE TECNICA						
Rev:				Data:	Foglio	
00				Febbraio 2024	22 di 53	

parallelo:						
Tensione di MPP (STC):	1,106.9 V	1,106.9 V	1,106.9 V	1,106.9 V	1,106.9 V	1,106.9 V
Numero di moduli:	72	96	96	96	96	96

Inverter 4-29	MPPT 1	MPPT 2	MPPT 3	MPPT 4	MPPT 5	MPPT 6
Moduli in serie:	24	24	24	24	24	24
Stringhe in parallelo:	4	4	4	4	4	4
Tensione di MPP (STC):	1,106.9 V	1,106.9 V	1,106.9 V	1,106.9 V	1,106.9 V	1,106.9 V
Numero di moduli:	96	96	96	96	96	96

3.2.1.2 Trasformatore

I trasformatori di elevazione BT/MT saranno dodici, uno in ciascuna delle cabine di trasformazione. I trasformatori scelti saranno di due tipi, da 9900 e 7260 kVA di potenza apparente massima (a 30°C).

3.2.1.3 Cavi elettrici

Il cablaggio elettrico avverrà per mezzo di cavi con conduttori isolati in rame con le seguenti prescrizioni:

- Sezione delle anime in rame calcolate secondo norme CEI-UNEL/IEC
- Tipo FG21 se in esterno o FG16 se in cavidotti su percorsi interrati
- Tipo FS17 se all'interno di cavidotti di edifici

Inoltre i cavi saranno a norma CEI 20-13, CEI20-22II e CEI 20-37 I, marchiatura I.M.Q., colorazione delle anime secondo norme UNEL.

Per non compromettere la sicurezza di chi opera sull'impianto durante la verifica o l'adeguamento o la manutenzione, i conduttori avranno la seguente colorazione:

- Conduttori di protezione: giallo-verde (obbligatorio)
- Conduttore di neutro: blu chiaro (obbligatorio)
- Conduttore di fase: grigio / marrone
- Conduttore per circuiti in C.C.: chiaramente siglato con indicazione del positivo con "+" e del negativo con "-"

Come è possibile notare dalle prescrizioni sopra esposte, le sezioni dei conduttori degli impianti fotovoltaici sono sicuramente sovradimensionate per le correnti e le limitate distanze in gioco.

Progetto: PROGETTO PER LA REALIZZAZIONE DI UN IMPIANTO AGRIVOLTAICO DELLA POTENZA DI 100 MW DA IMMETTERE IN RETE, CON POTENZA LATO DC DI 120,8 MW, DA UBICARSI NEL COMUNE DI SPINAZZOLA IN LOCALITÀ "SAN VINCENZO - LO MURRO", DELLE OPERE CONNESSE E DELLE INFRASTRUTTURE INDISPENSABILI <i>– Progetto definitivo –</i>									
Elaborato: RELAZIONE TECNICA									
Rev:					Data:			Foglio	
00							Febbraio 2024	23 di 53	

Con tali sezioni la caduta di potenziale viene contenuta entro il 2% del valore misurato da qualsiasi modulo posato al gruppo di conversione.

3.2.1.4 Quadri elettrici

3.2.1.4.1 Quadri di stringa campo agrivoltaico

I quadri di stringa presenti all'interno del campo agrivoltaico hanno la funzione di raggruppare le stringhe tramite solar cable da circa 10 mmq in alluminio 0,9/1,5kVcc collegandole in parallelo.

3.2.1.4.2 Quadri di raggruppamento quadri di stringa campo agrivoltaico

Il quadro in oggetto è previsto con fusibili sugli ingressi lato DC di corrente massima pari a 400 A e tensione di carico 1500 Volt. Tutti gli ingressi sono parallelizzati su un sezionatore sottocarico da 4000 A e del tipo motorizzato e remotizzato con protezione DC Type I + II.

3.2.1.5 Sistemi ausiliari

3.2.1.5.1 Sorveglianza

L'accesso all'area recintata sarà sorvegliato automaticamente da un sistema integrato Antintrusione composto da:

- Telecamere TVCC tipo fisso Day-Night, per visione diurna e notturna, con illuminatore a IR, ogni 35 m;
- cavo alfa con anime magnetiche, collegato a sensori microfonici, aggraffato alle recinzioni a media altezza, e collegato alla centralina d'allarme in cabina;
- barriere a microonde sistemate su tutto il perimetro del campo agrivoltaico;
- N.1 badge di sicurezza a tastierino, per accesso alla cabina;
- N.1 centralina di sicurezza integrata installata in cabina.

I sistemi appena elencati funzioneranno in modo integrato.

Il cavo alfa sarà in grado di rilevare le vibrazioni trasmesse alla recinzione esterna in caso di tentativo di scavalco o danneggiamento. Le barriere a microonde rileveranno l'accesso in caso di scavalco o effrazione nelle aree del cancello e/o della cabina.

Le telecamere saranno in grado di registrare oggetti in movimento all'interno del campo, anche di notte; la centralina manterrà in memoria le registrazioni.

I badges impediranno l'accesso alla cabina elettrica e alla centralina di controllo ai non autorizzati.

Al rilevamento di un'intrusione, da parte di qualsiasi sensore in campo, la centralina di controllo, alla quale saranno collegati tutti i sopradetti sistemi, invierà una chiamata alla più vicina stazione di polizia e al responsabile di impianto tramite un combinatore telefonico automatico e trasmissione via antenna gsm.

Parimenti, se l'intrusione si verificherà di notte, il campo verrà automaticamente illuminato a giorno dai proiettori.

3.2.1.5.2 Illuminazione

L'impianto di illuminazione esterno sarà costituito da 2 sistemi:

- Illuminazione perimetrale
- Illuminazione esterna cabine di trasformazione

Tali sistemi sono di seguito brevemente descritti.

Progetto: PROGETTO PER LA REALIZZAZIONE DI UN IMPIANTO AGRIVOLTAICO DELLA POTENZA DI 100 MW DA IMMETTERE IN RETE, CON POTENZA LATO DC DI 120,8 MW, DA UBICARSI NEL COMUNE DI SPINAZZOLA IN LOCALITÀ "SAN VINCENZO - LO MURRO", DELLE OPERE CONNESSE E DELLE INFRASTRUTTURE INDISPENSABILI <i>– Progetto definitivo –</i>			
Elaborato: RELAZIONE TECNICA			
Rev:			Data:
00			Febbraio 2024
			Foglio 24 di 53

Illuminazione perimetrale

Sarà realizzato un impianto di illuminazione per la videosorveglianza composto da armature IP65 in doppio isolamento (classe 2) con lampade a LED da 20W posti nelle immediate vicinanze delle telecamere e quindi sulla sommità del palo. Quindi, la morsettiera a cui saranno attestati i cavi dovrà essere anche essa in classe 2 e i pali utilizzati, se metallici, non dovranno essere collegati a terra.

Illuminazione esterna cabine di trasformazione

- Tipo lampade: 24 led 1144 Litio - POWERLED;
- Tipo armatura: corpo Al pressofuso, con alettature di raffreddamento;
- Funzione: illuminazione piazzole per manovre e sosta.

3.2.1.6 Potenza e Producibilità impianto

La potenza di picco del generatore è data da:

$$P = P_{\text{modulo}} * N^{\circ}_{\text{moduli}} = 635 \text{ W} * 190.296 = 120.837 \text{ kWp}$$

L'energia totale prodotta dall'impianto alle condizioni STC (irraggiamento dei moduli di 1000 W/m² a 25°C di temperatura) si calcola come:

Esposizione	N° moduli	Radiazione solare [kWh/m ²]	Energia [kWh]
Esposizione N-S DA PV SIST	190.296	20392	224.840.017

All'energia prodotta si sottrae poi una quota derivante dalle perdite totali dell'impianto quali:

- Perdite per ombreggiamento;
- Perdite per aumento di temperatura;
- Perdite di mismatching;
- Perdite in corrente continua;
- Altre perdite (sporcizia, tolleranze...);
- Perdite per conversione

3.2.1.7 Verifiche

Al termine dei lavori l'installatore dell'impianto effettuerà le seguenti verifiche tecnico-funzionali:

- corretto funzionamento dell'impianto agrivoltaico nelle diverse condizioni di potenza generata e nelle varie modalità previste dal gruppo di conversione (accensione, spegnimento, mancanza rete, ecc.);
- continuità elettrica e connessioni tra moduli;
- messa a terra di masse e scaricatori;
- isolamento dei circuiti elettrici dalle masse.

L'impianto deve essere realizzato con componenti che in fase di avvio dell'impianto agrivoltaico, il rapporto fra l'energia o la potenza prodotta in corrente alternata e l'energia o la potenza producibile in corrente alternata (determinata in funzione

Progetto:

PROGETTO PER LA REALIZZAZIONE DI UN IMPIANTO AGRIVOLTAICO DELLA POTENZA DI 100 MW DA IMMETTERE IN RETE, CON POTENZA LATO DC DI 120,8 MW, DA UBICARSI NEL COMUNE DI SPINAZZOLA IN LOCALITÀ "SAN VINCENZO - LO MURRO", DELLE OPERE CONNESSE E DELLE INFRASTRUTTURE INDISPENSABILI

– Progetto definitivo –

Elaborato:

RELAZIONE TECNICA

Rev:										Data:	Foglio
00										Febbraio 2024	25 di 53

dell'irraggiamento solare incidente sul piano dei moduli, della potenza nominale dell'impianto e della temperatura di funzionamento dei moduli) sia almeno superiore a 0,78 nel caso di utilizzo di inverter di potenza fino a 20 kW e 0,8 nel caso di utilizzo di inverter di potenza superiore, nel rispetto delle condizioni di misura e dei metodi di calcolo descritti nella medesima Guida CEI 82-25.

Il generatore soddisfa i limiti in tensione, corrente e potenza.

Progetto: PROGETTO PER LA REALIZZAZIONE DI UN IMPIANTO AGRIVOLTAICO DELLA POTENZA DI 100 MW DA IMMETTERE IN RETE, CON POTENZA LATO DC DI 120,8 MW, DA UBICARSI NEL COMUNE DI SPINAZZOLA IN LOCALITÀ "SAN VINCENZO - LO MURRO", DELLE OPERE CONNESSE E DELLE INFRASTRUTTURE INDISPENSABILI <i>– Progetto definitivo –</i>										
Elaborato: <p style="text-align: center;">RELAZIONE TECNICA</p>										
Rev:								Data:		Foglio
00								Febbraio 2024		26 di 53

4 LAYOUT D'IMPIANTO

Nella definizione del layout di progetto e quindi nel posizionamento dei pannelli fotovoltaici, sono stati seguiti i seguenti criteri:

- Distanza della recinzione dal ciglio stradale di almeno 20 m;
- Distanza della struttura dei pannelli dalla recinzione di almeno 3 m;
- Distanza tra le file dei pannelli fotovoltaici di 6 m in modo da evitare ombreggiamenti reciproci tra pannelli stessi;
- Viabilità interna di 3,5 m di larghezza lungo tutto il perimetro dell'area recintata.
- Posizionamento delle dodici cabine di trasformazione quanto più baricentrico possibile rispetto ai relativi pannelli serviti;

Di seguito viene mostrato il layout d'impianto progettato.

Progetto:

PROGETTO PER LA REALIZZAZIONE DI UN IMPIANTO AGRIVOLTAICO DELLA POTENZA DI 100 MW DA IMMETERE IN RETE, CON POTENZA LATO DC DI 120,8 MW, DA UBICARSI NEL COMUNE DI SPINAZZOLA IN LOCALITÀ "SAN VINCENZO - LO MURRO", DELLE OPERE CONNESSE E DELLE INFRASTRUTTURE INDISPENSABILI

– Progetto definitivo –

Elaborato:

RELAZIONE TECNICA

Rev:

00

Data:

Febbraio 2024

Foglio

27 di 53

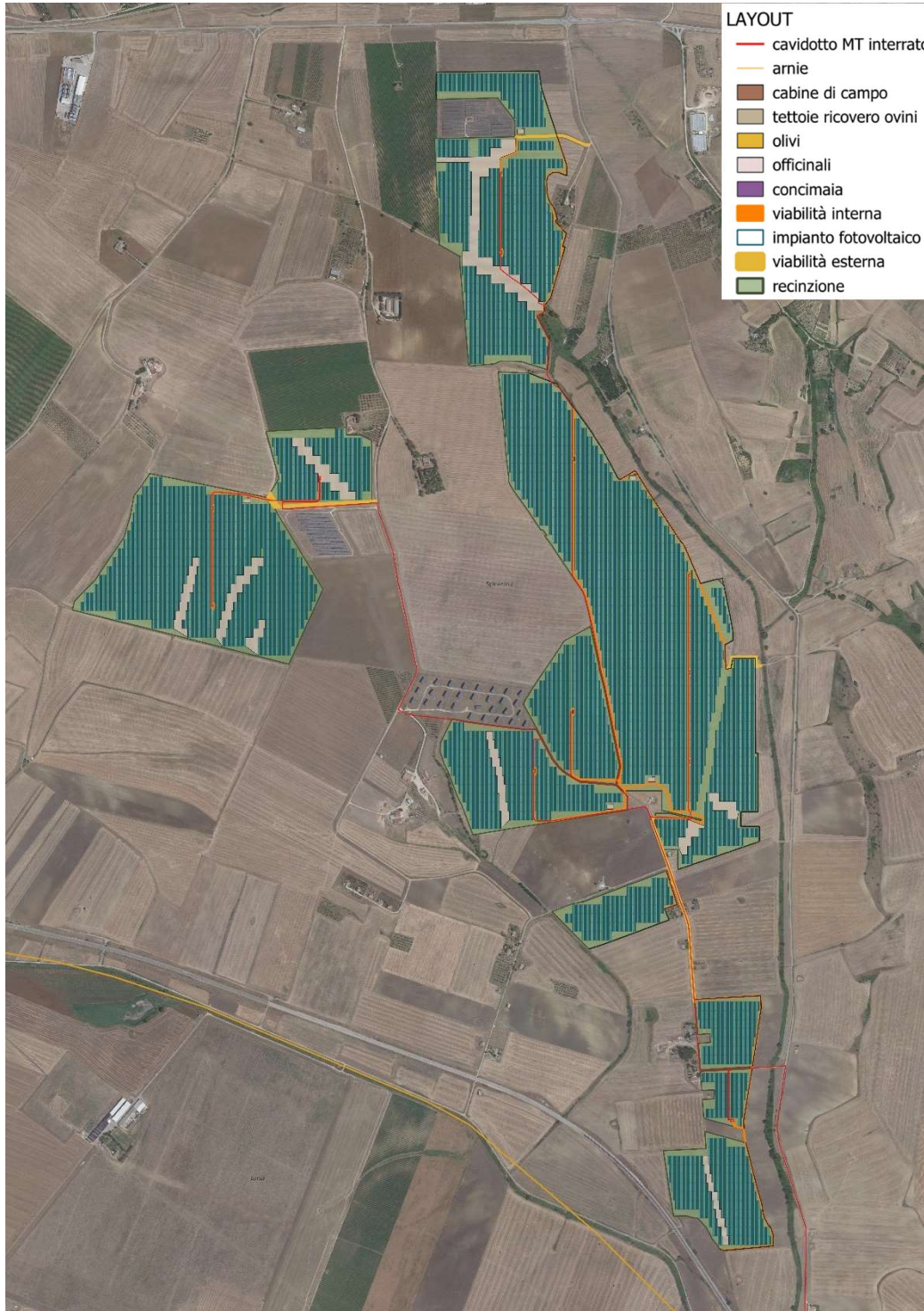

Layout di progetto su ortofoto

Progetto: PROGETTO PER LA REALIZZAZIONE DI UN IMPIANTO AGRIVOLTAICO DELLA POTENZA DI 100 MW DA IMMETTERE IN RETE, CON POTENZA LATO DC DI 120,8 MW, DA UBICARSI NEL COMUNE DI SPINAZZOLA IN LOCALITÀ "SAN VINCENZO - LO MURRO", DELLE OPERE CONNESSE E DELLE INFRASTRUTTURE INDISPENSABILI <i>– Progetto definitivo –</i>									
Elaborato: RELAZIONE TECNICA									
Rev:							Data:		Foglio
00							Febbraio 2024		28 di 53

4.1 Il sistema agrivoltaico

4.1.1 Natura dell'intervento

Lo sviluppo di fonti di energia rinnovabile come sistema per soddisfare la sempre maggiore domanda globale di energia e contemporaneamente ridurre le emissioni di gas serra dovuti all'utilizzo dei combustibili fossili rappresenta una delle principali sfide sociali per l'umanità. Il sistema fotovoltaico consente di utilizzare l'energia solare e trasformarla in energia elettrica.

Dunque, tale sistema consente di produrre energia elettrica rinnovabile, riducendo l'utilizzo dei combustibili fossili e la produzione di CO₂ in atmosfera, mirando a soddisfare la domanda di energia elettrica, in continuo aumento. Tuttavia, l'installazione di questi sistemi a terra, nonostante compensi la domanda di energia elettrica, agisce sulla produttività agricola del terreno sul quale insiste il sistema, a causa della variazione d'uso, con grande preoccupazione per gli areali con popolazioni ad alta intensità. Al contrario, il sistema Agro-Fotovoltaico (APV), consente di combinare la produzione agricola (Agro) ed il sistema per la produzione di energia elettrica (Fotovoltaico) che coesistono stessa superficie.

Dunque, l'impianto agrivoltaico, quale quello in esame, consente contestualmente di:

- produrre energia elettrica rinnovabile, riducendo l'utilizzo dei combustibili fossili e la produzione di CO₂ in atmosfera, mirando a soddisfare la domanda di energia elettrica, in continuo aumento;
- salvaguardare la produzione di prodotti agricoli, garantendo un livello di sicurezza dell'approvvigionamento alimentare, che è sempre più minacciata dai cambiamenti climatici e da una domanda crescente, per via del continuo aumento della popolazione su scala globale.

4.1.2 Analisi agronomica dei sistemi agrivoltaici

Un sistema integrato basato sulla combinazione della tecnologia fotovoltaica e dell'agricoltura necessita di alcuni accorgimenti tanto per la parte impiantistica di produzione dell'energia quanto per la parte agricola e la gestione di entrambe le attività.

È necessario analizzare tutti gli aspetti tecnici e le varie procedure operative nella gestione del suolo e delle colture (vista la presenza delle strutture di sostegno dei trackers), nonché gli effetti dei pannelli fotovoltaici sulle condizioni microclimatiche e sulla coltivazione delle colture. Un sistema integrato basato sulla combinazione della tecnologia fotovoltaica e dell'agricoltura necessita di alcuni

accorgimenti tanto per la parte impiantistica di produzione dell'energia quanto per la parte agricola e la gestione di entrambe le attività.

È necessario analizzare tutti gli aspetti tecnici e le varie procedure operative nella gestione del suolo e delle colture (vista la presenza delle strutture di sostegno dei trackers), nonché gli effetti dei pannelli fotovoltaici sulle condizioni microclimatiche e sulla coltivazione delle colture.

Il primo punto da analizzare corrisponde alle caratteristiche che i trackers devono avere per essere congeniali all'attività agricola che si svolge sulla stessa area. Infatti, i trackers per posizione, struttura, altezza dell'asse di rotazione da terra devono consentire il passaggio delle macchine agricole convenzionali per svolgere le normali operazioni di lavorazione del terreno e la raccolta dei prodotti agricoli.

Nonostante questo, è fondamentale che l'operatore addetto alla guida dei macchinari abbia una certa esperienza di guida, al fine di ridurre a zero eventuali danni alla struttura.

Il suddetto problema può essere soppiantato mediante l'utilizzo di sistemi di guida autonoma e mediante utilizzo di strumenti utilizzati in agricoltura di precisioni (GPS).

Progetto: PROGETTO PER LA REALIZZAZIONE DI UN IMPIANTO AGRIVOLTAICO DELLA POTENZA DI 100 MW DA IMMETTERE IN RETE, CON POTENZA LATO DC DI 120,8 MW, DA UBICARSI NEL COMUNE DI SPINAZZOLA IN LOCALITÀ "SAN VINCENZO - LO MURRO", DELLE OPERE CONNESSE E DELLE INFRASTRUTTURE INDISPENSABILI <i>– Progetto definitivo –</i>								
Elaborato: RELAZIONE TECNICA								
Rev:					Data:	Foglio		
00					Febbraio 2024	29 di 53		

4.1.3 Consistenza dell'impianto agrivoltaico

L'impianto di produzione sarà costituito da n.1 campo agrivoltaico nel quale la distribuzione dei moduli fotovoltaici ha tenuto conto dei seguenti fattori:

- Pendenza del sito;
- Vincoli ambientali e paesaggistici;
- Distanze di sicurezza dalle infrastrutture;
- Pianificazione territoriale ed urbanistica in vigore;

il tutto come meglio illustrato nello studio di impatto ambientale e relativi allegati.

Al fine di ottimizzare la produzione di energia elettrica, l'impianto agrivoltaico sarà realizzato mediante strutture di inseguimento tracker monoassiale ad una distanza di 6 m. Il sistema di inseguimento consente una maggiore resa in termini di producibilità energetica e riduce eventuali fenomeni di ombreggiamento che potenzialmente potrebbero danneggiare la produzione energetica.

Tutti i moduli hanno una potenza pari a 635 Wp. I trackers sono tra loro distinti, per un totale della potenza installata di 120,8 MWp e sono suddivisi in n.6 sottocampi come di seguito:

Sottocampo	N. Moduli Fotovoltaici	N. Stringhe 24 moduli	Inverter 18 Stringhe	Inverter 20 Stringhe	Inverter 22 Stringhe	Inverter 23 Stringhe	Inverter 24 Stringhe
Lotto Ovest 1	17.184	716	0	1	0	0	29
Lotto Ovest 2	25.200	1.050	1	0	0	0	43
Lotto Nord 1	16.992	708	2	0	0	0	28
Lotto Nord 2	12.480	520	1	0	1	0	20
Lotto Centrale	102.048	4.252	3	0	1	0	174
Lotto Sud	16.392	683716	2	0	0	1	26
	190.296	7.929					

Nella zona occidentale dell'impianto, troviamo i sottocampi 1 e 2, dotati rispettivamente di due cabine di trasformazione da 7260 kVA e una da 9900 kVA. La sezione settentrionale, suddivisa in due sottocampi, ospita una cabina da 9900 kVA nel primo e una da 7260 kVA nel secondo. Il sottocampo centrale ospita sei cabine di trasformazione da 9900 kVA, mentre nel sottocampo meridionale è presente una cabina da 9900 kVA.

Il processo di conversione di potenza da DC a AC è realizzato tramite 333 inverter diffusi di stringa del modello HUAWEI SUN2000-330KTL-H1. Ciascun inverter è collegato a 18-20-22-23-24 stringhe, corrispondenti a 432-480-528-552-576 pannelli fotovoltaici (ogni stringa composta da 24 pannelli). La potenza prodotta dagli inverter è poi indirizzata alle cabine di trasformazione della tensione, che elevano la tensione da 800 V a 30 kV.

Progetto: PROGETTO PER LA REALIZZAZIONE DI UN IMPIANTO AGRIVOLTAICO DELLA POTENZA DI 100 MW DA IMMETERE IN RETE, CON POTENZA LATO DC DI 120,8 MW, DA UBICARSI NEL COMUNE DI SPINAZZOLA IN LOCALITÀ "SAN VINCENZO - LO MURRO", DELLE OPERE CONNESSE E DELLE INFRASTRUTTURE INDISPENSABILI <i>– Progetto definitivo –</i>						
Elaborato: RELAZIONE TECNICA						
Rev:					Data:	Foglio
00					Febbraio 2024	30 di 53

Di seguito una tabella riassuntiva dei singoli sottocampi:

	Cabina	AC Output Power (kVA)	Numero inverter	Numero stringhe associate	Numero moduli associati	Potenza sottocampo (MWp)
Lotto Ovest 1	Cabina TS.3	9900	30	716	17184	10.911
Lotto Ovest 2	Cabina TS.1	7260	22	525	12600	16.002
	Cabina TS.2	7260	22	525	12600	
Lotto Nord 1	Cabina TS.4	9900	30	708	16992	10.789
Lotto Nord 2	Cabina TS.5	7260	22	520	12480	7.924
Lotto Centrale	Cabina TS.6	9900	29.67	708.67	17008	64.800
	Cabina TS.7	9900	29.67	708.67	17008	
	Cabina TS.8	9900	29.67	708.67	17008	
	Cabina TS.9	9900	29.67	708.67	17008	
	Cabina TS.10	9900	29.67	708.67	17008	
	Cabina TS.11	9900	29.67	708.67	17008	
Lotto Sud	Cabina TS.12	9900	29	683	16392	10.408

L'impianto agrivoltaico comprenderà inoltre:

- Un cavidotto interrato MT 30 kV di lunghezza pari a circa 17 km, che connette il campo agrivoltaico alla sottostazione elettrica utente, trasportando l'energia elettrica prodotta dall'impianto;
- Rete telematica di monitoraggio in fibra ottica per il controllo della rete elettrica e dell'impianto agrivoltaico mediante trasmissione di dati via modem o satellitare;
- Una viabilità interna sterrata e permeabile, per una lunghezza totale di circa 7,5 km, per consentire il transito dei mezzi necessari per la manutenzione e la pulizia dei moduli FV.

L'impianto sarà collegato alla rete di distribuzione nazionale e cederà la propria energia in "grid parity", cioè non graverà in alcuna maniera sulla collettività mediante la concessione di contributi. L'investimento sostenuto per la realizzazione

Progetto:

PROGETTO PER LA REALIZZAZIONE DI UN IMPIANTO AGRIVOLTAICO DELLA POTENZA DI 100 MW DA IMMETTERE IN RETE, CON POTENZA LATO DC DI 120,8 MW, DA UBICARSI NEL COMUNE DI SPINAZZOLA IN LOCALITÀ "SAN VINCENZO - LO MURRO", DELLE OPERE CONNESSE E DELLE INFRASTRUTTURE INDISPENSABILI

- Progetto definitivo -

Elaborato:

RELAZIONE TECNICA

Rev:

Data:

Foglio

00

Febbraio 2024

31 di 53

dell'impianto sarà ripagato interamente mediante la vendita dell'energia elettrica prodotta dall'impianto. La producibilità stimata di impianto sarà pari a 190.817.026 kWh/anno.

Il sito rientra nelle disponibilità della società richiedente in forza del contratto preliminare di costituzione di diritto di superficie sottoscritto con il proprietario delle aree interessate dall'impianto agrivoltaico, regolarmente registrato e trascritto.

Progetto: PROGETTO PER LA REALIZZAZIONE DI UN IMPIANTO AGRIVOLTAICO DELLA POTENZA DI 100 MW DA IMMETTERE IN RETE, CON POTENZA LATO DC DI 120,8 MW, DA UBICARSI NEL COMUNE DI SPINAZZOLA IN LOCALITÀ "SAN VINCENZO - LO MURRO", DELLE OPERE CONNESSE E DELLE INFRASTRUTTURE INDISPENSABILI <i>– Progetto definitivo –</i>										
Elaborato: RELAZIONE TECNICA										
Rev:								Data:		Foglio
00								Febbraio 2024		32 di 53

5 COLLEGAMENTO DELL'IMPIANTO AGRIVOLTAICO ALLA RETE AT

L'impianto sarà collegato in antenna a 150 kV sulla Stazione Elettrica (SE) a 380/150 kV della RTN denominata "Genzano". Il nuovo elettrodotto in antenna a 150 kV per il collegamento alla Stazione Elettrica della RTN costituisce impianto di utenza per la connessione.

Le specifiche tecniche delle apparecchiature saranno conformi all'Allegato 3 "Requisiti e caratteristiche tecniche delle stazioni elettriche della RTN" del Codice di Rete.

Le opere in argomento sono progettate e saranno costruite e collaudate in osservanza alla regola dell'arte dettata, in particolare dalle più aggiornate:

- Disposizioni nazionali derivanti da leggi, decreti e regolamenti applicabili, con eventuali aggiornamenti, con particolare attenzione a quanto previsto dalla materia antinfortunistica;
- Disposizioni e prescrizioni delle Autorità locali, Enti ed Amministrazioni interessate;
- Norme CEI, IEC, CENELEC, ISO, UNI in vigore, con particolare attenzione a quanto previsto in materia di compatibilità elettromagnetica.

Progetto: PROGETTO PER LA REALIZZAZIONE DI UN IMPIANTO AGRIVOLTAICO DELLA POTENZA DI 100 MW DA IMMETERE IN RETE, CON POTENZA LATO DC DI 120,8 MW, DA UBICARSI NEL COMUNE DI SPINAZZOLA IN LOCALITÀ "SAN VINCENZO - LO MURRO", DELLE OPERE CONNESSE E DELLE INFRASTRUTTURE INDISPENSABILI <i>– Progetto definitivo –</i>										
Elaborato: RELAZIONE TECNICA										
Rev:								Data:		Foglio
00								Febbraio 2024		33 di 53

6 OPERE CIVILI

6.1 Struttura di supporto dei moduli

Le strutture porta pannello saranno realizzate in carpenteria metallica. Le palancole saranno infisse nel terreno con una macchina battipalo.

Si tratta di una struttura metallica costituita essenzialmente da:

- Un **corpo di sostegno** disponibile come sostegno singolo o articolato, a seconda del numero dei moduli da applicare, e l'utilizzo di un profilo monoblocco consente di evitare ulteriori giunzioni suscettibili alla corrosione;
- delle **traverse**, rapportate alle forze di carico, i cui profili sono integrati da scanalature che permettono un facile montaggio dei moduli fotovoltaici. Le traverse sono fissate al sostegno con particolari morsetti;
- delle fondazioni costituite semplicemente da un profilato in acciaio zincato a caldo conficcato nel terreno e disponibile in 6 lunghezze standard. La forma del profilo permette di supportare ottimamente i carichi statici e consente un risparmio di materiale pari al 50% rispetto ai più comuni profili laminati.

Il sistema di montaggio modulare della soluzione scelta, tramite particolari morsetti di congiunzione, riduce al minimo i tempi di montaggio.

Il conficcamento dei profili in acciaio delle fondazioni è realizzato da ditte specializzate e il dimensionamento viene realizzato a seguito della perizia geologica che consente di effettuare il calcolo ottimale della profondità a cui vanno conficcati i profilati in relazione al tipo di terreno. In tal modo è possibile garantire un ottimale utilizzo dei profili e dei materiali.

Gli inseguitori monoassiali di progetto sono strutture in carpenteria metallica, configurati per supportare 24 moduli FV (1 stringa elettrica) e farli ruotare su un asse. L'ingombro del tracker utilizzato nei 6 sottocampi, in pianta, è di m 28 x 2,465. L'asse di rotazione è ubicato a m 2,33 di altezza e l'inclinazione massima rispetto all'orizzontale è di 55°, pertanto l'altezza massima del bordo dei moduli sarà di m 3,32, esclusivamente nelle prime ore del mattino e nelle ultime della sera, mentre durante l'arco della giornata l'altezza massima del bordo dei moduli sarà inferiore.

Di seguito si riportano alcune viste laterali ed in pianta delle strutture mobili di sostegno dei moduli che saranno impiegate.

Progetto:

PROGETTO PER LA REALIZZAZIONE DI UN IMPIANTO AGRIVOLTAICO DELLA POTENZA DI 100 MW DA IMMETERE IN RETE, CON POTENZA LATO DC DI 120,8 MW, DA UBICARSI NEL COMUNE DI SPINAZZOLA IN LOCALITÀ "SAN VINCENZO - LO MURRO", DELLE OPERE CONNESSE E DELLE INFRASTRUTTURE INDISPENSABILI

– Progetto definitivo –

Elaborato:

RELAZIONE TECNICA

Rev:

00

Data:

Febbraio 2024

Foglio

34 di 53

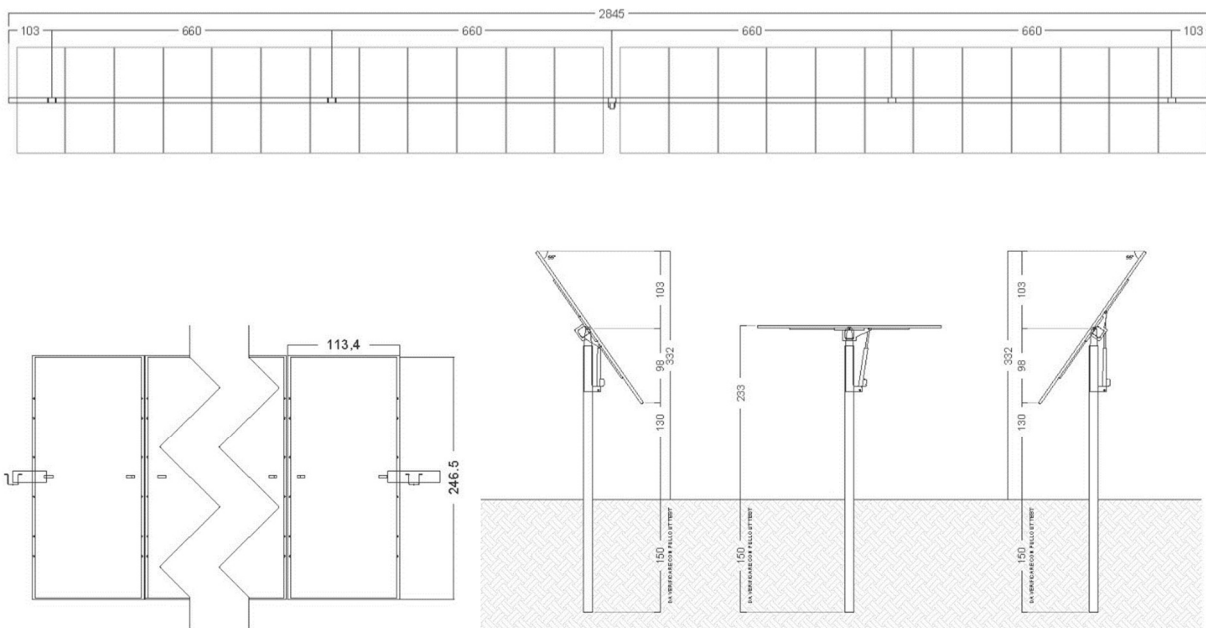

Disegni tipici strutture di sostegno

La struttura di supporto è garantita per 25-30 anni.

Sinteticamente i vantaggi della struttura utilizzata si possono così riassumere:

- **Logistica:** tali strutture sono caratterizzate da componenti del sistema perfettamente integrate, in virtù dell'alto grado di prefabbricazione, che consentono un montaggio facile e veloce;
- **Materiali:** sono costituite da materiale interamente metallico (alluminio/inox) con notevole aspettativa di durata ed altamente riciclabile, inoltre le strutture presentano un aspetto leggero dovuto alla forma dei profili ottimizzata;
- **Costruzione:** non è necessario nessun tipo di fondazioni per la struttura, con la possibilità di regolazione per terreni accidentati. È inoltre caratterizzata da una facilità di installazione di moduli laminati o con cornice ed una facile e vantaggiosa integrazione con un sistema parafulmine;
- **Calcoli statici:** le traverse che costituiscono la struttura sono rapportate alle forze di carico, inoltre è possibile considerare la forza di impatto del vento, calcolata sulla base delle più recenti e aggiornate conoscenze scientifiche e di innovazione tecnologiche.

6.2 Cabine elettriche di trasformazione

Le cabine elettriche svolgono la funzione di edifici tecnici adibiti a locali per la posa dei quadri, del trasformatore, e delle apparecchiature di telecontrollo e di consegna e misura. Il progetto, infatti, prevede l'installazione di n. 12 cabine elettriche di trasformazione costituite da container di involucro contenente apparecchiature elettromeccaniche quali inverter,

Progetto: PROGETTO PER LA REALIZZAZIONE DI UN IMPIANTO AGRIVOLTAICO DELLA POTENZA DI 100 MW DA IMMETERE IN RETE, CON POTENZA LATO DC DI 120,8 MW, DA UBICARSI NEL COMUNE DI SPINAZZOLA IN LOCALITÀ "SAN VINCENZO - LO MURRO", DELLE OPERE CONNESSE E DELLE INFRASTRUTTURE INDISPENSABILI <i>– Progetto definitivo –</i>									
Elaborato: <p style="text-align: center;">RELAZIONE TECNICA</p>									
Rev:					Data:			Foglio	
00					Febbraio 2024			35 di 53	

trasformatore, quadri, contatori, servizi ausiliari, UPS, cassetteria, staffaggi e tutto quant'altro necessario per rendere l'opera correttamente funzionante.



Disegni tipici cabine di trasformazione

L'accesso alle cabine elettriche di trasformazione avverrà tramite la viabilità interna, realizzata in materiale stabilizzato permeabile.

Le cabine saranno dotate di un adeguato sistema di ventilazione per prevenire fenomeni di condensa interna e garantire il corretto raffreddamento delle macchine elettriche presenti.

La sicurezza strutturale dei manufatti dovrà essere garantita dal fornitore.

La struttura prevista sarà prefabbricata in c.a.v. monoblocco costituita da pannelli di spessore 80 mm e solaio di copertura di 100 mm realizzati con armatura in acciaio FeB44K e calcestruzzo classe Rck 400 kg/cm². La fondazione sarà costituita da una vasca prefabbricata in c.a.v. di altezza 50 cm predisposta con forature a frattura prestabilita per passaggio cavi MT/BT. Dalle cabine di trasformazione i cavidotti arrivano alla SSEU.

6.3 Viabilità interna

È stata prevista la realizzazione della viabilità interna per il passaggio dei veicoli necessari per la realizzazione e manutenzione dell'impianto.

La viabilità interna, riportata in planimetrie di progetto definitivo, avrà una larghezza di 3.5m e una superficie complessiva di circa 27.219 mq. È prevista, inoltre, la realizzazione di 12 piazzole, della superficie complessiva di 1251 mq, per l'alloggiamento delle cabine elettriche.

I volumi di scavo previsti per la realizzazione della viabilità sono pari a circa 15.000 mc.

La viabilità a realizzarsi sarà permeabile all'acqua, non asfaltata e presenterà la seguente stratigrafia (dal terreno esistente verso l'alto):

- TNT
- Massicciata: pari a 35 cm;
- Misto stabilizzato: pari a 10 cm.

Progetto: PROGETTO PER LA REALIZZAZIONE DI UN IMPIANTO AGRIVOLTAICO DELLA POTENZA DI 100 MW DA IMMETERE IN RETE, CON POTENZA LATO DC DI 120,8 MW, DA UBICARSI NEL COMUNE DI SPINAZZOLA IN LOCALITÀ "SAN VINCENZO - LO MURRO", DELLE OPERE CONNESSE E DELLE INFRASTRUTTURE INDISPENSABILI <i>- Progetto definitivo -</i>									
Elaborato: <p style="text-align: center;">RELAZIONE TECNICA</p>									
Rev:					Data:			Foglio	
00							Febbraio 2024	36 di 53	

Saranno impiegati "aggregati riciclati" in ossequio alla direttiva GPP (Green Public Green Public Procurement) per una quantità pari ad almeno il 30% del totale, secondo quanto previsto dalla LR 23/06.

Si riporta di seguito un tipico delle sezioni stradali.

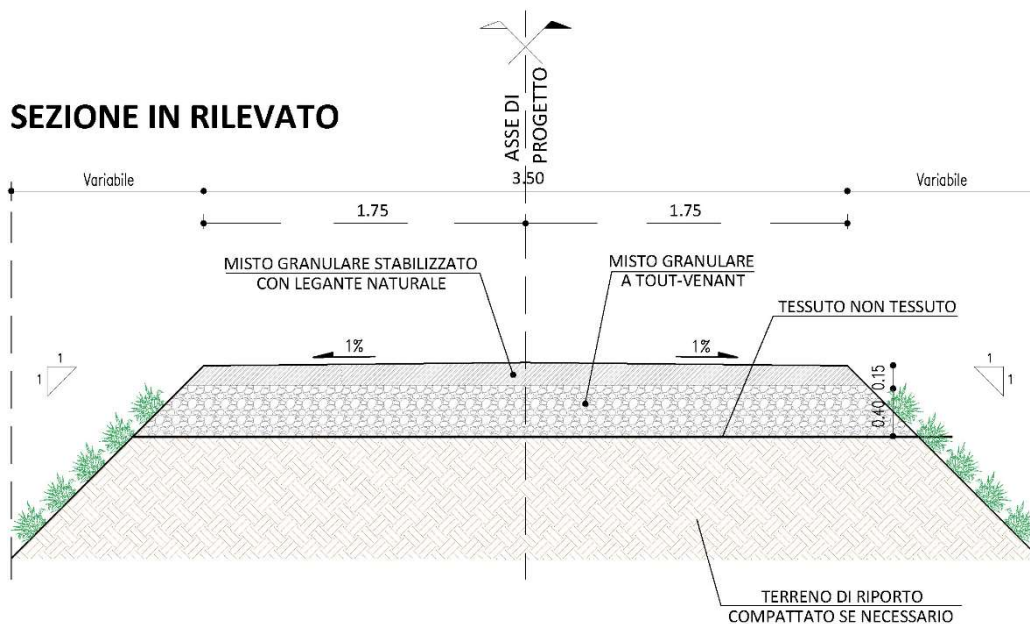

Particolari sezioni stradali

6.4 Recinzione

Recinzione perimetrale (per complessivi 18228 m)

Per garantire la sicurezza dell'impianto, l'area di pertinenza sarà chiusa mediante una nuova recinzione metallica, di altezza pari a 2 m, installata con pali infissi nel terreno, per una lunghezza complessiva di circa 18288 m, installata su cordolo perimetrale in cls di altezza fuori terra pari a 0,1 m, con aperture di 20x10 cm ogni 25 m per permettere il passaggio della fauna.

Si può stimare un peso di circa 4 kg/mq dei pannelli di recinzione per un totale di:

Progetto:

PROGETTO PER LA REALIZZAZIONE DI UN IMPIANTO AGRIVOLTAICO DELLA POTENZA DI 100 MW DA IMMETERE IN RETE, CON POTENZA LATO DC DI 120,8 MW, DA UBICARSI NEL COMUNE DI SPINAZZOLA IN LOCALITÀ "SAN VINCENZO - LO MURRO", DELLE OPERE CONNESSE E DELLE INFRASTRUTTURE INDISPENSABILI

– Progetto definitivo –

Elaborato:

RELAZIONE TECNICA

Rev:

Data:

Foglio

00

Febbraio 2024

37 di 53

18288 m (L) x 2 m (H) x 4 kg/mq = 146 t

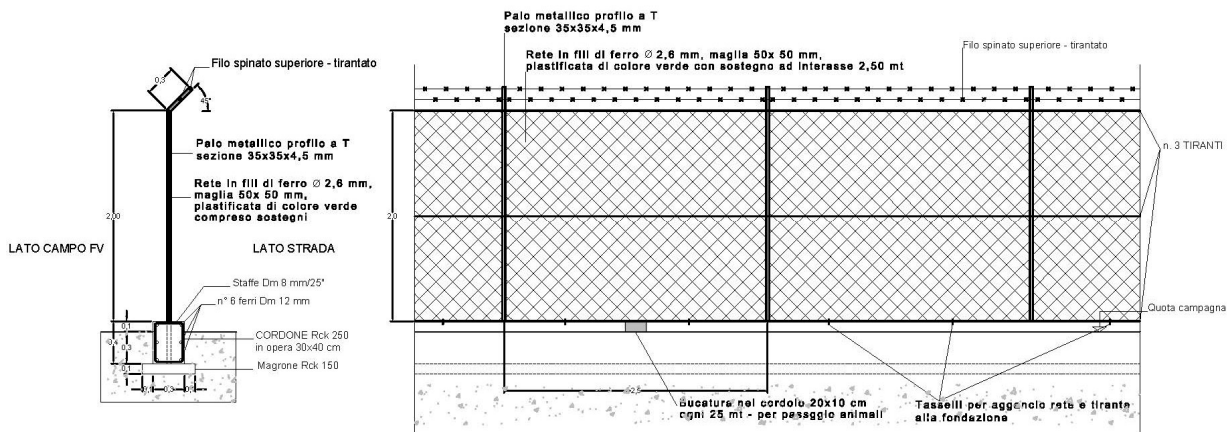

Particolare della recinzione

L'installazione della recinzione perimetrale attorno all'impianto agrivoltaico mira a ridurre al minimo l'impatto visivo sull'ambiente e sul patrimonio culturale. La maggior parte della lunghezza della recinzione sarà caratterizzata da una fascia perimetrale piantumata con olivocoltura, svolgendo un ruolo chiave nella mitigazione e nella schermatura delle aree circostanti. La selezione delle piante rispetta le specifiche della specie autoctona presente in Puglia, con un distanziamento approssimativo di 3 metri tra ciascun esemplare.

In particolare, la specie sempreverde della macchia mediterranea contribuirà in modo efficiente con fioriture benefiche per gli insetti pronubi e con frutti commestibili che attraggono la fauna, offrendo al contempo un ambiente favorevole alla nidificazione e al rifugio. Questa strategia, associata all'istituzione di fasce destinate alla coltivazione di piante officinali e a spazi dedicati alle arnie, non solo mira alla produzione, ma anche a attenuare l'impatto visivo complessivo.

Progetto:

PROGETTO PER LA REALIZZAZIONE DI UN IMPIANTO AGRIVOLTAICO DELLA POTENZA DI 100 MW DA IMMETTERE IN RETE, CON POTENZA LATO DC DI 120,8 MW, DA UBICARSI NEL COMUNE DI SPINAZZOLA IN LOCALITÀ "SAN VINCENZO - LO MURRO", DELLE OPERE CONNESSE E DELLE INFRASTRUTTURE INDISPENSABILI

– Progetto definitivo –

Elaborato:

RELAZIONE TECNICA

Rev:

Data:

Foglio

00

Febbraio 2024

38 di 53

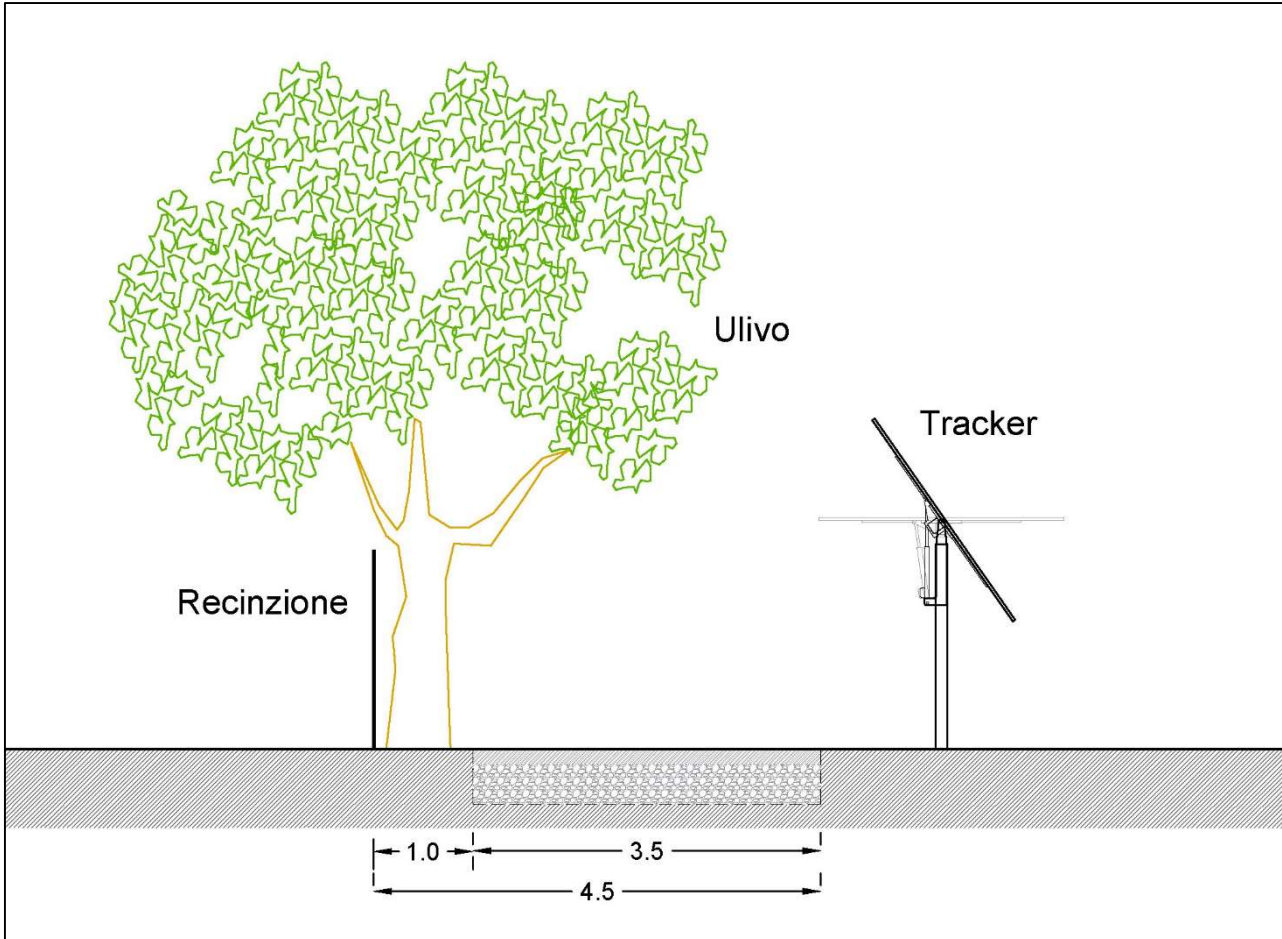

Sezione della recinzione perimetrale e della fascia di mitigazione

Progetto: PROGETTO PER LA REALIZZAZIONE DI UN IMPIANTO AGRIVOLTAICO DELLA POTENZA DI 100 MW DA IMMETTERE IN RETE, CON POTENZA LATO DC DI 120,8 MW, DA UBICARSI NEL COMUNE DI SPINAZZOLA IN LOCALITÀ "SAN VINCENZO - LO MURRO", DELLE OPERE CONNESSE E DELLE INFRASTRUTTURE INDISPENSABILI <i>– Progetto definitivo –</i>										
Elaborato: RELAZIONE TECNICA										
Rev:								Data:		Foglio
00								Febbraio 2024		39 di 53

7 FASI DI LAVORAZIONE

La realizzazione dell'impianto sarà divisa in varie fasi.

Ogni fase potrà prevedere il noleggio di uno o più macchinari (muletti, escavatrici, gru per la posa della cabina prefabbricata, ecc.)

A questo proposito è opportuno precisare che non sono previsti interventi di adeguamento della viabilità pubblica preesistente al fine di consentire il transito dei mezzi idonei al montaggio e alla manutenzione.

È previsto l'intervento di squadre di operai differenziate a seconda del tipo di lavoro da svolgere.

Verranno impiegati in prima analisi i seguenti tipi di squadre:

- Manovali edili
- Eletttricisti
- Montatori meccanici
- Ditte specializzate

Si riporta di seguito una tabella con le fasi principali previste. Accanto ad ogni fase è specificato il tipo di squadra coinvolta:

FASE	Operatore
Recinzione provvisoria dell'area	<i>Manovali edili</i>
Sistemazione del terreno	<i>Ditta specializzata</i>
Pulizia del terreno	<i>Ditta specializzata</i>
Sbancamento per le piazzole di cabina di trasformazione	<i>Manovali edili</i>
Esecuzione scavi perimetrali	<i>Manovali edili</i>
Tracciamento delle strade	<i>Manovali edili</i>
Tracciamento dei punti come da progetto	<i>Manovali edili</i>
Realizzazione dei canali per la raccolta delle acque meteoriche	<i>Manovali edili</i>
Posa della recinzione definitiva	<i>Manovali edili</i>
Posa delle cabine prefabbricate	<i>Ditta specializzata</i>
Esecuzione del basamento per il G.E.	<i>Manovali edili</i>
Esecuzione delle infissioni delle strutture di sostegno e livellamenti necessari	<i>Manovali edili</i>
Infissione e collegamento dei dispersori dell'impianto di terra	<i>Manovali edili</i>
Esecuzione scavi per canalette	<i>Manovali edili</i>
Installazione delle palificazioni	<i>Manovali edili</i>
Installazione e cablaggio corpi illuminanti	<i>Eletttricisti</i>
Installazione sistemi di sicurezza	<i>Ditta specializzata</i>
Posa delle canalette	<i>Manovali edili</i>

Progetto:

PROGETTO PER LA REALIZZAZIONE DI UN IMPIANTO AGRIVOLTAICO DELLA POTENZA DI 100 MW DA IMMETERE IN RETE, CON POTENZA LATO DC DI 120,8 MW, DA UBICARSI NEL COMUNE DI SPINAZZOLA IN LOCALITÀ "SAN VINCENZO - LO MURRO", DELLE OPERE CONNESSE E DELLE INFRASTRUTTURE INDISPENSABILI

– Progetto definitivo –

Elaborato:

RELAZIONE TECNICA

Rev:										Data:	Foglio
00										Febbraio 2024	40 di 53

Posa degli inverters	<i>Ditta specializzata</i>
Montaggio delle strutture di sostegno	<i>Montatori meccanici</i>
Posa dei moduli FV sulle sottostrutture	<i>Elettricisti</i>
Installazione dei quadri di parallelo	<i>Elettricisti</i>
Esecuzione dell'impianto di terra e collegamento conduttori di protezione	<i>Elettricisti</i>
Posa dei cavi di energia nelle canalette	<i>Elettricisti</i>
Posa dei cavi di segnale in corrugato	<i>Elettricisti</i>
Cablaggi nei cestelli e raccordi alle canalette	<i>Elettricisti</i>
Chiusura di tutte le canalette	<i>Elettricisti</i>
Cablaggi delle apparecchiature elettriche	<i>Elettricisti</i>
Cablaggi in cabina	<i>Elettricisti</i>
Reinterro attorno alle cabine	<i>Manovali edili</i>
Cablaggi dei moduli fotovoltaici	<i>Elettricisti</i>
Verifiche sull'impianto di terra	<i>Elettricisti</i>
Collaudo degli impianti tecnologici e servizi ausiliari	<i>Ditta specializzata</i>
Primo collaudo funzionale e di sicurezza (prove in bianco)	<i>Direzione lavori</i>
Prova di produzione	<i>Direzione lavori</i>
Installazione dei gruppi di misura da parte di ENEL	<i>ENEL</i>
Collaudo finale e messa in esercizio	<i>Direzione lavori</i>

Le varie operazioni colturali (lavorazioni, diserbo meccanico, controllo bio fiopatie) verranno effettuate in funzione del ciclo colturale nel periodo più idoneo in funzione delle condizioni climatiche.

Progetto: PROGETTO PER LA REALIZZAZIONE DI UN IMPIANTO AGRIVOLTAICO DELLA POTENZA DI 100 MW DA IMMETTERE IN RETE, CON POTENZA LATO DC DI 120,8 MW, DA UBICARSI NEL COMUNE DI SPINAZZOLA IN LOCALITÀ “SAN VINCENZO - LO MURRO”, DELLE OPERE CONNESSE E DELLE INFRASTRUTTURE INDISPENSABILI <i>– Progetto definitivo –</i>									
Elaborato: RELAZIONE TECNICA									
Rev:					Data:			Foglio	
00							Febbraio 2024	41 di 53	

8 GESTIONE DELL'IMPIANTO

L'impianto agrivoltaico non richiederà, di per sé, il presidio da parte di personale preposto.

La centrale, infatti, verrà esercita, a regime, mediante il sistema di supervisione che consentirà di rilevare le condizioni di funzionamento e di effettuare comandi sulle macchine ed apparecchiature da remoto, o, in caso di necessità, di rilevare eventi che richiedano l'intervento di squadre specialistiche.

Il sistema di controllo dell'impianto avverrà tramite due tipologie di controllo: controllo locale e controllo remoto.

- *Controllo locale:* monitoraggi tramite PC centrale, posto in prossimità dell'impianto, tramite software apposito in grado di monitorare e controllare la totalità dell'impianto (inverter, apparecchiature installate nelle cabine di trasformazione, apparecchiature installate nella cabina elettrica utente e impianti accessori);
- *Controllo remoto:* supervisione a distanza dell'impianto tramite Sistema di Supervisione SCALA250 costituito, per l'impianto realizzando, di punto rete dedicato configurato nella rete aziendale, quadro RTU d'interfaccia e box acquisizione, rispondente alle esigenze del Sistema di Supervisione SCALA250 (comunicazione con protocollo IEC 60870-5-104 tramite porta ethernet, gestione stati, segnali, allarmi e comandi con gerarchia prioritaria da remoto).

Il sistema di controllo con software dedicato permetterà l'interrogazione in ogni istante dell'impianto, al fine di verificare la funzionalità degli inverter installati, con la possibilità di visionare le funzioni di stato, comprese le eventuali anomalie di funzionamento.

Le principali grandezze controllate dal sistema saranno:

- Potenze dell'inverter;
- Tensione di campo dell'inverter;
- Corrente di campo dell'inverter;
- Radiazioni solari;
- Temperatura ambiente;
- Velocità del vento;
- Letture dell'energia attiva e reattiva prodotte.

La connessione tra gli inverter e il PC avverrà tramite un box acquisizione.

L'impianto agrivoltaico, come descritto nella relazione sull'agrivoltaico, prevede la realizzazione di un sistema di coltivazione al di sotto dei pannelli fotovoltaici.

Nello specifico prevede la coltivazione di colture intensive come il frumento duro alla quale seguono in rotazione leguminose come cece, piselli e fave. A queste colture principali verranno inserite colture intercalari al fine di ottimizzare le rotazioni agronomiche e l'utilizzo del suolo. Le seguenti colture coltivate in APV, verranno certificate mediante sistema di coltivazione biologica, allo scopo di valorizzare il prodotto alimentare sul mercato.

Le colture indicate non richiederanno, di per sé, il presidio di personale preposto. Tali colture necessitano di un monitoraggio periodico effettuato dal tecnico di campo designato al fine di monitorare, valutare ed indicare:

- i tempi e le modalità di preparazione del terreno, più idonee alle singole colture;

Progetto:

PROGETTO PER LA REALIZZAZIONE DI UN IMPIANTO AGRIVOLTAICO DELLA POTENZA DI 100 MW DA IMMETTERE IN RETE, CON POTENZA LATO DC DI 120,8 MW, DA UBICARSI NEL COMUNE DI SPINAZZOLA IN LOCALITÀ "SAN VINCENZO - LO MURRO", DELLE OPERE CONNESSE E DELLE INFRASTRUTTURE INDISPENSABILI

- Progetto definitivo -

Elaborato:

RELAZIONE TECNICA

Rev:										Data:	Foglio
00										Febbraio 2024	42 di 53

- le tecniche di semina;
- le modalità di gestione della flora infestante, delle malattie fungine, degli attacchi da parte dei fitofagi;
- una valutazione del periodo ottimale per la raccolta ed infine controllare il livello qualitativo del prodotto alimentare ottenuto.

La gestione agronomica dell'operazione di lavorazione del terreno, raccolta e consegna verranno effettuate da operatori specialisti del settore, nello specifico mediante l'assunzione da parte dell'ente predisposto alla gestione agronomica dell'agro-fotovoltaico di contoterzisti.

Progetto: PROGETTO PER LA REALIZZAZIONE DI UN IMPIANTO AGRIVOLTAICO DELLA POTENZA DI 100 MW DA IMMETTERE IN RETE, CON POTENZA LATO DC DI 120,8 MW, DA UBICARSI NEL COMUNE DI SPINAZZOLA IN LOCALITÀ "SAN VINCENZO - LO MURRO", DELLE OPERE CONNESSE E DELLE INFRASTRUTTURE INDISPENSABILI <i>– Progetto definitivo –</i>			
Elaborato: RELAZIONE TECNICA			
Rev:		Data:	Foglio
00		Febbraio 2024	43 di 53

9 MANUTENZIONE

Apparecchiatura	Attività/impianto	Addetto	Frequenza
PANNELLI FOTOVOLTAICI	Ispezione visiva del campo agrivoltaico e verifica grado di opacizzazione dell'incapsulante	GENERICO	TRIMESTRALE
	Controllo danni ai moduli (danneggiamento, incrinatura, shock termici ai vetri) e alle cornici di sostegno (usura, ecc.)		
	Verifica presenza di accumuli di sporcizia (foglie in autunno, neve d'inverno, escrementi di uccelli...)		
	Rimozione della sporcizia con getti di acqua		
	Misurazione del valore di tensione per ogni stringa di moduli e verifica uniformità	ELETTICIST A	
	Verifica dello stato della scatola di giunzione		
	Verifica del serraggio dei connettori stagni		
	Verifica presenza cavi strappati o danneggiati da animali (compresi quelli dei moduli)		
INVERTERS	Verifica assenza di danneggiamenti all'eventuale armadio di contenimento	GENERICO	TRIMESTRALE
	Verifica assenza di infiltrazioni d'acqua e formazione di condensa all'interno		
	Controllo efficienza ed integrità sistemi di ventilazione forzata		
	Verifica dei parametri (tensione, corrente, potenza) ed il valore di produzione energetica	ELETTICIST A	
	Prove di simulazione del distacco dell'alimentazione di rete		
	Ulteriori controlli specifici come da manuale costruttore		
STRUTTURE DI SOSTEGNO	Verifica assenza di deformazioni e/o particolari alterazioni, assicurandosi che l'azione del vento o della neve non abbia provocato modifiche o piegature anche lievi alla geometria dei profili.	GENERICO	SEMESTRALE
	Verifica dello stato di corrosione e della zincatura		
	Verifica eventuale variazione di colorazione dei cavi, presenza bruciature o abrasioni per usura o		

Progetto: PROGETTO PER LA REALIZZAZIONE DI UN IMPIANTO AGRIVOLTAICO DELLA POTENZA DI 100 MW DA IMMETTERE IN RETE, CON POTENZA LATO DC DI 120,8 MW, DA UBICARSI NEL COMUNE DI SPINAZZOLA IN LOCALITÀ "SAN VINCENZO - LO MURRO", DELLE OPERE CONNESSE E DELLE INFRASTRUTTURE INDISPENSABILI <i>- Progetto definitivo -</i>			
Elaborato: <p style="text-align: center;">RELAZIONE TECNICA</p>			
Rev:		Data:	Foglio
00		Febbraio 2024	44 di 53

CAVI ELETTRICI E CAVIDOTTI	stress termici	GENERICO	SEMESTRALE
	Verifica dell'integrità meccanica dei cavidotti e della colorazione delle condotte in PVC		
	Verifica del corretto fissaggio delle canalizzazioni e dei tubi agli ancoraggi		

Apparecchiatura	Attività/impianto	Addetto	Frequenza
IMPIANTO DI MESSA A TERRA	Controllo stato di ossidazione e continuità elettrica dei dispersori	ELETTRICIST A	ANNUALE
	Ingrassaggio delle giunzioni meccaniche dei dispersori		
	Verifica strumentale della continuità dei conduttori di protezione principali		
	Misura del valore di resistenza di terra		BIENNALE
DISPOSITIVI DI PROTEZIONE DALLE SOVRATENSIONI	Controllo strumentale della resistenza di isolamento degli SPD, dell'integrità delle cartucce e della loro corrente di dispersione	ELETTRICIST A	ANNUALE
	Controllo strumentale della continuità dei conduttori di messa a terra degli SPD		
QUADRI ELETTRICI DI BASSA TENSIONE E CONTATORI	Controllo assenza anomalie e/o allarmi, compresa eventuale sostituzione lampade spia e segnalazione	ELETTRICIST A	MENSILE
	Controllo e/o prova funzionamento e registrazione lettura apparecchiature di misura		
	Verifica assenza e rimozione parti estranee		
	Pulizia apparecchiature, carpenteria		SEMESTRALE
	Controllo a vista connessioni elettriche, morsetti, teste dei cavi, connessioni dei PE, targhettature e simboli di identificazione, presenza di punti di riscaldamento localizzati		
	Controllo visivo sistema di messa a terra		
	Controllo efficienza ed integrità guarnizioni quadro elettrico		
	Contr. visivo protez. da contatti accidentali parti in tensione		
	Controllo efficienza ed integrità contattori		
Verifica strumentale funzionamento/regolazione dispositivi di protezione differenziale			

Progetto:

PROGETTO PER LA REALIZZAZIONE DI UN IMPIANTO AGRIVOLTAICO DELLA POTENZA DI 100 MW DA IMMETERE IN RETE, CON POTENZA LATO DC DI 120,8 MW, DA UBICARSI NEL COMUNE DI SPINAZZOLA IN LOCALITÀ "SAN VINCENZO - LO MURRO", DELLE OPERE CONNESSE E DELLE INFRASTRUTTURE INDISPENSABILI

– Progetto definitivo –

Elaborato:

RELAZIONE TECNICA

Rev:

Data:

Foglio

00

Febbraio 2024

45 di 53

	Verifica del corretto funzionamento della protezione e del dispositivo di interfaccia		
	Pulizia sbarre e contatti elettrici di comando ed ausiliari		
	Controllo serraggio morsetti		ANNUALE
	Controllo e/o prova funzionamento circuiti ausiliari		
	Prova meccanica dei dispositivi di manovra		
	Verifica strumentale equilibratura carico		
	Controllo efficienza ed integrità lampade illuminazione e spia interno box / celle	GENERICO	SEMESTRALE
CELLA DI MEDIA TENSIONE DI MISURA	Pulizia apparecchiature	ELETTICIST A	ANNUALE
	Controllo a vista teste di cavo		
	Controllo serraggio morsetti		
	Lubrificazione e/o ingrassaggio cinematismi degli organi di manovra		
	Manutenzione programmata della cabina di campo, ai sensi della norma CEI 0-15		

Progetto: PROGETTO PER LA REALIZZAZIONE DI UN IMPIANTO AGRIVOLTAICO DELLA POTENZA DI 100 MW DA IMMETTERE IN RETE, CON POTENZA LATO DC DI 120,8 MW, DA UBICARSI NEL COMUNE DI SPINAZZOLA IN LOCALITÀ "SAN VINCENZO - LO MURRO", DELLE OPERE CONNESSE E DELLE INFRASTRUTTURE INDISPENSABILI <i>– Progetto definitivo –</i>										
Elaborato: RELAZIONE TECNICA										
Rev:								Data:		Foglio
00								Febbraio 2024		46 di 53

10 RIFERIMENTI NORMATIVI

Le caratteristiche degli impianti stessi, nonché dei loro componenti, devono essere in accordo con le norme di legge e di regolamento vigenti ed in particolare essere conformi:

- alle prescrizioni di autorità locali, comprese quelle dei VVFF;
- alle prescrizioni e indicazioni di Terna S.p.A.;
- alle norme CEI (Comitato Elettrotecnico Italiano).

Di seguito i riferimenti specifici:

1) Moduli fotovoltaici

- CEI EN 61215 (CEI 82-8): Moduli fotovoltaici in silicio cristallino per applicazioni terrestri. Qualifica del progetto e omologazione del tipo;
- CEI EN 61646 (CEI 82-12): Moduli fotovoltaici (FV) a film sottile per usi terrestri - Qualifica del progetto e approvazione di tipo;
- CEI EN 62108 (CEI 82-30): Moduli e sistemi fotovoltaici a concentrazione (CPV) - Qualifica di progetto e approvazione di tipo;
- CEI EN 61730-1 (CEI 82-27) Qualificazione per la sicurezza dei moduli fotovoltaici (FV) - Parte 1: Prescrizioni per la costruzione;
- CEI EN 61730-2 (CEI 82-28) Qualificazione per la sicurezza dei moduli fotovoltaici (FV) - Parte 2: Prescrizioni per le prove;
- CEI EN 60904: Dispositivi fotovoltaici – Serie;
- CEI EN 50380 (CEI 82-22): Fogli informativi e dati di targa per moduli fotovoltaici;
- CEI EN 50521 (CEI 82-31) Connettori per sistemi fotovoltaici - Prescrizioni di sicurezza e prove;
- CEI UNI EN ISO/IEC 17025:2008 Requisiti generali per la competenza dei laboratori di prova e di taratura.

2) Altri componenti degli impianti fotovoltaici

- CEI EN 62093 (CEI 82-24): Componenti di sistemi fotovoltaici - moduli esclusi (BOS) – Qualifica di progetto in condizioni ambientali naturali;
- CEI EN 50524 (CEI 82-34) Fogli informativi e dati di targa dei convertitori fotovoltaici;
- CEI EN 50530 (CEI 82-35) Rendimento globale degli inverter per impianti fotovoltaici collegati alla rete elettrica;
- EN 62116 Test procedure of islanding prevention measures for utility-interconnected photovoltaic inverters;

3) Progettazione fotovoltaica

- CEI 82-25: Guida alla realizzazione di sistemi di generazione fotovoltaica collegati alle reti elettriche di Media e Bassa tensione;
- CEI 0-2: Guida per la definizione della documentazione di progetto per impianti elettrici;

Progetto: PROGETTO PER LA REALIZZAZIONE DI UN IMPIANTO AGRIVOLTAICO DELLA POTENZA DI 100 MW DA IMMETERE IN RETE, CON POTENZA LATO DC DI 120,8 MW, DA UBICARSI NEL COMUNE DI SPINAZZOLA IN LOCALITÀ "SAN VINCENZO - LO MURRO", DELLE OPERE CONNESSE E DELLE INFRASTRUTTURE INDISPENSABILI <i>- Progetto definitivo -</i>									
Elaborato: RELAZIONE TECNICA									
Rev:					Data:			Foglio	
00							Febbraio 2024	47 di 53	

4) Impianti elettrici e fotovoltaici

- CEI EN 61724 (CEI 82-15): Rilievo delle prestazioni dei sistemi fotovoltaici - Linee guida per la misura, lo scambio e l'analisi dei dati;
- EN 62446 (CEI 82-38) Grid connected photovoltaic systems - Minimum requirements for system documentation, commissioning tests and inspection;
- CEI 64-8: Impianti elettrici utilizzatori a tensione nominale non superiore a 1000 V in corrente alternata e a 1500 V in corrente continua;
- CEI EN 60445 (CEI 16-2): Principi base e di sicurezza per l'interfaccia uomo-macchina, marcatura e identificazione - Individuazione dei morsetti e degli apparecchi e delle estremità dei conduttori designati e regole generali per un sistema alfanumerico;
- CEI EN 60529 (CEI 70-1): Gradi di protezione degli involucri (codice IP);
- CEI EN 60555-1 (CEI 77-2): Disturbi nelle reti di alimentazione prodotti da apparecchi elettrodomestici e da equipaggiamenti elettrici simili - Parte 1: Definizioni;
- CEI EN 61000-3-2 (CEI 110-31): Compatibilità elettromagnetica (EMC) - Parte 3: Limiti - Sezione 2: Limiti per le emissioni di corrente armonica (apparecchiature con corrente di ingresso ≤ 16 A per fase);
- CEI 13-4: Sistemi di misura dell'energia elettrica - Composizione, precisione e verifica;
- CEI EN 62053-21 (CEI 13-43): Apparat per la misura dell'energia elettrica (c.a.) – Prescrizioni particolari - Parte 21: Contatori statici di energia attiva (classe 1 e 2);
- CEI EN 62053-23 (CEI 13-45): Apparat per la misura dell'energia elettrica (c.a.) – Prescrizioni particolari - Parte 23: Contatori statici di energia reattiva (classe 2 e 3);
- CEI EN 50470-1 (CEI 13-52) Apparat per la misura dell'energia elettrica (c.a.) - Parte 1: Prescrizioni generali, prove e condizioni di prova - Apparat di misura (indici di classe A, B e C)
- CEI EN 50470-3 (CEI 13-54) Apparat per la misura dell'energia elettrica (c.a.) - Parte 3: Prescrizioni particolari - Contatori statici per energia attiva (indici di classe A, B e C);
- CEI EN 62305 (CEI 81-10): Protezione contro i fulmini, serie;
- CEI 81-3: Valori medi del numero di fulmini a terra per anno e per chilometro quadrato;
- CEI EN 60099-1 (CEI 37-1): Scaricatori - Parte 1: Scaricatori a resistori non lineari con spinterometri per sistemi a corrente alternata;
- CEI EN 60439 (CEI 17-13): Apparecchiature assiemate di protezione e di manovra per bassa tensione (quadri BT), serie;
- CEI 20-19: Cavi isolati con gomma con tensione nominale non superiore a 450/750 V;
- CEI 20-20: Cavi isolati con polivinilcloruro con tensione nominale non superiore a 450/750 V;
- CEI 20-91 Cavi elettrici con isolamento e guaina elastomerici senza alogeni non propaganti la fiamma con tensione nominale non superiore a 1 000 V in corrente alternata e 1 500 V in corrente continua per applicazioni in impianti fotovoltaici.

5) Connessione degli impianti fotovoltaici alla rete elettrica

Progetto:

PROGETTO PER LA REALIZZAZIONE DI UN IMPIANTO AGRIVOLTAICO DELLA POTENZA DI 100 MW DA IMMETTERE IN RETE, CON POTENZA LATO DC DI 120,8 MW, DA UBICARSI NEL COMUNE DI SPINAZZOLA IN LOCALITÀ "SAN VINCENZO - LO MURRO", DELLE OPERE CONNESSE E DELLE INFRASTRUTTURE INDISPENSABILI

- Progetto definitivo -

Elaborato:

RELAZIONE TECNICA

Rev:										Data:	Foglio
00										Febbraio 2024	48 di 53

- CEI 0-16: Regola tecnica di riferimento per la connessione di utenti attivi e passivi alle reti AT ed MT delle imprese distributrici di energia elettrica;

Allegato A68: CENTRALI FOTOVOLTAICHE Condizioni generali di connessione alle reti AAT e AT Sistemi di protezione regolazione e controllo

Progetto: PROGETTO PER LA REALIZZAZIONE DI UN IMPIANTO AGRIVOLTAICO DELLA POTENZA DI 100 MW DA IMMETTERE IN RETE, CON POTENZA LATO DC DI 120,8 MW, DA UBICARSI NEL COMUNE DI SPINAZZOLA IN LOCALITÀ "SAN VINCENZO - LO MURRO", DELLE OPERE CONNESSE E DELLE INFRASTRUTTURE INDISPENSABILI <i>– Progetto definitivo –</i>										
Elaborato: RELAZIONE TECNICA										
Rev:								Data:		Foglio
00								Febbraio 2024		49 di 53

11 DOCUMENTAZIONE DELL'INSTALLATORE

Dovranno essere emessi e rilasciati dall'installatore i seguenti documenti:

- manuale di uso e manutenzione, inclusivo della pianificazione consigliata degli interventi di manutenzione;
- progetto esecutivo in versione "come costruito", corredato di schede tecniche dei materiali installati;
- dichiarazione attestante le verifiche effettuate e il relativo esito;
- dichiarazione di conformità ai sensi del DM 37/2008;
- certificazione rilasciata da un laboratorio accreditato circa la conformità alla norma CEI EN 61215, per moduli al silicio cristallino, e alla CEI EN 61646 per moduli a film sottile;
- certificazione rilasciata da un laboratorio accreditato circa la conformità del convertitore c.c./c.a. alle norme vigenti;
- certificati di garanzia relativi alle apparecchiature installate;
- garanzia sull'intero impianto e sulle relative prestazioni di funzionamento.

La ditta installatrice, oltre ad eseguire scrupolosamente quanto indicato nel presente progetto, dovrà eseguire tutti i lavori nel rispetto della REGOLA DELL'ARTE.

Progetto: PROGETTO PER LA REALIZZAZIONE DI UN IMPIANTO AGRIVOLTAICO DELLA POTENZA DI 100 MW DA IMMETERE IN RETE, CON POTENZA LATO DC DI 120,8 MW, DA UBICARSI NEL COMUNE DI SPINAZZOLA IN LOCALITÀ "SAN VINCENZO - LO MURRO", DELLE OPERE CONNESSE E DELLE INFRASTRUTTURE INDISPENSABILI <i>– Progetto definitivo –</i>									
Elaborato: RELAZIONE TECNICA									
Rev:					Data:			Foglio	
00							Febbraio 2024	50 di 53	

12 TITOLI E AUTORIZZAZIONI RICHIESTI NELL'AMBITO DEL PROVVEDIMENTO UNICO

Di seguito si riporta un elenco degli enti coinvolti nelle autorizzazioni, pareri, nulla osta e assensi comunque denominati da acquisire per la realizzazione e l'esercizio dell'opera, nell'ambito del Provvedimento Autorizzativo Unico Regionale (art.27 bis del D.lgs. 152/2006 ss.mm.ii.).

Regione Puglia – Dipartimento Mobilità, Qualità Urbana, Opere Pubbliche, Ecologia e Paesaggio / Sezione Autorizzazioni Ambientali
Regione Puglia – Dipartimento Sviluppo economico, innovazione, istruzione, formazione e lavoro / Sezione infrastrutture energetiche e digitali – Servizio energia e fonti alternative e rinnovabili
Regione Puglia – Dipartimento Mobilità, Qualità Urbana, Opere Pubbliche, Ecologia e Paesaggio / Sezione Autorizzazioni Ambientali – Servizio VIA/ VINCA
Regione Basilicata – Dipartimento Ambiente e Energia – Ufficio Compatibilità Ambientale
Regione Puglia – Dipartimento Mobilità, Qualità Urbana, Opere Pubbliche, Ecologia e Paesaggio / Sezione Tutela e Valorizzazione Del Paesaggio – Servizio Osservatorio e Pianificazione Paesaggistica
Regione Basilicata - Dipartimento Ambiente e Energia – Ufficio Urbanistica e Tutela del Paesaggio
Regione Puglia – Dipartimento Agricoltura, sviluppo rurale ed ambientale / Sezione Gestione sostenibile e tutela delle risorse forestali e naturali
Regione Basilicata – Dipartimento Ambiente e Energia – Ufficio Energia
Regione Basilicata – Dipartimento Infrastrutture e Mobilità
Regione Basilicata – Dipartimento Politiche Agricole e Forestali
Regione Puglia – Dipartimento Agricoltura, Sviluppo Rurale ed Ambientale / Sezione Coordinamento dei Servizi Territoriali – Servizio Territoriale BA-BAT
Regione Puglia – Dipartimento Agricoltura, sviluppo rurale ed ambientale / Sezione Risorse Idriche

Progetto:

PROGETTO PER LA REALIZZAZIONE DI UN IMPIANTO AGRIVOLTAICO DELLA POTENZA DI 100 MW DA IMMETTERE IN RETE, CON POTENZA LATO DC DI 120,8 MW, DA UBICARSI NEL COMUNE DI SPINAZZOLA IN LOCALITÀ "SAN VINCENZO - LO MURRO", DELLE OPERE CONNESSE E DELLE INFRASTRUTTURE INDISPENSABILI

– Progetto definitivo –

Elaborato:

RELAZIONE TECNICA

Rev:

Data:

Foglio

00

Febbraio 2024

51 di 53

Regione Puglia – Dipartimento Mobilità, Qualità Urbana, Opere Pubbliche, Ecologia e Paesaggio / Sezione Ciclo Rifiuti e Bonifiche

Regione Puglia – Dipartimento Mobilità, Qualità Urbana, Opere Pubbliche, Ecologia e Paesaggio / Sezione Difesa Del Suolo E Rischio Sismico

Regione Puglia – Dipartimento Mobilità, Qualità Urbana, Opere Pubbliche, Ecologia e Paesaggio / Sezione lavori pubblici – Servizio Autorità Idraulica

Regione Puglia – Dipartimento Mobilità, Qualità Urbana, Opere Pubbliche, Ecologia e Paesaggio / Sezione Regionale di Vigilanza

Regione Puglia – Dipartimento Mobilità, Qualità Urbana, Opere Pubbliche, Ecologia e Paesaggio / Sezione Tutela e Valorizzazione del Paesaggio – Servizio Parchi e Tutela della Biodiversità

Regione Puglia – Dipartimento Mobilità, Qualità Urbana, Opere Pubbliche, Ecologia e Paesaggio / Sezione Urbanistica – Servizio Osservatorio Abusivismo e Usi Civici

Regione Puglia – Dipartimento Risorse Finanziarie e strumentali, personale e organizzazione / Sezione Demanio e Patrimonio – Servizio Amministrazione Beni del Demanio Armentizio, ONC e Riforma Fondiaria

Autorità di Bacino Distrettuale dell'Appennino Meridionale Sede Puglia

Autorità di Bacino Distrettuale dell'Appennino Meridionale Sede Basilicata

ARPA Puglia – Dipartimento Prov.le Barletta-Andria-Trani

ASL Barletta-Andria-Trani

Comando Prov.le Vigili del Fuoco di Barletta-Andria-Trani

Agenzia del Demanio – Direzioni Territoriali – Puglia e Basilicata

ARPA Puglia - Direzione Generale

Segretario Regionale per la Puglia

ARPA Basilicata - Struttura centrale

Progetto:

PROGETTO PER LA REALIZZAZIONE DI UN IMPIANTO AGRIVOLTAICO DELLA POTENZA DI 100 MW DA IMMETERE IN RETE, CON POTENZA LATO DC DI 120,8 MW, DA UBICARSI NEL COMUNE DI SPINAZZOLA IN LOCALITÀ "SAN VINCENZO - LO MURRO", DELLE OPERE CONNESSE E DELLE INFRASTRUTTURE INDISPENSABILI

– Progetto definitivo –

Elaborato:

RELAZIONE TECNICA

Rev:

Data:

Foglio

00

Febbraio 2024

52 di 53

ASP Basilicata – Azienda Sanitaria Locale di Potenza

Comando Prov.le Vigili del Fuoco di Potenza

Comune di Spinazzola

Comune di Genzano di Lucania

Ministero della Difesa - Comando Marittimo Sud

Ministero della Difesa - Comando Militare Esercito "Puglia"

Ministero della Difesa - Direzione Generale dei Lavori e del Demanio

Ministero della Difesa - 15° Reparto Infrastrutture

Ministero delle Infrastrutture e dei Trasporti – Dipartimento Per i Trasporti, la Navigazione, gli Affari Generali ed il Personale – Direzione Generale Territoriale del Sud – Ufficio supporto Bari

Ministero dello Sviluppo Economico – Div. VI Fonti rinnovabili di energia

Ministero Sviluppo Economico – Divisione III – Ispettorato territoriale Puglia, Basilicata e Molise

Ministero Sviluppo Economico – Direzione generale per la sicurezza anche ambientale delle attività minerarie ed energetiche - Divisione IV - Sezione UNMIG di Napoli

MiBACT - Direzione Generale Belle Arti e Paesaggio - Servizio V Tutela del paesaggio

MiBACT – Segretariato Regionale per la Puglia

MiBACT - Soprintendenza Archeologia Belle Arti e Paesaggio per le province di Barletta-Andria-Trani e Foggia

MiBACT - Soprintendenza Archeologia Belle Arti e Paesaggio della Basilicata

Comando Forze Operative Sud

Consorzio di Bonifica della Capitanata

Progetto:

PROGETTO PER LA REALIZZAZIONE DI UN IMPIANTO AGRIVOLTAICO DELLA POTENZA DI 100 MW DA IMMETERE IN RETE, CON POTENZA LATO DC DI 120,8 MW, DA UBICARSI NEL COMUNE DI SPINAZZOLA IN LOCALITÀ "SAN VINCENZO - LO MURRO", DELLE OPERE CONNESSE E DELLE INFRASTRUTTURE INDISPENSABILI

– Progetto definitivo –

Elaborato:

RELAZIONE TECNICA

Rev:

Data:

Foglio

00

Febbraio 2024

53 di 53

e-distribuzione S.p.A.

ENAC – Direzione generale

ENAC – Direzioni e Uffici Operazioni Sud – Napoli

NAV S.p.A.

Ente per lo sviluppo dell'Irrigazione e la trasformazione fondiaria in Puglia, Lucania e Irpinia

Ferrovie Appulo Lucane S.r.l.

**RFI - Rete Ferroviaria Italiana S.p.A. - Direzione Territoriale Produzione Bari Ingegneria-
Tecnologie Reparto Patrimonio, Espropri e Attraversamenti**

SNAM Rete Gas S.p.A.

Telecom Italia S.p.A.

TERNA S.p.A.

Acquedotto Lucano S.p.A.

Aeronautica Militare – Comando Scuole A.M. – 3^a Regione Aerea

Aeronautica Militare – Centro Informazioni Geotopografiche Aeronautiche (C.I.G.A.)

Aeronautica Militare – Reparto Territorio e Patrimonio

ENEL Distribuzione SpA

ANAS S.p.A. – Direzione generale

ANAS S.p.A. – Struttura territoriale Puglia

ANAS S.p.A. – Struttura territoriale Basilicata

AQP S.p.A.

Autostrade per l'Italia SpA

In questa pagina e nei riquadri riassuntivi posti all'inizio di ciascun paragrafo, viene esposto un estratto delle informazioni presenti in visura che non può essere considerato esaustivo, ma che ha puramente uno scopo di sintesi

VISURA ORDINARIA SOCIETA' DI CAPITALE

FRV ITALIA SOCIETA' A RESPONSABILITA' LIMITATA



WLRX1

Il QR Code consente di verificare la corrispondenza tra questo documento e quello archiviato al momento dell'estrazione. Per la verifica utilizzare l'App RI QR Code o visitare il sito ufficiale del Registro Imprese.

DATI ANAGRAFICI

Indirizzo Sede legale	ROMA (RM) VIA RUBICONE 11 CAP 00198
Domicilio digitale/PEC	fotowatio@hyperpec.it
Numero REA	RM - 1597172
Codice fiscale e n.iscr. al Registro Imprese	10413450015
Partita IVA	10413450015
Forma giuridica	societa' a responsabilita' limitata con unico socio
Data atto di costituzione	12/11/2010
Data iscrizione	03/04/2023
Data ultimo protocollo	30/11/2023
	<i>L'impresa è rappresentata da più persone</i>

ATTIVITA'

Stato attività	inattiva
Data inizio attività	31/12/2011
Attività import export	-
Contratto di rete	-
Albi ruoli e licenze	-
Albi e registri ambientali	-

L'IMPRESA IN CIFRE

Capitale sociale	50.000,00
Addetti al 30/06/2023	4
Soci e titolari di diritti su azioni e quote	1
Amministratori	4
Titolari di cariche	7
Sindaci, organi di controllo	0
Unità locali	0
Pratiche inviate negli ultimi 12 mesi	9
Trasferimenti di quote	3
Trasferimenti di sede	1
Partecipazioni ⁽¹⁾	sì

CERTIFICAZIONE D'IMPRESA

Attestazioni SOA	-
Certificazioni di QUALITA'	-

DOCUMENTI CONSULTABILI

Bilanci	2022 - 2021 - 2020 - 2019 - 2018 - ...
Fascicolo	sì
Statuto	sì
Altri atti	68

(1) Indica se l'impresa detiene partecipazioni in altre società, desunte da elenchi soci o trasferimenti di quote

Indice

1 Sede	2
2 Informazioni da statuto/atto costitutivo	2
3 Capitale e strumenti finanziari	5
4 Soci e titolari di diritti su azioni e quote	5
5 Amministratori	7
6 Titolari di altre cariche o qualifiche	18
7 Trasferimenti d'azienda, fusioni, scissioni, subentri	41
8 Attività, albi ruoli e licenze	41
9 Aggiornamento impresa	42

1 Sede

Indirizzo Sede legale	ROMA (RM) VIA RUBICONE 11 CAP 00198 Luogo di conservazione delle scritture contabili IVA
Domicilio digitale/PEC	fotowatio@hyperpec.it
Partita IVA	10413450015
Numero repertorio economico amministrativo (REA)	RM - 1597172

impresa trasferita da altra Provincia Provincia di provenienza: TORINO
Numero repertorio economico amministrativo: TO - 1131285

2 Informazioni da statuto/atto costitutivo

Registro Imprese	Codice fiscale e numero di iscrizione: 10413450015 Data di iscrizione: 03/04/2023 Sezioni: Iscritta nella sezione ORDINARIA
Estremi di costituzione	Data atto di costituzione: 12/11/2010
Sistema di amministrazione	consiglio di amministrazione (in carica)
Oggetto sociale	LE SEGUENTI ATTIVITA': A) LO SVILUPPO, LA COSTRUZIONE E LA GESTIONE IN PROPRIO O IN COLLABORAZIONE CON SOGGETTI TERZI O PER CONTO TERZI, SIANO ESSI ENTI PUBBLICI O PRIVATI, DI: ...
Poteri da statuto	IL CONSIGLIO DI AMMINISTRAZIONE E' INVESTITO DEI PIU' AMPI POTERI PER LA GESTIONE ORDINARIA E STRAORDINARIA DELLA SOCIETA' ED HA FACOLTA' DI COMPIERE TUTTI GLI ATTI CHE RITENGA OPPORTUNI PER IL CONSEGUIMENTO DELL'OGGETTO SOCIALE ...
Altri riferimenti statutari	Deposito statuto aggiornato, gruppi societari

Estremi di costituzione

iscrizione Registro Imprese

Codice fiscale e numero d'iscrizione: 10413450015
del Registro delle Imprese di ROMA
Data iscrizione: 03/04/2023

sezioni

Iscritta nella sezione ORDINARIA il 29/11/2010

informazioni costitutive

Denominazione: FRV ITALIA SOCIETA' A RESPONSABILITA' LIMITATA
Data atto di costituzione: 12/11/2010

Sistema di amministrazione e controllo

durata della società

Data termine: 31/12/2050

scadenza esercizi

Scadenza primo esercizio: 31/12/2011
Giorni di proroga dei termini di approvazione del bilancio: 60

sistema di amministrazione e controllo contabile

Sistema di amministrazione adottato: amministrazione pluripersonale collegiale

organi amministrativi

consiglio di amministrazione (in carica)

Oggetto sociale

LE SEGUENTI ATTIVITA' :

A) LO SVILUPPO, LA COSTRUZIONE E LA GESTIONE IN PROPRIO O IN COLLABORAZIONE CON SOGGETTI TERZI O PER CONTO TERZI, SIANO ESSI ENTI PUBBLICI O PRIVATI, DI:
- IMPIANTI PER IL RECUPERO ENERGETICO E PER LA PRODUZIONE DI ENERGIA (ANCHE TRAMITE TERMOVALORIZZAZIONE) DA FONTI RINNOVABILI;
- IMPIANTI PER LA PRODUZIONE DI ENERGIA ELETTRICA E/O TERMICA CON IL RELATIVO VETTORIAMENTO;

B) LO SVILUPPO, LA COSTRUZIONE, IL FINANZIAMENTO, LA GESTIONE DI PROGETTI DA ENERGIA RINNOVABILE DI QUALUNQUE TIPO (FOTOVOLTAICO, EOLICO, BIOMASSE, BIOGAS E QUALUNQUE ALTRA FONTE DI ENERGIA RINNOVABILE);

C) LA VENDITA DI ENERGIA ELETTRICA E DI DIRITTI NAZIONALI (CERTIFICATI VERDI) E/O INTERNAZIONALI CORRELATI ALL'ATTIVITA' (QUALI AD ESEMPIO EURS, CERS, AAUS, VERS) ATTRAVERSO QUALUNQUE STRUMENTO PREVISTO DAL MERCATO E DAI REGOLAMENTI INTERNAZIONALI, IN PARTICOLARE DAL PROTOCOLLO DI KYOTO E DA SUCCESSIVE REGOLAMENTAZIONI IN MATERIA DI PROTEZIONE DELL'AMBIENTE;

D) L'ACQUISIZIONE DIRETTA, O PER SUBENTRO ALLE SOCIETA' TITOLARI DI CONCESSIONI, DI CENTRALI ED IMPIANTI, NONCHE' L'EVENTUALE RINNOVO, RIATTIVAZIONE E VENDITA DEGLI STESSI;

E) L'ASSISTENZA, LA CONSULENZA TECNICA ED AMMINISTRATIVA PER ANALISI DI FATTIBILITA', SCELTA DELLE TECNOLOGIE E STUDI DI PROGETTAZIONE, L'ASSISTENZA AUTORIZZATIVA AL REPERIMENTO DEI FINANZIAMENTI PUBBLICI E LE ATTIVITA' COLLEGATE, IL SUPPORTO TECNICO-ORGANIZZATIVO AL FINE DI RICHIEDERE E OTTENERE LE PRESCRITTE AUTORIZZAZIONI;

F) L'ASSUNZIONE E LA GESTIONE DI PARTECIPAZIONI IN SOCIETA' AVENTI OGGETTO AFFINE, CONNESSO O COMPLEMENTARE AL PROPRIO, IL COORDINAMENTO TECNICO E FINANZIARIO DELLE SOCIETA' OD ENTI NEI QUALI PARTECIPA, LA CONCESSIONE DI FINANZIAMENTI ALLE SOCIETA' PARTECIPATE SOTTO QUALSIASI FORMA, IL TUTTO NON NEI CONFRONTI DEL PUBBLICO; L'ACQUISTO, IL POSSESSO, LA GESTIONE E LA VENDITA DEI TITOLI PUBBLICI O PRIVATI, NON PROFESSIONALMENTE NE' NEI CONFRONTI DEL PUBBLICO;

G) LE ATTIVITA' STRUMENTALI E CONNESSE A FAVORE DELLE SOCIETA' PARTECIPATE, QUALI LA GESTIONE DI IMMOBILI STRUMENTALI ALL'ATTIVITA' DELLE STESSE, LA PRESTAZIONE DI SERVIZI INFORMATICI E DI ELABORAZIONE DATI, LA FORMAZIONE E L'ADDESTRAMENTO DEL PERSONALE, L'INFORMAZIONE COMMERCIALE;

H) LE ATTIVITA' AGRICOLE E ZOOTECNICHE CONNESSE A QUANTO PRECEDE;

I) LA CONCESSIONE IN GESTIONE DI ATTIVITA' SOCIALI;

L) LA PROMOZIONE DELL'IMMAGINE DEL GRUPPO ECONOMICO DI RIFERIMENTO AL FINE DI AGEVOLARNE L'ATTIVITA' PRESSO LA POPOLAZIONE INTERESSATA ALLA REALIZZAZIONE DELLE OPERE, MEDIANTE LA PARTECIPAZIONE DIRETTA ED IL SOSTEGNO DI TUTTE QUELLE

ATTIVITA' DI INIZIATIVA DEGLI ENTI LOCALI, VOLTE A VALORIZZARE LE RISORSE TERRITORIALI E LO SVILUPPO ECONOMICO E SOCIALE DELLE COMUNITA' LOCALI;
M) IL SUPPORTO TECNICO-ORGANIZZATIVO AL FINE DI RICHIEDERE E OTTENERE LE PRESCRITTE AUTORIZZAZIONI.
NELLO SVOLGIMENTO DELLE ATTIVITA' PREVISTE DALL'OGGETTO SOCIALE LA SOCIETA' PUO' AVVALERSI DEL KNOW-HOW DI TERZI.
LA SOCIETA' PUO' COMPIERE, SIA DIRETTAMENTE CHE INDIRECTAMENTE, LE OPERAZIONI COMMERCIALI, IMMOBILIARI, MOBILIARI E FINANZIARIE - QUESTE ULTIME NON NEI CONFRONTI DEL PUBBLICO - FUNZIONALMENTE CONNESSE ALLA REALIZZAZIONE DEGLI SCOPI SOCIALI, IVI COMPRESI - IN VIA NON PREVALENTE E NEI LIMITI DI LEGGE - L'ASSUNZIONE DI PARTECIPAZIONI IN ALTRE SOCIETA' AVENTI SCOPI AFFINI, CONNESSI O COMPLEMENTARI AI PROPRI, L'ASSUNZIONE DI MUTUI PASSIVI, ANCHE CON GARANZIA REALE, LA PRESTAZIONE SENZA CARATTERE DI PROFESSIONALITA' DI FIDEIUSSIONI, AVALLI, IPOTECHE ED IN GENERE DI GARANZIE PERSONALI O REALI A FAVORE DI TERZI, COMPRESI ISTITUTI BANCARI E FINANZIARI.
TUTTE LE ATTIVITA' DEVONO ESSERE SVOLTE NEI LIMITI E NEL RISPETTO DELLE NORME CHE NE DISCIPLINANO L'ESERCIZIO.

Poteri

poteri da statuto

IL CONSIGLIO DI AMMINISTRAZIONE E' INVESTITO DEI PIU' AMPI POTERI PER LA GESTIONE ORDINARIA E STRAORDINARIA DELLA SOCIETA' ED HA FACOLTA' DI COMPIERE TUTTI GLI ATTI CHE RITENGA OPPORTUNI PER IL CONSEGUIMENTO DELL'OGGETTO SOCIALE CHE NON SIANO DALLA LEGGE, DALL'ATTO COSTITUTIVO, DALLO STATUTO ATTRIBUITI ALLA ESCLUSIVA COMPETENZA DELLA DECISIONE DEI SOCI, SALVE EVENTUALI LIMITAZIONI IN SEDE DI NOMINA.

L'ORGANO AMMINISTRATIVO PUO', NELLE FORME E CON LE MODALITA' DI LEGGE E NEI LIMITI DEI POTERI AD ESSO SPETTANTI, NOMINARE PROCURATORI PER DETERMINATI ATTI O CATEGORIE DI ATTI NONCHE' NOMINARE DIRETTORI ANCHE GENERALI, FISSANDONE I POTERI ED IL COMPENSO.

IL CONSIGLIO DI AMMINISTRAZIONE, QUALORA NON VI ABBIANO PROVVEDUTO I SOCI, ELEGGE TRA I SUOI COMPONENTI IL PRESIDENTE ED EVENTUALMENTE UN VICE PRESIDENTE, CHE ESERCITA LE FUNZIONI DEL PRIMO IN CASO DI SUA ASSENZA O IMPEDIMENTO, E PUO' NOMINARE UNO O PIU' AMMINISTRATORI DELEGATI DETERMINANDONE I POTERI NEI LIMITI PREVISTI DALLA LEGGE, FERMO RESTANDO CHE LA CARICA DI PRESIDENTE DEL CONSIGLIO DI AMMINISTRAZIONE E QUELLA DI AMMINISTRATORE DELEGATO NON SONO FRA LORO INCOMPATIBILI.

LA RAPPRESENTANZA DELLA SOCIETA' IN GIUDIZIO NONCHE', NEI LIMITI DEI POTERI CONFERITI, DI FRONTE AI TERZI SPETTA AL PRESIDENTE DEL CONSIGLIO DI AMMINISTRAZIONE O, IN SUA ASSENZA O IMPEDIMENTO, AL VICE PRESIDENTE SE NOMINATO.

LA FIRMA DEL VICE PRESIDENTE FA FEDE DELL'ASSENZA O DELL'IMPEDIMENTO DEL PRESIDENTE.

LA RAPPRESENTANZA SOCIALE SPETTA INOLTRE AGLI AMMINISTRATORI DELEGATI NEI LIMITI DEI POTERI CONFERITI.

ripartizione degli utili e delle perdite tra i soci

GLI UTILI NETTI DELL'ESERCIZIO, DEDOTTO QUANTO DA DESTINARE ALLA RISERVA LEGALE E AD ALTRI ACCANTONAMENTI DI LEGGE, SONO RIPARTITI TRA I SOCI IN PROPORZIONE ALLE RISPETTIVE PARTECIPAZIONI, SALVA DIVERSA DESTINAZIONE DEGLI STESSI.

Altri riferimenti statutari

clausole di recesso

Informazione presente nello statuto/atto costitutivo

clausole di esclusione

Informazione presente nello statuto/atto costitutivo

clausole di prelazione

Informazione presente nello statuto/atto costitutivo

clausole compromissorie

Informazione presente nello statuto/atto costitutivo

modifiche statutarie, atti e fatti

**CON ATTO DEL 07.10.2014 REP.56458 IL SIG. SAGI-VELA DANIEL NATO A CORDOBA (E)

soggetti a deposito

IL 28.12.1970 E' STATO NOMINATO PROCURATORE**
*** IN DATA 22/09/2017 E' AVVENUTA LA REVOCA DELLO SCIoglimento/LIQUIDAZIONE ***

deposito statuto aggiornato

DEPOSITO STATUTO SOCIALE AGGIORNATO AL 31/12/2011
CON L'ATTO CHE SI ALLEGA A ROGITO NOTAIO UMBERTO ROMANO DI CHIVASSO IN DATA 7
SETTEMBRE 2017, REP. N. 59896/19877 E' STATO APPROVATO UN NUOVO TESTO INTEGRALE
DELLO STATUTO SOCIALE

effetti differiti

ATTO DEL 13/12/2011 CON EFFETTO DAL 31 DICEMBRE 2011, PURCHE' TALE DATA SIA
SUCCESSIVA AL GIORNO IN CUI SARA' ESEGUITA L'ULTIMA DELLE ISCRIZIONI DELL'ATTO
DI SCISSIONE PRESSO IL REGISTRO DELLE IMPRESE IN CUI HA SEDE LA SOCIETA'
BENEFICIARIA.
CON ATTO A ROGITO NOTAIO UMBERTO ROMANO DI TORINO IN DATA 7 SETTEMBRE 2017 REP.
N. 59896/19877 E' STATO DELIBERATO TRA L'ATRO DI REVOcare LO STATO DI
LIQUIDAZIONE DELLA SOCIETA' DELIBERATA DALL'ASSEMBLEA DEI SOCI IN DATA 12
(DODICI) GENNAIO 2016 (DUEMILASEDICI) CON EFFETTO A PARTIRE DAL 1 DICEMBRE
2017 NEL PRESUPPOSTO DEL DECORSO DEL TERMINE DI CUI ALL'ART. 2487 TER C.C.
SENZA OPPOSIZIONI.

gruppi societari

IN DATA 01/12/2010 E' STATO DICHIARATO CHE LA SOCIETA' E' SOTTOPOSTA ALL'ALTRUI
ATTIVITA' DI DIREZIONE E COORDINAMENTO AI SENSI DELL'ARTICOLO 2497-BIS C.C. DI
INIZIO CONTROLLO

IN DATA 4 LUGLIO 2012 E' STATO DICHIARATO CHE LA SOCIETA' E' SOTTOPOSTA
ALL'ALTRUI ATTIVITA' DI DIREZIONE E COORDINAMENTO AI SENSI DELL'ARTICOLO
2497-BIS C.C. DI MODIFICA CONTROLLO.

IN DATA 29 MAGGIO 2019 E' STATO DICHIARATO CHE LA SOCIETA' E' SOTTOPOSTA
ALL'ALTRUI ATTIVITA' DI DIREZIONE E COORDINAMENTO AI SENSI DELL'ARTICOLO
2497-BIS C.C. DI MODIFICA CONTROLLO DA PARTE DELLA SOC.FOTOWATIO RENEWABLE
VENTURES S.L.

3 Capitale e strumenti finanziari

Capitale sociale in Euro

Deliberato: 50.000,00

Sottoscritto: 50.000,00

Versato: 50.000,00

Conferimenti in denaro

Conferimenti e benefici

INFORMAZIONE PRESENTE NELLO STATUTO/ATTO COSTITUTIVO

**strumenti finanziari previsti dallo
statuto**

Titoli di debito:

LA SOCIETA' PUO' EMETTERE TITOLI DI DEBITO AL PORTATORE O NOMINATIVI, SENZA
LIMITI DI IMPORTO, IN EURO E CON INTERESSI RICONOSCIUTI IN MISURA FISSA O
VARIABILE CON DECISIONE DELL'ORGANO AMMINISTRATIVO, DA ADOTTARSI, SE TRATTASI
DI ORGANO COLLEGIALE, CON IL VOTO FAVOREVOLE DELLA MAGGIORANZA DEGLI
AMMINISTRATORI IN CARICA.

4 Soci e titolari di diritti su azioni e quote

Sintesi della composizione societaria e degli altri titolari di diritti su azioni o quote sociali al 30/11/2023

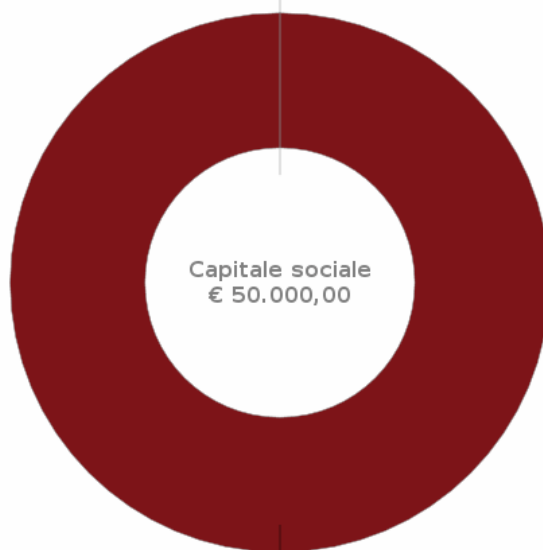

FRV DEVCO ENERGY, SL
€ 50.000,00
100%

Il grafico e la sottostante tabella sono una sintesi degli assetti proprietari dell'impresa relativa ai soli diritti di proprietà, che non sostituisce l'effettiva pubblicità legale fornita dall'elenco soci a seguire, dove sono riportati anche eventuali vincoli sulle quote.

Socio	Valore	%	Tipo diritto
FRV DEVCO ENERGY, SL	50.000,00	100 %	proprietà'

Elenco dei soci e degli altri titolari di diritti su azioni o quote sociali al 30/11/2023
capitale sociale

Capitale sociale dichiarato sul modello con cui è stato depositato l'elenco dei soci:
50.000,00 Euro

Proprietà'

FRV DEVCO ENERGY, SL

Quota di nominali: 50.000,00 Euro
Di cui versati: 50.000,00
Paese di cittadinanza: SPAGNA
Tipo di diritto: proprietà'
Domicilio del titolare o rappresentante comune
MADRID CALLE MARIA DE MOLINA 40 (SPAGNA)

Variazioni sulle quote sociali che hanno prodotto l'elenco sopra riportato
pratica con atto del 13/09/2023

Data deposito: 30/11/2023
Data protocollo: 30/11/2023
Numero protocollo: RM -2023-613234

5 Amministratori

Presidente Consiglio Amministrazione	LINARES SALAZAR JAIME MARIA	Rappresentante dell'impresa
Consigliere	FONTANA GRIBODO ANDREA	Rappresentante dell'impresa
Consigliere	GASPARINI FRANCESCO	Rappresentante dell'impresa
Consigliere	DE MICHELI FILIPPO	Rappresentante dell'impresa

Organi amministrativi in carica consiglio di amministrazione

Numero componenti: 4

Elenco amministratori

Presidente Consiglio Amministrazione

LINARES SALAZAR JAIME MARIA

Rappresentante dell'impresa
Nato a MADRID SPAGNA il 12/03/1986
Codice fiscale: LNRJMR86C12Z131D
Paese di cittadinanza: SPAGNA
ROMA (RM)
VIA RUBICONE 11 CAP 00198

domicilio

carica

consigliere

Data atto di nomina: 30/12/2022
Data iscrizione: 14/02/2023
Durata in carica: fino alla revoca
Data presentazione carica: 26/01/2023

carica

presidente consiglio amministrazione

Data atto di nomina: 30/12/2022
Data iscrizione: 14/02/2023
Durata in carica: fino alla revoca

poteri

CON VERBALE DEL CDA DEL 02 GENNAIO 2023 VENGONO CONFERITI AL SIG. JAIME LINARES SALAZAR, I RELATIVI POTERI PER L'ORDINARIA GESTIONE DELLE ATTIVITA' AZIENDALI DELLA SOCIETA', DA ESERCITARSI A FIRMA SINGOLA E, IN PARTICOLARE, IL POTERE DI:

STIPULARE, MODIFICARE O ESTINGUERE, DETERMINANDONE OGNI OPPORTUNA CLAUSOLA, I CONTRATTI INERENTI LA ORDINARIA GESTIONE DELLA SOCIETA'. DETTI POTERI SI INTENDONO CONFERITI PER OGNI OPERAZIONE, ATTO O CATEGORIA DI ATTI FINO ALLA CONCORRENZA DI EURO 250.000,00 PER CIASCUNA OPERAZIONE, ATTO O CATEGORIA DI ATTI. NELL'ESERCIZIO DI TALI POTERI, IL SIG. JAIME LINARES SALAZAR POTRA' NEGOZIARE CON I TERZI TERMINI E CONDIZIONI DI CONTRATTO E PAGAMENTO, ACCORDARE SCONTI E DILAZIONI DI PAGAMENTO ED OGNI ALTRO TERMINE CONTRATTUALE RITENUTO NECESSARIO ED OPPORTUNO;

RISOLVERE ED IMPUGNARE TALI CONTRATTI, STIPULARE TRANSAZIONI, RILASCIARE QUIETANZE NELLE DEBITE FORME; EMETTERE, FIRMARE E QUIETANZARE FATTURE, NOTE DI ADDEBITO E DI ACCREDITO;

COMPIERE OPERAZIONI BANCARIE, QUALI APRIRE E CHIUDERE CONTI CORRENTI, ACCEDERE ED OPERARE ATTRAVERSO PIATTAFORME BANCARIE DI HOME BANKING, CHIEDERE ED ACCETTARE AFFIDAMENTI E FINANZIAMENTI, LOCARE CASSETTE DI SICUREZZA ED APRIRE E DISPORRE DEL LORO CONTENUTO, DEPOSITARE, RITIRARE SOMME, VALORI E TITOLI, EMETTERE ASSEgni SU CONTI CORRENTI DELLA SOCIETA' PRESSO QUALSIASI BANCA ED ISTITUTO DI CREDITO E COMPIERE TUTTE LE CONSEGUENTI E NECESSARIE OPERAZIONI, IL TUTTO SENZA IMPORTO DI LIMITI DI SPESA; NEL LIMITE DELLA GESTIONE ORDINARIA DELLA SOCIETA', COMPIERE TUTTE LE OPERAZIONI BANCARIE E FINANZIARIE, INCLUSA LA

FACOLTA' DI ASSUMERE OBBLIGAZIONI CAMBIARIE IN NOME DELLA SOCIETA' E DI RILASCIARE FIDEJUSSIONI IN FAVORE DI ALTRE SOCIETA' DEL GRUPPO, CONTROLLATE, COLLEGATE E DI TERZI;

ASSUMERE E LICENZIARE DIPENDENTI, DETERMINANDONE POTERI, MANSIONI ED OBBLIGHI, NONCHE' I TERMINI E LE CONDIZIONI, ANCHE ECONOMICHE, DI IMPIEGO; STIPULARE ACCORDI SINDACALI CON LE RAPPRESENTANZE ED ASSOCIAZIONI DI CATEGORIA;

ASSICURARE L'OTTEMPERANZA DI TALI CONTRATTI ALLA NORMATIVA IN VIGORE INCLUSO IL PIANO SANITARIO AZIENDALE; ADOTTARE AZIONI DISCIPLINARI; COMUNICAZIONI; NOTE, LETTERE DI RICHIAMO ED INFORMATIVE IN GENERE;

FIRMARE E PRESENTARE PER CONTO DELLA SOCIETA' LE DICHIARAZIONI DEI REDDITI, LA DICHIARAZIONE ANNUALE IVA E QUALUNQUE ALTRA DICHIARAZIONE RELATIVA AD IMPOSTE E TASSE, LE DENUNCE ED I MODULI PER I REDDITI DI TERZI SOGGETTI A RITENUTA D'ACCONTO, LE DENUNCE MENSILI ED ANNUALI RELATIVE ALL'I.V.A. E SIAE E PRESENTARE DOMANDE, PETIZIONI E RICORSI DI OGNI ORDINE E GRADO CONTRO L'AMMINISTRAZIONE FINANZIARIA, ANCHE IN APPLICAZIONE DI EVENTUALI NORME DI SANATORIA TRIBUTARIA, PREVIDENZIALE ED ANALOGHE; RAPPRESENTARE LA SOCIETA' NEI CONFRONTI DELLE COMMISSIONI TRIBUTARIE E RILASCIARE PROCURE IN RELAZIONE AI RELATIVI PROCEDIMENTI; FIRMARE E PRESENTARE PER CONTO DELLA SOCIETA' TUTTE LE DICHIARAZIONI AGLI ISTITUTI PREVIDENZIALI ED ASSISTENZIALI, CAMERE DI COMMERCIO, NONCHE' DOMANDE, PETIZIONI E RICORSI DI OGNI ORDINE E GRADO NEI CONFRONTI DEGLI STESSI;

RAPPRESENTARE LA SOCIETA' QUALE LEGALE RAPPRESENTANTE IN TUTTE LE RELAZIONI CON TUTTI GLI UFFICI AMMINISTRATIVI DELLO STATO ITALIANO E DI STATI ESTERI, CON LE REGIONI, LE PROVINCE ED I COMUNI ED OGNI ALTRO ORGANO, IVI INCLUSA LA FACOLTA' DI PROMUOVERE E PROSEGUIRE GIUDIZI, PRESENTARE DICHIARAZIONI ED ISTANZE, FARE RECLAMI E RICORSI CONTRO QUALSIASI PROVVEDIMENTO DEGLI UFFICI ED AUTORITA' DI CUI SOPRA, FIRMARE I RELATIVI DOCUMENTI E COMPIERE OGNI ATTO ED OPERAZIONE;

GRAPPRESENTARE LA SOCIETA' IN GIUDIZIO AVANTI A TUTTE LE PUBBLICHE AUTORITA' DELLA REPUBBLICA ITALIANA ED ESTERE, NOMINARE AVVOCATI E PROCURATORI ALLE LITI, CONFERIRE DELEGHE E PROCURE, ANCHE PER GIUDIZI DI APPELLO, DI CASSAZIONE E DI REVOCAZIONE, NONCHE' DAVANTI ALLA CORTE COSTITUZIONALE; INFINE, DI PRESENTARE ISTANZE, DENUNCE E QUERELE;

HRAPPRESENTARE LA SOCIETA' AVANTI IL PUBBLICO REGISTRO AUTOMOBILISTICO ED IVI COMPIERE QUALSIASI OPERAZIONE;

RICHIEDERE E RICEVERE SOMME, TITOLI, MERCI E DOCUMENTI, FIRMANDO LE RELATIVE QUIETANZE, LIBERAZIONI ED ESONERI DI RESPONSABILITA' PRESSO QUALSIASI AMMINISTRAZIONE DELLO STATO, PRESSO QUALSIASI AMMINISTRAZIONE REGIONALE, PROVINCIALE, COMUNALE, PRESSO QUALSIASI CASSA PUBBLICA E PRIVATA, COMPRESA LA TESORERIA DELLO STATO, LA CASSA DEPOSITI E PRESTITI, IL DEBITO PUBBLICO, GLI UFFICI DOGANALI E LE FERROVIE DELLO STATO E PRIVATE, SIA NELLE SEDI CENTRALI SIA IN QUELLE PERIFERICHE COMPRESA LE INTENDENZE DI FINANZA; COMPIERE PRESSO LE PUBBLICHE AMMINISTRAZIONI, ENTI ED UFFICI PUBBLICI, TUTTI GLI ATTI ED OPERAZIONI OCCORRENTI PER OTTENERE LICENZE, CONCESSIONI ED ATTI ED AUTORIZZATIVI IN GENERE; STIPULARE E SOTTOSCRIVERE DISCIPLINARI, CONVENZIONI, RICEVERE DAGLI UFFICI POSTALI E TELEGRAFICI DALLE COMPAGNIE DI NAVIGAZIONE E DA OGNI ALTRA IMPRESA DI TRASPORTO, LETTERE, PIEGHI E PACCHI, TANTO ORDINARI CHE RACCOMANDATI ED ASSICURATI, RISCOUTERE VAGLIA POSTALI E TELEGRAFICI, BUONI CHEQUE ED ASSEGNI DI QUALUNQUE SPECIE E DI QUALSIASI AMMONTARE; COMPIERE OGNI ALTRO ATTO ED OPERAZIONE PRESSO GLI UFFICI E LE AMMINISTRAZIONI SU INDICATE; RISCOUTERE QUALSIASI SOMMA DOVUTA ALLA SOCIETA' DA PERSONE FISICHE, GIURIDICHE O ENTI E RILASCIARE LE RELATIVE QUIETANZE;

FIRMARE TRATTE COME TRAENTE SUI DEBITORI DELLA SOCIETA', QUIETANZARE CAMBIALI E TITOLI ALL'ORDINE, ESIGERE E GIRARE ASSEGNI, TRATTE E CAMBIALI ESCLUSIVAMENTE PER L'INCASSO, LO SCONTO E PER IL VERSAMENTO NEI CONTI DELLA SOCIETA' E PROTESTARLI: ACCETTARE TRATTE SPICcate DAI FORNITORI DELLA SOCIETA';

TENERE, SOTTOSCRIVERE E RICEVERE LA CORRISPONDENZA RIVOLTA ALLA SOCIETA', SIA POSTALE CHE TELEGRAFICA, TELEFONICA, VIA POSTA ELETTRONICA ANCHE CERTIFICATA, VIA TELEFAX O CON QUALSIASI ALTRA PROCEDURA, POTENDO A TAL FINE RITIRARE DALLE PUBBLICHE AMMINISTRAZIONI DELLE POSTE, DOGANE, STAZIONI TELEGRAFICHE ED ALTRI UFFICI, ORGANI OD ENTI PUBBLICI O PRIVATI, CERTIFICATI, VAGLIA, PlicHI DI VALORI DICHIARATI O ASSICURATI, LETTERE, DOCUMENTI, FORMULARI, PACCHI E MERCI, FIRMANDO TUTTI I DOCUMENTI EVENTUALMENTE NECESSARI E PRESENTANDO, OVE NECESSARIO, PROTESTI E RECLAMI;

SOTTOSCRIVERE E/O MODIFICARE E/O RISOLVERE CON PERSONE FISICHE O GIURIDICHE, PUBBLICHE O PRIVATE, ACCORDI DI RISERVATEZZA, NELLE CONDIZIONI CHE RITENGA CONVENIENTI;

PROMUOVERE E SVILUPPARE QUALSIASI TIPO DI PRATICHE AMMINISTRATIVE, PIANI, PROGETTI, AUTORIZZAZIONI E STUDI, E SEGUIRE IN OGNI FASE LE RELATIVE RICHIESTE, FORMALITA', PRATICHE GOVERNATIVE, AMMINISTRATIVE, NONCHE' DESISTERE, RINUNCIARE E TRANSIGERE LE STESSE; NONCHE' COMPARIRE DAVANTI AGLI ORGANI COMPETENTI,

PERSONE FISICHE O GIURIDICHE, AUTORITA', FUNZIONARI ED ORGANISMI IN GENERALE; ACQUISTARE, TRASFERIRE O RINUNCIARE, IN TUTTO O IN PARTE, E RICHIEDERE LICENZE, PERMESSI ED AUTORIZZAZIONI ALLA PUBBLICA AMMINISTRAZIONE, REGIONE, PROVINCIA, COMUNE O A QUALSIASI ALTRO ENTE LOCALE, ORGANISMO, ISTITUZIONE OD AUTORITA' PUBBLICA E IN GENERALE DA QUALSIASI ALTRO ENTE PUBBLICO O PRIVATO, E IN GENERALE ESEGUIRE LE FORMALITA' CONFACENTI A TALI PRATICHE;
RAPPRESENTARE LA SOCIETA' IN TUTTE LE QUESTIONI RELATIVE ALL'AMBIENTE, IVI INCLUSE QUELLE CONCERNENTI I PIANI DI MONITORAGGIO AMBIENTALE, LE CERTIFICAZIONI DI IMPATTO AMBIENTALE, LE AUTORIZZAZIONI INTEGRATE AMBIENTALI, IL TRATTAMENTO E LA GESTIONE DEI RIFIUTI, LE RELAZIONI SUL MONITORAGGIO AMBIENTALE, LE RELAZIONI SUL RISANAMENTO E LA DECONTAMINAZIONE AMBIENTALE, LE RELAZIONI SULLE EMISSIONI E IL RUMORE, E, IN GENERALE, RELATIVAMENTE A TUTTE LE QUESTIONI NECESSARIE AFFINCHE' LA SOCIETA' RISPETTI I REQUISITI PREVISTI DALLE VIGENTI NORMATIVE STATALI, REGIONALI O LOCALI, CON IL POTERE DI RAPPRESENTARE LA SOCIETA' DINNANZI A QUALSIASI AUTORITA' ITALIANA O ESTERA, AMMINISTRAZIONE STATALE, AGENZIA GOVERNATIVA REGIONALE, PROVINCIALE O LOCALE, NONCHE' A TUTTE LE ISTITUZIONI, CONSIGLI, CENTRI, ASSOCIAZIONI E ORGANISMI PUBBLICI O PRIVATI, NONCHE' DAVANTI A TUTTI I PUBBLICI FUNZIONARI E ORGANI AMMINISTRATIVI; PROMUOVERE E INTRAPRENDERE QUALSIASI TIPO DI PROCEDIMENTO AMMINISTRATIVO, SVILUPPARE PIANI E PROGETTI, RICHIEDERE AUTORIZZAZIONI, PRESENTARE STUDI E SEGUIRE QUALSIASI TIPO DI REGISTRAZIONE, RICHIESTA, FORMALITA' E PROCEDIMENTO AMMINISTRATIVO ATTRAVERSO TUTTE LE FASI, ABBANDONARLI E RINUNCIARVI OVVERO RAGGIUNGERE UN COMPROMESSO; NONCHE' COMPARIRE DAVANTI A INDIVIDUI, AUTORITA', FUNZIONARI PUBBLICI E ORGANI COMPETENTI; RICHIEDERE LE LICENZE, PERMESSI E AUTORIZZAZIONI, NONCHE' CIASCUN TIPO DI CONCESSIONE AMMINISTRATIVA DA PARTE DELL'AMMINISTRAZIONE STATALE, DI QUALSIASI AGENZIA GOVERNATIVA REGIONALE, PROVINCIALE O COMUNALE E DA QUALSIASI ALTRA ISTITUZIONE PUBBLICA O PRIVATA IN GENERALE, RINUNCIARVI E, IN GENERALE, ESEGUIRE TUTTI LE RELATIVE FORMALITA'; RICHIEDERE, SCARICARE, INSTALLARE, RINNOVARE, SOSPENDERE, REVOCARE E UTILIZZARE QUALSIASI CERTIFICATO DI FIRMA ELETTRONICA RILASCIATO DALLA PUBBLICA AMMINISTRAZIONE O DA ALTRI FORNITORI DI SERVIZI DI CERTIFICAZIONE, TRA CUI I CERTIFICATI DI LEGGE E QUALSIASI ALTRO CERTIFICATO, IVI INCLUSI A TITOLO ESEMPLIFICATIVO E NON ESAUSTIVO CERTIFICAZIONE ELETTRONICA DI PERSONE FISICHE, RAPPRESENTANTI DI ENTI, RAPPRESENTANTI DI ENTI PRIVI DI PERSONALITA' GIURIDICA, DISPOSITIVI MOBILI, SERVER, COMPONENTI, FIRME DI CODICI, PERSONALE CHE LAVORA PER LE AUTORITA' PUBBLICHE, UFFICI ELETTRONICI, SIGILLI ELETTRONICI PER ESPLETARE FORMALITA' AMMINISTRATIVE ONLINE E QUALSIASI ALTRO TIPO DI CERTIFICATO ELETTRONICO CHE POSSA ESSERE CREATO IN FUTURO;
NELL'ESERCIZIO DEI POTERI SOPRA CONFERITI, ESPLETARE OGNI FORMALITA' CONNESSA DINNANZI AGLI UFFICI E AI FUNZIONARI PUBBLICI DI QUALSIASI AGENZIA, REGISTRO PUBBLICO, UFFICIO DELLE IMPOSTE, TRIBUNALE TRIBUTARIO, AUTORITA' GARANTE DELLA CONCORRENZA E DEL MERCATO O CORTE DEI CONTI, NONCHE' DAVANTI A NOTAI PUBBLICI, ASSOCIAZIONI PROFESSIONALI, FONDAZIONI, ONG O QUALSIASI ALTRO SOGGETTO PRIVATO COSTITUITO IN ITALIA, UNIONE EUROPEA O DI DIRITTO INTERNAZIONALE, SINDACATI, AUTORITA' ECCLESIASTICHE, ORGANI GIURISDIZIONALI, PUBBLICI MINISTERI, CONSIGLI E GIURIE, COLLEGI ARBITRALI, CAMERE DI COMMERCIO, AUTORITA' COSTITUZIONALI E QUALSIASI ALTRO ORGANO AMMINISTRATIVO, AGENZIA, ENTE DI QUALSIASI AMMINISTRAZIONE, ATTUALMENTE ESISTENTI O CHE POSSANO ESSERE COSTITUITI IN FUTURO;
DI STABILIRE CHE, PER I POTERI SOPRA CONFERITI, NESSUN ULTERIORE COMPENSO SI INTENDE ATTRIBUITO IN FAVORE DEL SIG. JAIME LINARES SALAZAR, RIENTRANDO LE ATTIVITA' E LE MANSIONI DI CUI ALLA PRESENTE DELIBERA NELL'AMBITO DEI POTERI E DELLE RESPONSABILITA' CONNESSE ALLA CARICA DI PRESIDENTE DEL CONSIGLIO DI AMMINISTRAZIONE ED AL CORRISPETTIVO ATTUALMENTE PERCEPITO SULLA BASE DEL RAPPORTO CONTRATTUALE IN ESSERE CON LA SOCIETA';
DI AUTORIZZARE CIASCUN CONSIGLIERE, ANCHE DISGIUNTAMENTE, A PORRE IN ESSERE OGNI E QUALSIVOGLIA ADEMPIMENTO FORMALE CHE SI RENDESSE OPPORTUNO E/O NECESSARIO PER L'ESECUZIONE DELLE ANZIDETTE DELIBERE, IVI INCLUSI GLI ADEMPIMENTI SOCIETARI E CAMERALI RICHIESTI PER L'ISCRIZIONE.

carica

procuratore speciale

Data atto di nomina: 24/05/2023

fino al 31/12/2024

Data iscrizione: 28/06/2023

Durata in carica: data certa

Data presentazione carica: 21/06/2023

poteri

CON REVOCA E CONFERIMENTO PROCURA AUTENTICATO NELLE FIRME DAL NOTAIO SALVATORE

MARICONDA DI ROMA IN DATA 30 NOVEMBRE 2023 REP.N.20515 LA SOCIETA' FRV ITALIA SOCIETA' A RESPONSABILITA' LIMITATA HA NOMINATO E COSTITUITO PROCURATORI SPECIALI:

- 1) FILIPPO DE MICHELI;
- 2) JAIME MARIA LINARES SALAZAR;
- 3) ISABELLA DALMASSO;
- 4) SIMONA FIOCCHI ;
- 5) ALESSANDRO PIPITONE;
- 6) RENE' ANDREA AMENDOLA;
- 7) GREGORIO BRUNELLI;
- 8) KYRIAKI KARYPIDOU.

II LIMITAZIONI;

L'ESERCIZIO DELLE FACOLTA' CONCESSE DALLA PRESENTE PROCURA DOVRA' AVVENIRE NEL RISPETTO DELLE SEGUENTI LIMITAZIONI:

A. FATTA ECCEZIONE PER QUANTO INDICATO AL SUCCESSIVO PUNTO D, L'ESERCIZIO DELLA PRESENTE PROCURA RICHIEDE LA FIRMA CONGIUNTA DI ALMENO DUE DEI PROCURATORI SOPRA ELENCATI.

B. CIASCUN PROCURATORE CHE ESERCITI UN POTERE (COME INFRA DEFINITO) CONCESSO AI SENSI DELLA PRESENTE DOVRA' NOTIFICARLO TEMPESTIVAMENTE ALLA SOCIETA'.

C. FATTA ECCEZIONE PER QUANTO INDICATO AL SUCCESSIVO PUNTO D, LE FACOLTA' PREVISTE DALLA PRESENTE PROCURA POSSONO ESSERE UTILIZZATE PER GARANTIRE GLI IMPEGNI O LE OBBLIGAZIONI DELLA SOCIETA' NEI CONFRONTI DI TERZI, IN OGNI CASO, FINO AD UN IMPORTO MASSIMO DI EURO 250.000 PER OPERAZIONE, SALVO CHE TALE OPERAZIONE SIA STATA APPROVATA DAL CONSIGLIO DI AMMINISTRAZIONE DELLA SOCIETA' E CHE L'USO DELLA PROCURA SIA CONNESSO ALL'ESECUZIONE DELL'OPERAZIONE APPROVATA E ALL'ECCEZIONE DI CUI ALLA SEZIONE III A.

D. I PROCURATORI ESERCITANO I POTERI DI CUI AI SUCCESSIVI PARAGRAFI E (POTERI IMMOBILIARI), H (ASTE E GARE D'APPALTO) E K (RAPPRESENTANZA PRESSO LE PUBBLICHE AMMINISTRAZIONI E GLI ENTI PRIVATI) DELLA PRESENTE PROCURA A FIRMA SINGOLA E DISGIUNTA E SENZA ALCUN LIMITE MASSIMO DI IMPORTO.

E. AI SIGNORI SIMONA FIOCCHI, ALESSANDRO PIPITONE, RENE' ANDREA AMENDOLA, GREGORIO BRUNELLI E KYRIAKI KARYPIDOU, SONO CONFERITI UNICAMENTE I POTERI DI CUI AI SUCCESSIVI PARAGRAFI E (POTERI IMMOBILIARI), H (ASTE E GARE D'APPALTO) E K (RAPPRESENTANZA PRESSO LE PUBBLICHE AMMINISTRAZIONI E GLI ENTI PRIVATI) DELLA PRESENTE PROCURA, DA ESERCITARSI A FIRMA SINGOLA E DISGIUNTA E SENZA ALCUN LIMITE MASSIMO DI IMPORTO.

III. POTERI:

AI PROCURATORI, IN VIRTU' DELLA PRESENTE PROCURA, SONO CONFERITI I POTERI (I "POTERI") DI AGIRE IN RAPPRESENTANZA DI CIASCUNA DELLE SUDETTE SOCIETA' COME SEGUE, TUTTI SENZA FACOLTA' DI SOSTITUZIONE O SUB-DELEGA:

A) RAPPRESENTANZA DELLA SOCIETA'

RAPPRESENTARE LA SOCIETA' IN QUALITA' DI SOCIO DELLE SOCIETA' PARTECIPATE, IN PARTICOLARE PER QUANTO RIGUARDA LO SVOLGIMENTO E L'ESPRESSIONE DEL VOTO NELLE ASSEMBLEE ORDINARIE E STRAORDINARIE DEI SOCI O NELLE ASSEMBLEE GENERALI, SECONDO LE ISTRUZIONI DI VOTO CHE LA SOCIETA' FORNIRA' DI VOLTA IN VOLTA, E L'ESERCIZIO DEI DIRITTI, OBBLIGHI E DOVERI DELLA SOCIETA' IN QUALITA' DI SOCIO DI TALI SOCIETA' PARTECIPATE. LA LIMITAZIONE STABILITA NELLA SEZIONE II C NON SI APPLICHERA' AI POTERI CONCESSI PER RAPPRESENTARE LA SOCIETA' IN QUALITA' DI SOCIO DI SOCIETA' PARTECIPATE PER LA FORMALIZZAZIONE DI FINANZIAMENTI INFRAGRUPPO IN DENARO, IN BENI IN NATURA O CON QUALSIASI ALTRO MEZZO. COSTITUIRE SOCIETA' PARTECIPATE (SOCIETA' VEICOLO PER LO SVILUPPO DELL'ATTIVITA' ORDINARIA DEL GRUPPO FRV) NEI PAESI IN CUI IL GRUPPO FRV HA GIA' UNA PRESENZA SOCIETARIA O QUANDO L'INVESTIMENTO IN TALI PAESI E' STATO APPROVATO DAL CONSIGLIO DI AMMINISTRAZIONE O INSERITO NEL PIANO AZIENDALE. L'AUTORIZZAZIONE QUI CONCESSA COMPRENDE IL POTERE DI STIPULARE GLI ATTI PUBBLICI E/O I DOCUMENTI PUBBLICI E PRIVATI NECESSARI PER LA COSTITUZIONE DI SOCIETA', NONCHE' LA RAPPRESENTANZA DELLA SOCIETA' IN RELAZIONE A QUALSIASI PROCEDURA O AZIONE RICHiesta A TAL FINE IN ITALIA AI SENSI DELLA LEGGE ITALIANA APPLICABILE E DELLA GIURISDIZIONE CORRISPONDENTE.

B) FINANZIARIA

APRIRE, DISPORRE, LIQUIDARE E CANCELLARE CONTI CORRENTI, A VISTA O DI FIDO, CONTI DI RISPARMIO, DEPOSITI A SCADENZA FISSA ED OGNI ALTRO CONTO DI USO GENERALE NELL'ATTIVITA' COMMERCIALE, PRESSO OGNI GENERE DI ISTITUTI FINANZIARI, SIA IN EURO CHE IN ALTRA VALUTA STRANIERA, AL CUI FINE POTRANNO SOTTOSCRIVERE E GIRARE ASSEGNI, ORDINARE BONIFICI, SOTTOSCRIVERE FATTURE DI CONSEGNA, PRESTARE O NO LA CONFORMITA' ALLE CHIUSURE CONTABILI PERIODICHE, E IN GENERALE ESEGUIRE TUTTI GLI ATTI E GLI ADEMPIMENTI EVENTUALMENTE NECESSARI O CONVENIENTI, FIRMANDO I DOCUMENTI RICHIESTI AI FINI SOPRADDETTI.

APRIRE, DISPORRE, LIQUIDARE E CANCELLARE CONTI DI DEPOSITO DI TITOLI O DI BENI DI OGNI ALTRO GENERE, PRESSO QUALSIASI ISTITUTO FINANZIARIO DEPOSITARIO.

SPICCARE, ANTERGARE, ACCETTARE, AVALLARE, INCASSARE, PAGARE, SCONTARE, INTERVENIRE E PROTESTARE CAMBIALI, ASSEGNI, PAGHERO' ED OGNI ALTRO EFFETTO COMMERCIALE, CHE SIANO DI NATURA COMMERCIALE O FINANZIARIA.

PRENDERE E/O DARE SOLDI IN PRESTITO O REALIZZARE QUALSIASI OPERAZIONE DI CREDITO CHE RITENGA CONVENIENTE, PRESTANDO O RICHIEDENDO OGNI GENERE DI GARANZIE, COMPRESSE QUELLE IPOTECARIE E PIGNORATIZIE, STABILENDONE LE CONDIZIONI ED INDICANDO I TERMINI DI RESTITUZIONE; NOVARE E CANCELLARE QUESTE OPERAZIONI E INCASSARE O PAGARE I SALDI RIMASTI A FAVORE O CONTRO LA SOCIETA'.

RICHIEDERE E CONCEDERE OGNI TIPO DI FIDEIUSSIONE O GARANZIA CHE SIA TEMPORANEA, DEFINITIVA, SUPPLEMENTARE, SENZA LIMITAZIONI DI VALORE, PER OGNI PERSONA FISICA O GIURIDICA, NONCHE' PER OGNI SOCIETA' PUBBLICA O PRIVATA O PER QUALSIASI ISTITUZIONE.

CONCEDERE, COSTITUIRE, MODIFICARE, SURROGARE, RIDURRE, CANCELLARE ED ACCETTARE CAUZIONI, AVALLI, IPOTECHE MOBILIARI O IMMOBILIARI, CENSIMENTI, ANTICRESI, PEGNI CON O SENZA SPOSSESSAMENTO, ED OGNI GENERE DI GARANZIE REALI O PERSONALI, POTENDO STABILIRE CON I PIU' AMPI POTERI TUTTI I PATTI, LE CLAUSOLE E LE CONDIZIONI CHE RITENGANO CONVENIENTI, E STABILIRE I TERMINI ED ALTRI REQUISITI DEI CONTRATTI STIPULATI.

C) EMISSIONE DI GARANZIE NELL'AMBITO DI LINEE DI CREDITO CONCESSE ALLA SOCIETA' RICHIEDERE L'EMISSIONE DI GARANZIE E FIDEIUSSIONI A FAVORE DELLA SOCIETA' NELL'AMBITO DI EVENTUALI LINEE DI CREDITO CONCESSE ALLA SOCIETA' DA ISTITUTI FINANZIARI O COMPAGNIE DI ASSICURAZIONE E LA CONCESSIONE DI EVENTUALI GARANZIE, CONTROGARANZIE O INDENNITA' IN RELAZIONE ALL'EMISSIONE DI TALI GARANZIE E FIDEIUSSIONI A FAVORE DELLA SOCIETA'. L'AUTORIZZAZIONE CONCESSA COMPRENDE LA FACOLTA' DI STIPULARE GLI ATTI E I DOCUMENTI PUBBLICI E PRIVATI RELATIVI ALLE OBBLIGAZIONI O ALLE GARANZIE RICHIESTE E LA RAPPRESENTANZA DELLA SOCIETA' IN QUALSIASI PROCEDIMENTO O AZIONE RELATIVO ALLE OBBLIGAZIONI O ALLE GARANZIE RICHIESTE.

D) POTERI DI CONTRATTAZIONE CON CLIENTI E FORNITORI SOTTOSCRIVERE, MODIFICARE E RISOLVERE CONTRATTI, COMPRESI, A TITOLO ESEMPLIFICATIVO E NON ESAUSTIVO, CONTRATTI DI APPALTO DI SERVIZI CON CLIENTI E FORNITORI, ACCORDI DI NON DIVULGAZIONE, LETTERE NON VINCOLANTI E PROTOCOLLI D'INTESA, CON TERZI PER LA FORNITURA DA PARTE DELLA SOCIETA' DI TALI SERVIZI CHE COMPONGONO O SI RIFERISCONO ALLE ATTIVITA' CORRISPONDENTI AL SUO OGGETTO SOCIALE NEI TERMINI E NELLE CONDIZIONI CHE RITENGONO NECESSARI.

E) POTERI IMMOBILIARI OTTENERE, ACQUISTARE, SCAMBIARE, AFFITTARE, CONCEDERE OPZIONI DI VENDITA E TRASFERIRE PROPRIETA' IMMOBILIARI, O QUALSIASI INTERESSE AD ESSE CORRELATO, AI TERMINI E ALLE CONDIZIONI IVI CONVENUTI, COMPRESI GLI ACCORDI DI CREDITO. SOTTOSCRIVERE, ESEGUIRE E RISOLVERE CONTRATTI DI LOCAZIONE DI TERRENI, CONTRATTI DI OPZIONE DI LOCAZIONE DI TERRENI O CONTRATTI DI PROMESSA DI ACQUISTO DI PROPRIETA' IMMOBILIARI.

STABILIRE, RICONOSCERE, ACCETTARE, ESEGUIRE, TRASFERIRE, MODIFICARE ED ESTINGUERE O TERMINARE CONTRATTI DI LOCAZIONE, DIRITTI D'USO, USUFRUTTO, SERVITU' E DIRITTI DI SUPERFICIE SULLE PROPRIETA' IMMOBILIARI. CON RIFERIMENTO AI BENI IMMOBILI GIA' DI PROPRIETA' DELLA SOCIETA', SOTTOSCRIVERE, FIRMARE E RISOLVERE SEGREGAZIONI, AGGREGAZIONI, NONCHE' DETTAGLI DI RESTI E DICHIARAZIONI DI NUOVE OPERE.

IN RELAZIONE ALLA PRESENTE SEZIONE E, DI ESEGUIRE, RICONOSCERE E CONSEGNARE OGNI E QUALSIASI CESSIONE, TRASFERIMENTO, ATTO, DOCUMENTO O STRUMENTO CHE IL PROCURATORE RITERRA' NECESSARIO IN RELAZIONE ALLA MEDESIMA.

F) PROPRIETA'

OTTENERE, ACQUISTARE, SCAMBIARE, AFFITTARE, CONCEDERE OPZIONI DI VENDITA E TRASFERIRE PROPRIETA', O QUALSIASI INTERESSE AD ESSE CORRELATO, AI TERMINI E ALLE CONDIZIONI IVI CONVENUTI, COMPRESI GLI ACCORDI DI CREDITO.

IN RELAZIONE ALLA PRESENTE SEZIONE F, ESEGUIRE, RICONOSCERE E CONSEGNARE, SOTTO SIGILLO O IN ALTRO MODO, TUTTE LE CESSIONI, I TRASFERIMENTI, I TITOLI, LE CARTE, I DOCUMENTI O GLI STRUMENTI CHE IL PROCURATORE RITERRA' NECESSARI IN RELAZIONE ALLA MEDESIMA; ACQUISTARE, VENDERE O DISPORRE IN ALTRO MODO, ASSEGNARE, TRASFERIRE E TRASMETTERE AZIONI, OBBLIGAZIONI, TITOLI E ALTRE PROPRIETA' ORA O IN FUTURO APPARTENENTI ALLA SOCIETA'.

G) PROPRIETA' INDUSTRIALE

RAPPRESENTARE LA SOCIETA' DINANZI AL COMPETENTE UFFICIO BREVETTI E MARCHI E AD ALTRI ORGANISMI PREPOSTI ALLA REGISTRAZIONE DEI DIRITTI DI PROPRIETA' INDUSTRIALE IN PAESI STRANIERI O DI CARATTERE INTERNAZIONALE O SOVRANAZIONALE, IN TUTTE LE DISCIPLINE IN CUI SI ESTENDE LA GIURISDIZIONE DI TALI REGISTRI; COMPARIRE IN CAUSE E PROCEDIMENTI; ASCOLTARE LE CAUSE; AVVIARE OPPOSIZIONI O RICORSI E FIRMARE GLI ATTI E I DOCUMENTI CHE SI RENDANO NECESSARI.

H) ASTE E GARE D'APPALTO

DEPOSITARE LE CREDENZIALI ATTRAVERSO LA DOCUMENTAZIONE DI ACCOMPAGNAMENTO E LE

RELATIVE COMUNICAZIONI NELLE FASI DI PREQUALIFICAZIONE DELLE ASTE E DELLE GARE D'APPALTO O IN QUALSIASI ALTRA FASE DI SVILUPPO INTRODUTTIVO DAVANTI ALLE COMPETENTI AUTORITA' GOVERNATIVE E IN GENERALE DAVANTI A QUALSIASI TIPO DI ENTE PUBBLICO E PRIVATO SENZA ALCUNA ECCEZIONE, SIA NAZIONALE CHE INTERNAZIONALE, PER GARE D'APPALTO DI PROGETTI, LAVORI, FORNITURE, LOCAZIONE O SERVIZI. INOLTRE, QUANTO SOPRA PUO' ESSERE SVOLTO ATTRAVERSO SOCIETA' DI CAPITALI O JOINT VENTURE CON ALTRI OFFERENTI CHE ACCETTANO GLI EVENTUALI OBBLIGHI CONNESSI.

RAPPRESENTARE LA SOCIETA' NELLA PRESENTAZIONE DI OFFERTE IN RELAZIONE AD ASTE E GARE D'APPALTO, IVI COMPRESI, A TITOLO ESEMPLIFICATIVO E NON ESAUSTIVO, LA FIRMA, L'ESECUZIONE E L'INOLTRO DI TUTTI I DOCUMENTI, GLI ATTI, I FATTI E LE AZIONI NECESSARIE O RICHIESTE IN RELAZIONE O ACCESSORIE ALLA PRESENTAZIONE DELLA DOMANDA PER CONTO DELLA SOCIETA'.

I) DOGANA

RAPPRESENTARE LA SOCIETA' DINANZI ALLE AUTORITA' DOGANALI, FIRMARE LE RELATIVE DICHIARAZIONI NONCHE' TUTTI I TIPI DI FORMULARI DI SDOGANAMENTO DELLE MERCI, ANCHE IN PARTENZA DAI PORTI O DAI DEPOSITI FRANCHI E QUALSIASI ALTRO DOCUMENTO DI LAVORAZIONE; RICHIEDERE E OTTENERE PERMESSI, ISTRUZIONI DI INSTRADAMENTO NONCHE' QUALSIASI ALTRA AUTORIZZAZIONE; PAGARE I DIRITTI E RICHIEDERE LA RESTITUZIONE DI QUELLI INDEBITAMENTE SODDISFATTI; FIRMARE LE RICHIESTE DI PERIZIA E QUALSIASI ALTRO RECLAMO CHE SI RENDA NECESSARIO IN RAGIONE DI QUALSIASI CIRCOSTANZA E AVVIARE LE NECESSARIE REGISTRAZIONI; FIRMARE GLI AVVISI DELLE DELIBERE EMESSE E PRESENTARE RICORSO SECONDO I REGOLAMENTI.

J) CORRISPONDENZA

AUTORIZZARE CON LA PROPRIA FIRMA LA CORRISPONDENZA ORDINARIA, CERTIFICATA E TELEGRAFICA DELLA SOCIETA', PURCHE' NON IMPLIHI UN ORDINE DI PAGAMENTO, UN BONIFICO BANCARIO O UN CERTIFICATO DI DEPOSITO NEGOZIABILE, INTERESSI O CONTANTI; RICEVERE E APRIRE LA CORRISPONDENZA E LE NOTIFICHE INDIRIZZATE ALLA SOCIETA', ANCHE SE CERTIFICATE E CONTENENTI VALORI DICHIARATI, TELEGRAMMI, CABLOGRAMMI, VAGLIA E ORDINI TELEGRAFICI E TUTTI I TIPI DI MODULI E PACCHI POSTALI, RITIRANDOLI, SE DEL CASO, DAGLI UFFICI POSTALI E DALLE SOCIETA' DI TRASPORTO, PRESENTANDO LE RELATIVE RICHIESTE DI RISARCIMENTO, COMPRESO QUELLE PER DANNI AL CARICO. SOTTOSCRIVERE LA CORRISPONDENZA DELLA SOCIETA'.

K) RAPPRESENTANZA PRESSO LE PUBBLICHE AMMINISTRAZIONI E GLI ENTI PRIVATI RAPPRESENTARE LA SOCIETA' DINANZI A QUALSIASI AUTORITA' O ORGANO DELLA PUBBLICA AMMINISTRAZIONE E A SOGGETTI PRIVATI, IN TUTTE LE LORO CAUSE E GRADI, LADDOVE NON SI ASSUMA ALCUN IMPEGNO FINANZIARIO PER LA SOCIETA', I SUOI ORGANI AUTONOMI E QUALSIASI ALTRA AUTORITA' AMMINISTRATIVA, COMPRESA LA FORMULAZIONE DI ISTANZE, SEGUENDO GLI ATTI DI TUTTI I LORO PROCEDIMENTI E EVENTI FINO ALLA LORO CONCLUSIONE E AVVIANDO I RICORSI CHE POSSONO ESSERE APPLICATI IN CIASCUN CASO, PER CONFORMARSI E RINUNCIARE AD ACCUSE O ASPETTATIVE, IN QUALSIASI FASE DELLA PROCEDURA. RICHIEDERE LA RESTITUZIONE DI PAGAMENTI INDEBITI; RICHIEDERE SOVVENZIONI UFFICIALI IN FORMA DI CAPITALE.

IN PARTICOLARE, RICHIEDERE IN NOME E PER CONTO DELLA SOCIETA', TUTTI I TIPI DI LICENZE, PERMESSI, CONCESSIONI E QUALSIASI ALTRA AUTORIZZAZIONE CHE POSSA ESSERE NECESSARIA E CONVENIENTE PER LA PROMOZIONE O LO SVILUPPO DI PROGETTI DI ENERGIA RINNOVABILE.

RICHIEDERE, PER CONTO DELLA SOCIETA', IL CERTIFICATO ELETTRONICO O IL NUMERO DI IDENTIFICAZIONE FISCALE PER LE PERSONE GIURIDICHE A FINI FISCALI PRESSO L'AUTORITA' CORRISPONDENTE E/O PRESSO QUALSIASI ALTRO ENTE PUBBLICO O PRIVATO COMPETENTE IN MATERIA FISCALE, COMPRESA, A TITOLO ESEMPLIFICATIVO E NON ESAUSTIVO, LA RICHIESTA PRESSO LE AUTORITA' FISCALI DI QUALSIASI ALTRO DOCUMENTO RILEVANTE AI FINI FISCALI DELLA SOCIETA'.

L) AZIONI INNANZI AL NOTAIO

RICHIEDERE CERTIFICATI NOTARILI DI QUALSIASI NATURA; ACCETTARE E RISPONDERE AD AVVISI E RICHIESTE NOTARILI. STIPULARE PER ATTO PUBBLICO TUTTI I TIPI DI ACCORDI E DELIBERE SOTTOSCRITTI DALL'ASSEMBLEA DEI SOCI E DALL'ORGANO AMMINISTRATIVO O IN CONFORMITA' AI POTERI QUI CONFERITI. CONCEDERE ATTI ESPLICATIVI, DI RETTIFICA E DI MODIFICA.

M) ASSICURAZIONI

CONTRARRE, MODIFICARE, RISCATTARE, COSTITUIRE IN PEGNO, RISOLVERE E LIQUIDARE OGNI TIPO DI ASSICURAZIONE, SOTTOSCRIVENDO LE RELATIVE POLIZZE E I CONTRATTI CON LE COMPAGNIE DI ASSICURAZIONE ALLE CONDIZIONI RITENUTE OPPORTUNE; CORRISPONDERE LE SPESE E RICHIEDERE E RICEVERE, SE DEL CASO, TUTTI GLI INDENNIZZI DEL CASO.

N) TASSE

ADEMPIERE A TUTTI I TIPI DI IMPOSTE, SECONDO LA LEGGE VIGENTE, FIRMANDO A TAL FINE LE RELATIVE ATTESTAZIONI, ISTANZE, RICORSI E RECLAMI ECONOMICO-AMMINISTRATIVI RELATIVI A QUESTE ULTIME. RICHIEDERE LA RESTITUZIONE DI REDDITI IMPROPRI.

RAPPRESENTARE LA SOCIETA' IN TUTTI GLI ATTI COLLEGATI IN MATERIA FISCALE, CHE SI TRATTI DI IMPOSTE, DAZI, TASSE, CONTRIBUTI SPECIALI OD OGNI ALTRA ESAZIONE, POTENDO A TAL FINE ESEGUIRE TUTTI GLI ATTI E SOTTOSCRIVERE TUTTE LE DICHIARAZIONI, I VERBALI, GLI SCRITTI E I RICORSI RIGUARDANTI QUANTO SOPRA INDICATO, NONCHE' RICHIEDERE, RICEVERE E RACCOGLIERE LE SOMME DI DENARO CHE DA QUESTI ORIGINANO.

IV. TERMINI AGGIUNTIVI

A CIASCUN PROCURATORE COSI' NOMINATO SONO CONFERITI TUTTI I POTERI NECESSARI AL FINE DI ADEMPIERE AL PRESENTE MANDATO, INCLUSO, SENZA ALCUNA LIMITAZIONE, IL POTERE DI SOTTOSCRIVERE ATTI CON SE STESSO COME RAPPRESENTANTE DI ALTRE PARTI CONTRATTUALI E/O IN CONFLITTO DI INTERESSI AI SENSI DELL'ARTICOLO 1395 DEL CODICE CIVILE.

RESTA INTESO CHE I PROCURATORI, COSI' NOMINATI, SONO AUTORIZZATI AD ATTUARE OGNI ULTERIORE ATTO E FORMALITA' NECESSARIA O UTILE PER ADEMPIERE AL PROPRIO MANDATO IN MODO TALE CHE, A CIASCUN PROCURATORE, NON POSSA MAI ESSERE OBIETTATA L'INDETERMINATEZZA O CARENZA DI POTERE.

CON L'ESPRESSA INTESA CHE CIO' CHE E' STATO, E' E SARA' COMPIUTO DA CIASCUNO DEI PROCURATORI, VIENE CON IL PRESENTE ATTO RATIFICATO E CONSIDERATO VALIDO E IN NESSUN CASO I PROCURATORI POTRANNO ESSERE RITENUTI RESPONSABILI IN RELAZIONE AD ATTI O DOCUMENTI SOTTOSCRITTI IN VIRTU' DELLA PRESENTE PROCURA.

LA SOCIETA' RATIFICA E CONFERMA TUTTO QUANTO I PROCURATORI ABBIANO VALIDAMENTE POSTO IN ESSERE, O FATTO IN MODO CHE POSSA ESSERE POSTO IN ESSERE, IN VIRTU' DELLA PRESENTE PROCURA, INCLUSO QUALSIASI ATTO E/O ATTIVITA' CHE VENGA POSTA IN ESSERE NEL PERIODO INTERCORRENTE TRA LA REVOCA IN QUALSIASI FORMA DELLA PRESENTE PROCURA E IL MOMENTO DELL'EFFETTIVA CONOSCENZA DI TALE REVOCA DA PARTE DI CIASCUNO DEI PROCURATORI, E LA PRESENTE PROCURA E' DEFINITIVAMENTE VINCOLANTE PER LA SOCIETA' NEI CONFRONTI DEI TERZI CHE NON SIANO A CONOSCENZA DELLA REVOCA IN QUESTIONE.

CON PROMESSA DI RATO E VALIDO.

LA PRESENTE PROCURA SARA' VALIDA FINO AL 31 DICEMBRE 2024, SALVO PROROGA, MODIFICA, SOSTITUZIONE O REVOCA DA PARTE DELLA SOCIETA' IN CONFORMITA' ALLA LEGGE APPLICABILE E ALLO STATUTO DELLA SOCIETA'.

LA PRESENTE PROCURA E' DISCIPLINATA DALLA LEGGE ITALIANA.

Consigliere

FONTANA GRIBODO ANDREA

domicilio

carica

poteri

Rappresentante dell'impresa

Nato a ROMA (RM) il 16/04/1975

Codice fiscale: FNTNDR75D16H501M

ROMA (RM)

VIA RUBICONE 11 CAP 00198

consigliere

Data atto di nomina: 30/12/2022

Data iscrizione: 14/02/2023

Durata in carica: fino alla revoca

Data presentazione carica: 26/01/2023

TUTTI I POTERI DI ORDINARIA E STRAORDINARIA AMMINISTRAZIONE ATTRIBUITI ALL'ORGANO AMMINISTRATIVO A FIRMA CONGIUNTA

Consigliere

GASPARINI FRANCESCO

domicilio

Rappresentante dell'impresa

Nato a PADOVA (PD) il 01/02/1965

Codice fiscale: GSPFNC65B01G224B

ROMA (RM)

VIA RUBICONE 11 CAP 00198

carica

consigliere

Data atto di nomina: 30/12/2022

Data iscrizione: 14/02/2023

Durata in carica: fino alla revoca

Data presentazione carica: 26/01/2023

poteri

TUTTI I POTERI DI ORDINARIA E STRAORDINARIA AMMINISTRAZIONE ATTRIBUITI ALL'ORGANO AMMINISTRATIVO A FIRMA CONGIUNTA

Consigliere

DE MICHELI FILIPPO

Rappresentante dell'impresa

Nato a ROMA (RM) il 15/02/1979

Codice fiscale: DMCFPP79B15H501D

domicilio

ROMA (RM)

VIA RUBICONE 11 CAP 00198

carica

consigliere

Data atto di nomina: 30/12/2022

Data iscrizione: 14/02/2023

Durata in carica: fino alla revoca

Data presentazione carica: 26/01/2023

poteri

TUTTI I POTERI DI ORDINARIA E STRAORDINARIA AMMINISTRAZIONE ATTRIBUITI ALL'ORGANO AMMINISTRATIVO A FIRMA CONGIUNTA

carica

procuratore speciale

Data atto di nomina: 24/05/2023

fino al 31/12/2024

Data iscrizione: 28/06/2023

Durata in carica: data certa

Data presentazione carica: 21/06/2023

poteri

CON REVOCA E CONFERIMENTO PROCURA AUTENTICATO NELLE FIRME DAL NOTAIO SALVATORE MARICONDA DI ROMA IN DATA 30 NOVEMBRE 2023 REP.N.20515 LA SOCIETA' FRV ITALIA SOCIETA' A RESPONSABILITA' LIMITATA HA NOMINATO E COSTITUITO PROCURATORI SPECIALI:

- 1) FILIPPO DE MICHELI;
- 2) JAIME MARIA LINARES SALAZAR;
- 3) ISABELLA DALMASSO;
- 4) SIMONA FIOCCHI ;
- 5) ALESSANDRO PIPITONE;
- 6) RENE' ANDREA AMENDOLA;
- 7) GREGORIO BRUNELLI;
- 8) KYRIAKI KARYPIDOU.

II LIMITAZIONI;

L'ESERCIZIO DELLE FACOLTA' CONCESSE DALLA PRESENTE PROCURA DOVRA' AVVENIRE NEL RISPETTO DELLE SEGUENTI LIMITAZIONI:

A. FATTA ECCEZIONE PER QUANTO INDICATO AL SUCCESSIVO PUNTO D, L'ESERCIZIO DELLA PRESENTE PROCURA RICHIEDE LA FIRMA CONGIUNTA DI ALMENO DUE DEI PROCURATORI SOPRA ELENCATI.

B. CIASCUN PROCURATORE CHE ESERCITI UN POTERE (COME INFRA DEFINITO) CONCESSO AI SENSI DELLA PRESENTE DOVRA' NOTIFICARLO TEMPESTIVAMENTE ALLA SOCIETA'.

C. FATTA ECCEZIONE PER QUANTO INDICATO AL SUCCESSIVO PUNTO D, LE FACOLTA' PREVISTE DALLA PRESENTE PROCURA POSSONO ESSERE UTILIZZATE PER GARANTIRE GLI IMPEGNI O LE OBBLIGAZIONI DELLA SOCIETA' NEI CONFRONTI DI TERZI, IN OGNI CASO, FINO AD UN IMPORTO MASSIMO DI EURO 250.000 PER OPERAZIONE, SALVO CHE TALE OPERAZIONE SIA STATA APPROVATA DAL CONSIGLIO DI AMMINISTRAZIONE DELLA SOCIETA' E CHE L'USO DELLA PROCURA SIA CONNESSO ALL'ESECUZIONE DELL'OPERAZIONE APPROVATA E ALL'ECCEZIONE DI CUI ALLA SEZIONE III A.

D. I PROCURATORI ESERCITANO I POTERI DI CUI AI SUCCESSIVI PARAGRAFI E (POTERI IMMOBILIARI), H (ASTE E GARE D'APPALTO) E K (RAPPRESENTANZA PRESSO LE PUBBLICHE AMMINISTRAZIONI E GLI ENTI PRIVATI) DELLA PRESENTE PROCURA A FIRMA SINGOLA E DISGIUNTA E SENZA ALCUN LIMITE MASSIMO DI IMPORTO.

E. AI SIGNORI SIMONA FIOCCHI, ALESSANDRO PIPITONE, RENE' ANDREA AMENDOLA,

GREGORIO BRUNELLI E KYRIAKI KARYPIDOU, SONO CONFERITI UNICAMENTE I POTERI DI CUI AI SUCCESSIVI PARAGRAFI E (POTERI IMMOBILIARI), H (ASTE E GARE D'APPALTO) E K (RAPPRESENTANZA PRESSO LE PUBBLICHE AMMINISTRAZIONI E GLI ENTI PRIVATI) DELLA PRESENTE PROCURA, DA ESERCITARSI A FIRMA SINGOLA E DISGIUNTA E SENZA ALCUN LIMITE MASSIMO DI IMPORTO.

III. POTERI:

AI PROCURATORI, IN VIRTU' DELLA PRESENTE PROCURA, SONO CONFERITI I POTERI (I "POTERI") DI AGIRE IN RAPPRESENTANZA DI CIASCUNA DELLE SUDETTE SOCIETA' COME SEGUE, TUTTI SENZA FACOLTA' DI SOSTITUZIONE O SUB-DELEGA:

A) RAPPRESENTANZA DELLA SOCIETA'

RAPPRESENTARE LA SOCIETA' IN QUALITA' DI SOCIO DELLE SOCIETA' PARTECIPATE, IN PARTICOLARE PER QUANTO RIGUARDA LO SVOLGIMENTO E L'ESPRESSIONE DEL VOTO NELLE ASSEMBLEE ORDINARIE E STRAORDINARIE DEI SOCI O NELLE ASSEMBLEE GENERALI, SECONDO LE ISTRUZIONI DI VOTO CHE LA SOCIETA' FORNIRA' DI VOLTA IN VOLTA, E L'ESERCIZIO DEI DIRITTI, OBBLIGHI E DOVERI DELLA SOCIETA' IN QUALITA' DI SOCIO DI TALI SOCIETA' PARTECIPATE. LA LIMITAZIONE STABILITA NELLA SEZIONE II C NON SI APPLICHERA' AI POTERI CONCESSI PER RAPPRESENTARE LA SOCIETA' IN QUALITA' DI SOCIO DI SOCIETA' PARTECIPATE PER LA FORMALIZZAZIONE DI FINANZIAMENTI INFRAGRUPPO IN DENARO, IN BENI IN NATURA O CON QUALSIASI ALTRO MEZZO. COSTITUIRE SOCIETA' PARTECIPATE (SOCIETA' VEICOLO PER LO SVILUPPO DELL'ATTIVITA' ORDINARIA DEL GRUPPO FRV) NEI PAESI IN CUI IL GRUPPO FRV HA GIA' UNA PRESENZA SOCIETARIA O QUANDO L'INVESTIMENTO IN TALI PAESI E' STATO APPROVATO DAL CONSIGLIO DI AMMINISTRAZIONE O INSERITO NEL PIANO AZIENDALE. L'AUTORIZZAZIONE QUI CONCESSA COMPRENDE IL POTERE DI STIPULARE GLI ATTI PUBBLICI E/O I DOCUMENTI PUBBLICI E PRIVATI NECESSARI PER LA COSTITUZIONE DI SOCIETA', NONCHE' LA RAPPRESENTANZA DELLA SOCIETA' IN RELAZIONE A QUALSIASI PROCEDURA O AZIONE RICHIESTA A TAL FINE IN ITALIA AI SENSI DELLA LEGGE ITALIANA APPLICABILE E DELLA GIURISDIZIONE CORRISPONDENTE.

B) FINANZIARIA

APRIRE, DISPORRE, LIQUIDARE E CANCELLARE CONTI CORRENTI, A VISTA O DI FIDO, CONTI DI RISPARMIO, DEPOSITI A SCADENZA FISSA ED OGNI ALTRO CONTO DI USO GENERALE NELL'ATTIVITA' COMMERCIALE, PRESSO OGNI GENERE DI ISTITUTI FINANZIARI, SIA IN EURO CHE IN ALTRA VALUTA STRANIERA, AL CUI FINE POTRANNO SOTTOSCRIVERE E GIRARE ASSEGNI, ORDINARE BONIFICI, SOTTOSCRIVERE FATTURE DI CONSEGNA, PRESTARE O NO LA CONFORMITA' ALLE CHIUSURE CONTABILI PERIODICHE, E IN GENERALE ESEGUIRE TUTTI GLI ATTI E GLI ADEMPIMENTI EVENTUALMENTE NECESSARI O CONVENIENTI, FIRMANDO I DOCUMENTI RICHIESTI AI FINI SOPRADDETTI.

APRIRE, DISPORRE, LIQUIDARE E CANCELLARE CONTI DI DEPOSITO DI TITOLI O DI BENI DI OGNI ALTRO GENERE, PRESSO QUALSIASI ISTITUTO FINANZIARIO DEPOSITARIO. SPICCARE, ANTERGARE, ACCETTARE, AVALLARE, INCASSARE, PAGARE, SCONTARE, INTERVENIRE E PROTESTARE CAMBIALI, ASSEGNI, PAGHERO' ED OGNI ALTRO EFFETTO COMMERCIALE, CHE SIANO DI NATURA COMMERCIALE O FINANZIARIA.

PRENDERE E/O DARE SOLDI IN PRESTITO O REALIZZARE QUALSIASI OPERAZIONE DI CREDITO CHE RITENGA CONVENIENTE, PRESTANDO O RICHIEDENDO OGNI GENERE DI GARANZIE, COMPRESSE QUELLE IPOTECARIE E PIGNORATIZIE, STABILENDONE LE CONDIZIONI ED INDICANDO I TERMINI DI RESTITUZIONE; NOVARE E CANCELLARE QUESTE OPERAZIONI E INCASSARE O PAGARE I SALDI RIMASTI A FAVORE O CONTRO LA SOCIETA'.

RICHIEDERE E CONCEDERE OGNI TIPO DI FIDEIUSSIONE O GARANZIA CHE SIA TEMPORANEA, DEFINITIVA, SUPPLEMENTARE, SENZA LIMITAZIONI DI VALORE, PER OGNI PERSONA FISICA O GIURIDICA, NONCHE' PER OGNI SOCIETA' PUBBLICA O PRIVATA O PER QUALSIASI ISTITUZIONE.

CONCEDERE, COSTITUIRE, MODIFICARE, SURROGARE, RIDURRE, CANCELLARE ED ACCETTARE CAUZIONI, AVALLI, IPOTECHE MOBILIARI O IMMOBILIARI, CENSIMENTI, ANTICRESI, PEGNI CON O SENZA SPOSSESSAMENTO, ED OGNI GENERE DI GARANZIE REALI O PERSONALI, POTENDO STABILIRE CON I PIU' AMPI POTERI TUTTI I PATTI, LE CLAUSOLE E LE CONDIZIONI CHE RITENGANO CONVENIENTI, E STABILIRE I TERMINI ED ALTRI REQUISITI DEI CONTRATTI STIPULATI.

C) EMISSIONE DI GARANZIE NELL'AMBITO DI LINEE DI CREDITO CONCESSE ALLA SOCIETA' RICHIEDERE L'EMISSIONE DI GARANZIE E FIDEIUSSIONI A FAVORE DELLA SOCIETA' NELL'AMBITO DI EVENTUALI LINEE DI CREDITO CONCESSE ALLA SOCIETA' DA ISTITUTI FINANZIARI O COMPAGNIE DI ASSICURAZIONE E LA CONCESSIONE DI EVENTUALI GARANZIE, CONTROGARANZIE O INDENNITA' IN RELAZIONE ALL'EMISSIONE DI TALI GARANZIE E FIDEIUSSIONI A FAVORE DELLA SOCIETA'. L'AUTORIZZAZIONE CONCESSA COMPRENDE LA FACOLTA' DI STIPULARE GLI ATTI E I DOCUMENTI PUBBLICI E PRIVATI RELATIVI ALLE OBBLIGAZIONI O ALLE GARANZIE RICHIESTE E LA RAPPRESENTANZA DELLA SOCIETA' IN QUALSIASI PROCEDIMENTO O AZIONE RELATIVO ALLE OBBLIGAZIONI O ALLE GARANZIE RICHIESTE.

D) POTERI DI CONTRATTAZIONE CON CLIENTI E FORNITORI

SOTTOSCRIVERE, MODIFICARE E RISOLVERE CONTRATTI, COMPRESI, A TITOLO ESEMPLIFICATIVO E NON ESAUSTIVO, CONTRATTI DI APPALTO DI SERVIZI CON CLIENTI E

FORNITORI, ACCORDI DI NON DIVULGAZIONE, LETTERE NON VINCOLANTI E PROTOCOLLI D'INTESA, CON TERZI PER LA FORNITURA DA PARTE DELLA SOCIETA' DI TALI SERVIZI CHE COMPONGONO O SI RIFERISCONO ALLE ATTIVITA' CORRISPONDENTI AL SUO OGGETTO SOCIALE NEI TERMINI E NELLE CONDIZIONI CHE RITENGONO NECESSARI.

E) POTERI IMMOBILIARI

OTTENERE, ACQUISTARE, SCAMBIARE, AFFITTARE, CONCEDERE OPZIONI DI VENDITA E TRASFERIRE PROPRIETA' IMMOBILIARI, O QUALSIASI INTERESSE AD ESSE CORRELATO, AI TERMINI E ALLE CONDIZIONI IVI CONVENUTI, COMPRESI GLI ACCORDI DI CREDITO. SOTTOSCRIVERE, ESEGUIRE E RISOLVERE CONTRATTI DI LOCAZIONE DI TERRENI, CONTRATTI DI OPZIONE DI LOCAZIONE DI TERRENI O CONTRATTI DI PROMESSA DI ACQUISTO DI PROPRIETA' IMMOBILIARI.

STABILIRE, RICONOSCERE, ACCETTARE, ESEGUIRE, TRASFERIRE, MODIFICARE ED ESTINGUERE O TERMINARE CONTRATTI DI LOCAZIONE, DIRITTI D'USO, USUFRUTTO, SERVITU' E DIRITTI DI SUPERFICIE SULLE PROPRIETA' IMMOBILIARI. CON RIFERIMENTO AI BENI IMMOBILI GIA' DI PROPRIETA' DELLA SOCIETA', SOTTOSCRIVERE, FIRMARE E RISOLVERE SEGREGAZIONI, AGGREGAZIONI, NONCHE' DETTAGLI DI RESTI E DICHIARAZIONI DI NUOVE OPERE.

IN RELAZIONE ALLA PRESENTE SEZIONE E, DI ESEGUIRE, RICONOSCERE E CONSEGNARE OGNI E QUALSIASI CESSIONE, TRASFERIMENTO, ATTO, DOCUMENTO O STRUMENTO CHE IL PROCURATORE RITERRA' NECESSARIO IN RELAZIONE ALLA MEDESIMA.

F) PROPRIETA'

OTTENERE, ACQUISTARE, SCAMBIARE, AFFITTARE, CONCEDERE OPZIONI DI VENDITA E TRASFERIRE PROPRIETA', O QUALSIASI INTERESSE AD ESSE CORRELATO, AI TERMINI E ALLE CONDIZIONI IVI CONVENUTI, COMPRESI GLI ACCORDI DI CREDITO.

IN RELAZIONE ALLA PRESENTE SEZIONE F, ESEGUIRE, RICONOSCERE E CONSEGNARE, SOTTO SIGILLO O IN ALTRO MODO, TUTTE LE CESSIONI, I TRASFERIMENTI, I TITOLI, LE CARTE, I DOCUMENTI O GLI STRUMENTI CHE IL PROCURATORE RITERRA' NECESSARI IN RELAZIONE ALLA MEDESIMA; ACQUISTARE, VENDERE O DISPORRE IN ALTRO MODO, ASSEGNARE, TRASFERIRE E TRASMETTERE AZIONI, OBBLIGAZIONI, TITOLI E ALTRE PROPRIETA' ORA O IN FUTURO APPARTENENTI ALLA SOCIETA'.

G) PROPRIETA' INDUSTRIALE

RAPPRESENTARE LA SOCIETA' DINANZI AL COMPETENTE UFFICIO BREVETTI E MARCHI E AD ALTRI ORGANISMI PREPOSTI ALLA REGISTRAZIONE DEI DIRITTI DI PROPRIETA' INDUSTRIALE IN PAESI STRANIERI O DI CARATTERE INTERNAZIONALE O SOVRANAZIONALE, IN TUTTE LE DISCIPLINE IN CUI SI ESTENDE LA GIURISDIZIONE DI TALI REGISTRI; COMPARIRE IN CAUSE E PROCEDIMENTI; ASCOLTARE LE CAUSE; AVVIARE OPPOSIZIONI O RICORSI E FIRMARE GLI ATTI E I DOCUMENTI CHE SI RENDANO NECESSARI.

H) ASTE E GARE D'APPALTO

DEPOSITARE LE CREDENZIALI ATTRAVERSO LA DOCUMENTAZIONE DI ACCOMPAGNAMENTO E LE RELATIVE COMUNICAZIONI NELLE FASI DI PREQUALIFICAZIONE DELLE ASTE E DELLE GARE D'APPALTO O IN QUALSIASI ALTRA FASE DI SVILUPPO INTRODUTTIVO DAVANTI ALLE COMPETENTI AUTORITA' GOVERNATIVE E IN GENERALE DAVANTI A QUALSIASI TIPO DI ENTE PUBBLICO E PRIVATO SENZA ALCUNA ECCEZIONE, SIA NAZIONALE CHE INTERNAZIONALE, PER GARE D'APPALTO DI PROGETTI, LAVORI, FORNITURE, LOCAZIONE O SERVIZI. INOLTRE, QUANTO SOPRA PUO' ESSERE SVOLTO ATTRAVERSO SOCIETA' DI CAPITALI O JOINT VENTURE CON ALTRI OFFERENTI CHE ACCETTANO GLI EVENTUALI OBBLIGHI CONNESSI.

RAPPRESENTARE LA SOCIETA' NELLA PRESENTAZIONE DI OFFERTE IN RELAZIONE AD ASTE E GARE D'APPALTO, IVI COMPRESI, A TITOLO ESEMPLIFICATIVO E NON ESAUSTIVO, LA FIRMA, L'ESECUZIONE E L'INOLTRO DI TUTTI I DOCUMENTI, GLI ATTI, I FATTI E LE AZIONI NECESSARIE O RICHIESTE IN RELAZIONE O ACCESSORIE ALLA PRESENTAZIONE DELLA DOMANDA PER CONTO DELLA SOCIETA'.

I) DOGANA

RAPPRESENTARE LA SOCIETA' DINANZI ALLE AUTORITA' DOGANALI, FIRMARE LE RELATIVE DICHIARAZIONI NONCHE' TUTTI I TIPI DI FORMULARI DI SDOGANAMENTO DELLE MERCI, ANCHE IN PARTENZA DAI PORTI O DAI DEPOSITI FRANCHI E QUALSIASI ALTRO DOCUMENTO DI LAVORAZIONE; RICHIEDERE E OTTENERE PERMESSI, ISTRUZIONI DI INSTRADAMENTO NONCHE' QUALSIASI ALTRA AUTORIZZAZIONE; PAGARE I DIRITTI E RICHIEDERE LA RESTITUZIONE DI QUELLI INDEBITAMENTE SODDISFATTI; FIRMARE LE RICHIESTE DI PERIZIA E QUALSIASI ALTRO RECLAMO CHE SI RENDA NECESSARIO IN RAGIONE DI QUALSIASI CIRCOSTANZA E AVVIARE LE NECESSARIE REGISTRAZIONI; FIRMARE GLI AVVISI DELLE DELIBERE EMESSE E PRESENTARE RICORSO SECONDO I REGOLAMENTI.

J) CORRISPONDENZA

AUTORIZZARE CON LA PROPRIA FIRMA LA CORRISPONDENZA ORDINARIA, CERTIFICATA E TELEGRAFICA DELLA SOCIETA', PURCHE' NON IMPLICHI UN ORDINE DI PAGAMENTO, UN BONIFICO BANCARIO O UN CERTIFICATO DI DEPOSITO NEGOZIABILE, INTERESSI O CONTANTI; RICEVERE E APRIRE LA CORRISPONDENZA E LE NOTIFICHE INDIRIZZATE ALLA SOCIETA', ANCHE SE CERTIFICATE E CONTENENTI VALORI DICHIARATI, TELEGRAMMI, CABLOGRAMMI, VAGLIA E ORDINI TELEGRAFICI E TUTTI I TIPI DI MODULI E PACCHI POSTALI, RITIRANDOLI, SE DEL CASO, DAGLI UFFICI POSTALI E DALLE SOCIETA' DI

TRASPORTO, PRESENTANDO LE RELATIVE RICHIESTE DI RISARCIMENTO, COMPRESSE QUELLE PER DANNI AL CARICO. SOTTOSCRIVERE LA CORRISPONDENZA DELLA SOCIETA'.

K) RAPPRESENTANZA PRESSO LE PUBBLICHE AMMINISTRAZIONI E GLI ENTI PRIVATI RAPPRESENTARE LA SOCIETA' DINANZI A QUALSIASI AUTORITA' O ORGANO DELLA PUBBLICA AMMINISTRAZIONE E A SOGGETTI PRIVATI, IN TUTTE LE LORO CAUSE E GRADI, LADDOVE NON SI ASSUMA ALCUN IMPEGNO FINANZIARIO PER LA SOCIETA', I SUOI ORGANI AUTONOMI E QUALSIASI ALTRA AUTORITA' AMMINISTRATIVA, COMPRESA LA FORMULAZIONE DI ISTANZE, SEGUENDO GLI ATTI DI TUTTI I LORO PROCEDIMENTI E EVENTI FINO ALLA LORO CONCLUSIONE E AVVIANDO I RICORSI CHE POSSONO ESSERE APPLICATI IN CIASCUN CASO, PER CONFORMARSI E RINUNCIARE AD ACCUSE O ASPETTATIVE, IN QUALSIASI FASE DELLA PROCEDURA. RICHIEDERE LA RESTITUZIONE DI PAGAMENTI INDEBITI; RICHIEDERE SOVVENZIONI UFFICIALI IN FORMA DI CAPITALE.

IN PARTICOLARE, RICHIEDERE IN NOME E PER CONTO DELLA SOCIETA', TUTTI I TIPI DI LICENZE, PERMESSI, CONCESSIONI E QUALSIASI ALTRA AUTORIZZAZIONE CHE POSSA ESSERE NECESSARIA E CONVENIENTE PER LA PROMOZIONE O LO SVILUPPO DI PROGETTI DI ENERGIA RINNOVABILE.

RICHIEDERE, PER CONTO DELLA SOCIETA', IL CERTIFICATO ELETTRONICO O IL NUMERO DI IDENTIFICAZIONE FISCALE PER LE PERSONE GIURIDICHE A FINI FISCALI PRESSO L'AUTORITA' CORRISPONDENTE E/O PRESSO QUALSIASI ALTRO ENTE PUBBLICO O PRIVATO COMPETENTE IN MATERIA FISCALE, COMPRESA, A TITOLO ESEMPLIFICATIVO E NON ESAUSTIVO, LA RICHIESTA PRESSO LE AUTORITA' FISCALI DI QUALSIASI ALTRO DOCUMENTO RILEVANTE AI FINI FISCALI DELLA SOCIETA'.

L) AZIONI INNANZI AL NOTAIO

RICHIEDERE CERTIFICATI NOTARILI DI QUALSIASI NATURA; ACCETTARE E RISPONDERE AD AVVISI E RICHIESTE NOTARILI. STIPULARE PER ATTO PUBBLICO TUTTI I TIPI DI ACCORDI E DELIBERE SOTTOSCRITTI DALL'ASSEMBLEA DEI SOCI E DALL'ORGANO AMMINISTRATIVO O IN CONFORMITA' AI POTERI QUI CONFERITI. CONCEDERE ATTI ESPLICATIVI, DI RETTIFICA E DI MODIFICA.

M) ASSICURAZIONI

CONTRARRE, MODIFICARE, RISCATTARE, COSTITUIRE IN PEGNO, RISOLVERE E LIQUIDARE OGNI TIPO DI ASSICURAZIONE, SOTTOSCRIVENDO LE RELATIVE POLIZZE E I CONTRATTI CON LE COMPAGNIE DI ASSICURAZIONE ALLE CONDIZIONI RITENUTE OPPORTUNE; CORRISPONDERE LE SPESE E RICHIEDERE E RICEVERE, SE DEL CASO, TUTTI GLI INDENNIZZI DEL CASO.

N) TASSE

ADEMPIERE A TUTTI I TIPI DI IMPOSTE, SECONDO LA LEGGE VIGENTE, FIRMANDO A TAL FINE LE RELATIVE ATTESTAZIONI, ISTANZE, RICORSI E RECLAMI ECONOMICO-AMMINISTRATIVI RELATIVI A QUESTE ULTIME. RICHIEDERE LA RESTITUZIONE DI REDDITI IMPROPRI.

RAPPRESENTARE LA SOCIETA' IN TUTTI GLI ATTI COLLEGATI IN MATERIA FISCALE, CHE SI TRATTI DI IMPOSTE, DAZI, TASSE, CONTRIBUTI SPECIALI OD OGNI ALTRA ESASIONE, POTENDO A TAL FINE ESEGUIRE TUTTI GLI ATTI E SOTTOSCRIVERE TUTTE LE DICHIARAZIONI, I VERBALI, GLI SCRITTI E I RICORSI RIGUARDANTI QUANTO SOPRA INDICATO, NONCHE' RICHIEDERE, RICEVERE E RACCOGLIERE LE SOMME DI DENARO CHE DA QUESTI ORIGINANO.

IV. TERMINI AGGIUNTIVI

A CIASCUN PROCURATORE COSI' NOMINATO SONO CONFERITI TUTTI I POTERI NECESSARI AL FINE DI ADEMPIERE AL PRESENTE MANDATO, INCLUSO, SENZA ALCUNA LIMITAZIONE, IL POTERE DI SOTTOSCRIVERE ATTI CON SE STESSO COME RAPPRESENTANTE DI ALTRE PARTI CONTRATTUALI E/O IN CONFLITTO DI INTERESSI AI SENSI DELL'ARTICOLO 1395 DEL CODICE CIVILE.

RESTA INTESO CHE I PROCURATORI, COSI' NOMINATI, SONO AUTORIZZATI AD ATTUARE OGNI ULTERIORE ATTO E FORMALITA' NECESSARIA O UTILE PER ADEMPIERE AL PROPRIO MANDATO IN MODO TALE CHE, A CIASCUN PROCURATORE, NON POSSA MAI ESSERE OBIETTATA L'INDETERMINATEZZA O CARENZA DI POTERE.

CON L'ESPRESSA INTESA CHE CIO' CHE E' STATO, E' E SARA' COMPIUTO DA CIASCUNO DEI PROCURATORI, VIENE CON IL PRESENTE ATTO RATIFICATO E CONSIDERATO VALIDO E IN NESSUN CASO I PROCURATORI POTRANNO ESSERE RITENUTI RESPONSABILI IN RELAZIONE AD ATTI O DOCUMENTI SOTTOSCRITTI IN VIRTU' DELLA PRESENTE PROCURA.

LA SOCIETA' RATIFICA E CONFERMA TUTTO QUANTO I PROCURATORI ABBIANO VALIDAMENTE POSTO IN ESSERE, O FATTO IN MODO CHE POSSA ESSERE POSTO IN ESSERE, IN VIRTU' DELLA PRESENTE PROCURA, INCLUSO QUALSIASI ATTO E/O ATTIVITA' CHE VENGA POSTA IN ESSERE NEL PERIODO INTERCORRENTE TRA LA REVOCA IN QUALSIASI FORMA DELLA PRESENTE PROCURA E IL MOMENTO DELL'EFFETTIVA CONOSCENZA DI TALE REVOCA DA PARTE DI CIASCUNO DEI PROCURATORI, E LA PRESENTE PROCURA E' DEFINITIVAMENTE VINCOLANTE PER LA SOCIETA' NEI CONFRONTI DEI TERZI CHE NON SIANO A CONOSCENZA DELLA REVOCA IN QUESTIONE.

CON PROMESSA DI RATO E VALIDO.

LA PRESENTE PROCURA SARA' VALIDA FINO AL 31 DICEMBRE 2024, SALVO PROROGA, MODIFICA, SOSTITUZIONE O REVOCA DA PARTE DELLA SOCIETA' IN CONFORMITA' ALLA

LEGGE APPLICABILE E ALLO STATUTO DELLA SOCIETA'.
LA PRESENTE PROCURA E' DISCIPLINATA DALLA LEGGE ITALIANA.

6 Titolari di altre cariche o qualifiche

Procuratrice Speciale	DALMASSO ISABELLA
Procuratore Speciale	PIPITONE ALESSANDRO
Procuratrice Speciale	FIOCCHI SIMONA
Socio Unico	FRV DEVCO ENERGY, SL
Procuratrice Speciale	KARYPIDOU KYRIAKI
Procuratore Speciale	BRUNELLI GREGORIO
Procuratore Speciale	AMENDOLA RENE' ANDREA

Procuratrice Speciale
DALMASSO ISABELLA

domicilio

Nata a ROMA (RM) il 31/01/1988
Codice fiscale: DLMSLL88A71H501U
ROMA (RM)
VIA RUBICONE 11 CAP 00198

carica

procuratrice speciale
Data atto di nomina: 24/05/2023
fino al 31/12/2024
Data iscrizione: 28/06/2023
Durata in carica: data certa
Data presentazione carica: 21/06/2023

poteri

CON REVOCA E CONFERIMENTO PROCURA AUTENTICATO NELLE FIRME DAL NOTAIO SALVATORE MARICONDA DI ROMA IN DATA 30 NOVEMBRE 2023 REP.N.20515 LA SOCIETA' FRV ITALIA SOCIETA' A RESPONSABILITA' LIMITATA HA NOMINATO E COSTITUITO PROCURATORI SPECIALI:

- 1) FILIPPO DE MICHELI;
- 2) JAIME MARIA LINARES SALAZAR;
- 3) ISABELLA DALMASSO;
- 4) SIMONA FIOCCHI ;
- 5) ALESSANDRO PIPITONE;
- 6) RENE' ANDREA AMENDOLA;
- 7) GREGORIO BRUNELLI;
- 8) KYRIAKI KARYPIDOU.

II LIMITAZIONI;

L'ESERCIZIO DELLE FACOLTA' CONCESSE DALLA PRESENTE PROCURA DOVRA' AVVENIRE NEL RISPETTO DELLE SEGUENTI LIMITAZIONI:

A. FATTA ECCEZIONE PER QUANTO INDICATO AL SUCCESSIVO PUNTO D, L'ESERCIZIO DELLA PRESENTE PROCURA RICHIEDE LA FIRMA CONGIUNTA DI ALMENO DUE DEI PROCURATORI SOPRA ELENCATI.

B. CIASCUN PROCURATORE CHE ESERCITI UN POTERE (COME INFRA DEFINITO) CONCESSO AI SENSI DELLA PRESENTE DOVRA' NOTIFICARLO TEMPESTIVAMENTE ALLA SOCIETA'.

C. FATTA ECCEZIONE PER QUANTO INDICATO AL SUCCESSIVO PUNTO D, LE FACOLTA' PREVISTE DALLA PRESENTE PROCURA POSSONO ESSERE UTILIZZATE PER GARANTIRE GLI IMPEGNI O LE OBBLIGAZIONI DELLA SOCIETA' NEI CONFRONTI DI TERZI, IN OGNI CASO, FINO AD UN IMPORTO MASSIMO DI EURO 250.000 PER OPERAZIONE, SALVO CHE TALE OPERAZIONE SIA STATA APPROVATA DAL CONSIGLIO DI AMMINISTRAZIONE DELLA SOCIETA' E CHE L'USO DELLA PROCURA SIA CONNESSO ALL'ESECUZIONE DELL'OPERAZIONE APPROVATA E ALL'ECCEZIONE DI CUI ALLA SEZIONE III A.

D. I PROCURATORI ESERCITANO I POTERI DI CUI AI SUCCESSIVI PARAGRAFI E (POTERI IMMOBILIARI), H (ASTE E GARE D'APPALTO) E K (RAPPRESENTANZA PRESSO LE PUBBLICHE AMMINISTRAZIONI E GLI ENTI PRIVATI) DELLA PRESENTE PROCURA A FIRMA SINGOLA E DISGIUNTA E SENZA ALCUN LIMITE MASSIMO DI IMPORTO.

E. AI SIGNORI SIMONA FIOCCHI, ALESSANDRO PIPITONE, RENE' ANDREA AMENDOLA,

GREGORIO BRUNELLI E KYRIAKI KARYPIDOU, SONO CONFERITI UNICAMENTE I POTERI DI CUI AI SUCCESSIVI PARAGRAFI E (POTERI IMMOBILIARI), H (ASTE E GARE D'APPALTO) E K (RAPPRESENTANZA PRESSO LE PUBBLICHE AMMINISTRAZIONI E GLI ENTI PRIVATI) DELLA PRESENTE PROCURA, DA ESERCITARSI A FIRMA SINGOLA E DISGIUNTA E SENZA ALCUN LIMITE MASSIMO DI IMPORTO.

III. POTERI:

AI PROCURATORI, IN VIRTU' DELLA PRESENTE PROCURA, SONO CONFERITI I POTERI (I "POTERI") DI AGIRE IN RAPPRESENTANZA DI CIASCUNA DELLE SUDETTE SOCIETA' COME SEGUE, TUTTI SENZA FACOLTA' DI SOSTITUZIONE O SUB-DELEGA:

A) RAPPRESENTANZA DELLA SOCIETA'

RAPPRESENTARE LA SOCIETA' IN QUALITA' DI SOCIO DELLE SOCIETA' PARTECIPATE, IN PARTICOLARE PER QUANTO RIGUARDA LO SVOLGIMENTO E L'ESPRESSIONE DEL VOTO NELLE ASSEMBLEE ORDINARIE E STRAORDINARIE DEI SOCI O NELLE ASSEMBLEE GENERALI, SECONDO LE ISTRUZIONI DI VOTO CHE LA SOCIETA' FORNIRA' DI VOLTA IN VOLTA, E L'ESERCIZIO DEI DIRITTI, OBBLIGHI E DOVERI DELLA SOCIETA' IN QUALITA' DI SOCIO DI TALI SOCIETA' PARTECIPATE. LA LIMITAZIONE STABILITA NELLA SEZIONE II C NON SI APPLICHERA' AI POTERI CONCESSI PER RAPPRESENTARE LA SOCIETA' IN QUALITA' DI SOCIO DI SOCIETA' PARTECIPATE PER LA FORMALIZZAZIONE DI FINANZIAMENTI INFRAGRUPPO IN DENARO, IN BENI IN NATURA O CON QUALSIASI ALTRO MEZZO. COSTITUIRE SOCIETA' PARTECIPATE (SOCIETA' VEICOLO PER LO SVILUPPO DELL'ATTIVITA' ORDINARIA DEL GRUPPO FRV) NEI PAESI IN CUI IL GRUPPO FRV HA GIA' UNA PRESENZA SOCIETARIA O QUANDO L'INVESTIMENTO IN TALI PAESI E' STATO APPROVATO DAL CONSIGLIO DI AMMINISTRAZIONE O INSERITO NEL PIANO AZIENDALE. L'AUTORIZZAZIONE QUI CONCESSA COMPRENDE IL POTERE DI STIPULARE GLI ATTI PUBBLICI E/O I DOCUMENTI PUBBLICI E PRIVATI NECESSARI PER LA COSTITUZIONE DI SOCIETA', NONCHE' LA RAPPRESENTANZA DELLA SOCIETA' IN RELAZIONE A QUALSIASI PROCEDURA O AZIONE RICHIESTA A TAL FINE IN ITALIA AI SENSI DELLA LEGGE ITALIANA APPLICABILE E DELLA GIURISDIZIONE CORRISPONDENTE.

B) FINANZIARIA

APRIRE, DISPORRE, LIQUIDARE E CANCELLARE CONTI CORRENTI, A VISTA O DI FIDO, CONTI DI RISPARMIO, DEPOSITI A SCADENZA FISSA ED OGNI ALTRO CONTO DI USO GENERALE NELL'ATTIVITA' COMMERCIALE, PRESSO OGNI GENERE DI ISTITUTI FINANZIARI, SIA IN EURO CHE IN ALTRA VALUTA STRANIERA, AL CUI FINE POTRANNO SOTTOSCRIVERE E GIRARE ASSEGNI, ORDINARE BONIFICI, SOTTOSCRIVERE FATTURE DI CONSEGNA, PRESTARE O NO LA CONFORMITA' ALLE CHIUSURE CONTABILI PERIODICHE, E IN GENERALE ESEGUIRE TUTTI GLI ATTI E GLI ADEMPIMENTI EVENTUALMENTE NECESSARI O CONVENIENTI, FIRMANDO I DOCUMENTI RICHIESTI AI FINI SOPRADDETTI.

APRIRE, DISPORRE, LIQUIDARE E CANCELLARE CONTI DI DEPOSITO DI TITOLI O DI BENI DI OGNI ALTRO GENERE, PRESSO QUALSIASI ISTITUTO FINANZIARIO DEPOSITARIO. SPICCARE, ANTERGARE, ACCETTARE, AVALLARE, INCASSARE, PAGARE, SCONTARE, INTERVENIRE E PROTESTARE CAMBIALI, ASSEGNI, PAGHERO' ED OGNI ALTRO EFFETTO COMMERCIALE, CHE SIANO DI NATURA COMMERCIALE O FINANZIARIA.

PRENDERE E/O DARE SOLDI IN PRESTITO O REALIZZARE QUALSIASI OPERAZIONE DI CREDITO CHE RITENGA CONVENIENTE, PRESTANDO O RICHIEDENDO OGNI GENERE DI GARANZIE, COMPRESSE QUELLE IPOTECARIE E PIGNORATIZIE, STABILENDONE LE CONDIZIONI ED INDICANDO I TERMINI DI RESTITUZIONE; NOVARE E CANCELLARE QUESTE OPERAZIONI E INCASSARE O PAGARE I SALDI RIMASTI A FAVORE O CONTRO LA SOCIETA'.

RICHIEDERE E CONCEDERE OGNI TIPO DI FIDEIUSSIONE O GARANZIA CHE SIA TEMPORANEA, DEFINITIVA, SUPPLEMENTARE, SENZA LIMITAZIONI DI VALORE, PER OGNI PERSONA FISICA O GIURIDICA, NONCHE' PER OGNI SOCIETA' PUBBLICA O PRIVATA O PER QUALSIASI ISTITUZIONE.

CONCEDERE, COSTITUIRE, MODIFICARE, SURROGARE, RIDURRE, CANCELLARE ED ACCETTARE CAUZIONI, AVALLI, IPOTECHE MOBILIARI O IMMOBILIARI, CENSIMENTI, ANTICRESI, PEGNI CON O SENZA SPOSSESSAMENTO, ED OGNI GENERE DI GARANZIE REALI O PERSONALI, POTENDO STABILIRE CON I PIU' AMPI POTERI TUTTI I PATTI, LE CLAUSOLE E LE CONDIZIONI CHE RITENGANO CONVENIENTI, E STABILIRE I TERMINI ED ALTRI REQUISITI DEI CONTRATTI STIPULATI.

C) EMISSIONE DI GARANZIE NELL'AMBITO DI LINEE DI CREDITO CONCESSE ALLA SOCIETA' RICHIEDERE L'EMISSIONE DI GARANZIE E FIDEIUSSIONI A FAVORE DELLA SOCIETA' NELL'AMBITO DI EVENTUALI LINEE DI CREDITO CONCESSE ALLA SOCIETA' DA ISTITUTI FINANZIARI O COMPAGNIE DI ASSICURAZIONE E LA CONCESSIONE DI EVENTUALI GARANZIE, CONTROGARANZIE O INDENNITA' IN RELAZIONE ALL'EMISSIONE DI TALI GARANZIE E FIDEIUSSIONI A FAVORE DELLA SOCIETA'. L'AUTORIZZAZIONE CONCESSA COMPRENDE LA FACOLTA' DI STIPULARE GLI ATTI E I DOCUMENTI PUBBLICI E PRIVATI RELATIVI ALLE OBBLIGAZIONI O ALLE GARANZIE RICHIESTE E LA RAPPRESENTANZA DELLA SOCIETA' IN QUALSIASI PROCEDIMENTO O AZIONE RELATIVO ALLE OBBLIGAZIONI O ALLE GARANZIE RICHIESTE.

D) POTERI DI CONTRATTAZIONE CON CLIENTI E FORNITORI

SOTTOSCRIVERE, MODIFICARE E RISOLVERE CONTRATTI, COMPRESI, A TITOLO ESEMPLIFICATIVO E NON ESAUSTIVO, CONTRATTI DI APPALTO DI SERVIZI CON CLIENTI E

FORNITORI, ACCORDI DI NON DIVULGAZIONE, LETTERE NON VINCOLANTI E PROTOCOLLI D'INTESA, CON TERZI PER LA FORNITURA DA PARTE DELLA SOCIETA' DI TALI SERVIZI CHE COMPONGONO O SI RIFERISCONO ALLE ATTIVITA' CORRISPONDENTI AL SUO OGGETTO SOCIALE NEI TERMINI E NELLE CONDIZIONI CHE RITENGONO NECESSARI.

E) POTERI IMMOBILIARI

OTTENERE, ACQUISTARE, SCAMBIARE, AFFITTARE, CONCEDERE OPZIONI DI VENDITA E TRASFERIRE PROPRIETA' IMMOBILIARI, O QUALSIASI INTERESSE AD ESSE CORRELATO, AI TERMINI E ALLE CONDIZIONI IVI CONVENUTI, COMPRESI GLI ACCORDI DI CREDITO. SOTTOSCRIVERE, ESEGUIRE E RISOLVERE CONTRATTI DI LOCAZIONE DI TERRENI, CONTRATTI DI OPZIONE DI LOCAZIONE DI TERRENI O CONTRATTI DI PROMESSA DI ACQUISTO DI PROPRIETA' IMMOBILIARI.

STABILIRE, RICONOSCERE, ACCETTARE, ESEGUIRE, TRASFERIRE, MODIFICARE ED ESTINGUERE O TERMINARE CONTRATTI DI LOCAZIONE, DIRITTI D'USO, USUFRUTTO, SERVITU' E DIRITTI DI SUPERFICIE SULLE PROPRIETA' IMMOBILIARI. CON RIFERIMENTO AI BENI IMMOBILI GIA' DI PROPRIETA' DELLA SOCIETA', SOTTOSCRIVERE, FIRMARE E RISOLVERE SEGREGAZIONI, AGGREGAZIONI, NONCHE' DETTAGLI DI RESTI E DICHIARAZIONI DI NUOVE OPERE.

IN RELAZIONE ALLA PRESENTE SEZIONE E, DI ESEGUIRE, RICONOSCERE E CONSEGNARE OGNI E QUALSIASI CESSIONE, TRASFERIMENTO, ATTO, DOCUMENTO O STRUMENTO CHE IL PROCURATORE RITERRA' NECESSARIO IN RELAZIONE ALLA MEDESIMA.

F) PROPRIETA'

OTTENERE, ACQUISTARE, SCAMBIARE, AFFITTARE, CONCEDERE OPZIONI DI VENDITA E TRASFERIRE PROPRIETA', O QUALSIASI INTERESSE AD ESSE CORRELATO, AI TERMINI E ALLE CONDIZIONI IVI CONVENUTI, COMPRESI GLI ACCORDI DI CREDITO.

IN RELAZIONE ALLA PRESENTE SEZIONE F, ESEGUIRE, RICONOSCERE E CONSEGNARE, SOTTO SIGILLO O IN ALTRO MODO, TUTTE LE CESSIONI, I TRASFERIMENTI, I TITOLI, LE CARTE, I DOCUMENTI O GLI STRUMENTI CHE IL PROCURATORE RITERRA' NECESSARI IN RELAZIONE ALLA MEDESIMA; ACQUISTARE, VENDERE O DISPORRE IN ALTRO MODO, ASSEGNARE, TRASFERIRE E TRASMETTERE AZIONI, OBBLIGAZIONI, TITOLI E ALTRE PROPRIETA' ORA O IN FUTURO APPARTENENTI ALLA SOCIETA'.

G) PROPRIETA' INDUSTRIALE

RAPPRESENTARE LA SOCIETA' DINANZI AL COMPETENTE UFFICIO BREVETTI E MARCHI E AD ALTRI ORGANISMI PREPOSTI ALLA REGISTRAZIONE DEI DIRITTI DI PROPRIETA' INDUSTRIALE IN PAESI STRANIERI O DI CARATTERE INTERNAZIONALE O SOVRANAZIONALE, IN TUTTE LE DISCIPLINE IN CUI SI ESTENDE LA GIURISDIZIONE DI TALI REGISTRI; COMPARIRE IN CAUSE E PROCEDIMENTI; ASCOLTARE LE CAUSE; AVVIARE OPPOSIZIONI O RICORSI E FIRMARE GLI ATTI E I DOCUMENTI CHE SI RENDANO NECESSARI.

H) ASTE E GARE D'APPALTO

DEPOSITARE LE CREDENZIALI ATTRAVERSO LA DOCUMENTAZIONE DI ACCOMPAGNAMENTO E LE RELATIVE COMUNICAZIONI NELLE FASI DI PREQUALIFICAZIONE DELLE ASTE E DELLE GARE D'APPALTO O IN QUALSIASI ALTRA FASE DI SVILUPPO INTRODUTTIVO DAVANTI ALLE COMPETENTI AUTORITA' GOVERNATIVE E IN GENERALE DAVANTI A QUALSIASI TIPO DI ENTE PUBBLICO E PRIVATO SENZA ALCUNA ECCEZIONE, SIA NAZIONALE CHE INTERNAZIONALE, PER GARE D'APPALTO DI PROGETTI, LAVORI, FORNITURE, LOCAZIONE O SERVIZI. INOLTRE, QUANTO SOPRA PUO' ESSERE SVOLTO ATTRAVERSO SOCIETA' DI CAPITALI O JOINT VENTURE CON ALTRI OFFERENTI CHE ACCETTANO GLI EVENTUALI OBBLIGHI CONNESSI.

RAPPRESENTARE LA SOCIETA' NELLA PRESENTAZIONE DI OFFERTE IN RELAZIONE AD ASTE E GARE D'APPALTO, IVI COMPRESI, A TITOLO ESEMPLIFICATIVO E NON ESAUSTIVO, LA FIRMA, L'ESECUZIONE E L'INOLTRO DI TUTTI I DOCUMENTI, GLI ATTI, I FATTI E LE AZIONI NECESSARIE O RICHIESTE IN RELAZIONE O ACCESSORIE ALLA PRESENTAZIONE DELLA DOMANDA PER CONTO DELLA SOCIETA'.

I) DOGANA

RAPPRESENTARE LA SOCIETA' DINANZI ALLE AUTORITA' DOGANALI, FIRMARE LE RELATIVE DICHIARAZIONI NONCHE' TUTTI I TIPI DI FORMULARI DI SDOGANAMENTO DELLE MERCI, ANCHE IN PARTENZA DAI PORTI O DAI DEPOSITI FRANCHI E QUALSIASI ALTRO DOCUMENTO DI LAVORAZIONE; RICHIEDERE E OTTENERE PERMESSI, ISTRUZIONI DI INSTRADAMENTO NONCHE' QUALSIASI ALTRA AUTORIZZAZIONE; PAGARE I DIRITTI E RICHIEDERE LA RESTITUZIONE DI QUELLI INDEBITAMENTE SODDISFATTI; FIRMARE LE RICHIESTE DI PERIZIA E QUALSIASI ALTRO RECLAMO CHE SI RENDA NECESSARIO IN RAGIONE DI QUALSIASI CIRCOSTANZA E AVVIARE LE NECESSARIE REGISTRAZIONI; FIRMARE GLI AVVISI DELLE DELIBERE EMESSE E PRESENTARE RICORSO SECONDO I REGOLAMENTI.

J) CORRISPONDENZA

AUTORIZZARE CON LA PROPRIA FIRMA LA CORRISPONDENZA ORDINARIA, CERTIFICATA E TELEGRAFICA DELLA SOCIETA', PURCHE' NON IMPLICHI UN ORDINE DI PAGAMENTO, UN BONIFICO BANCARIO O UN CERTIFICATO DI DEPOSITO NEGOZIABILE, INTERESSI O CONTANTI; RICEVERE E APRIRE LA CORRISPONDENZA E LE NOTIFICHE INDIRIZZATE ALLA SOCIETA', ANCHE SE CERTIFICATE E CONTENENTI VALORI DICHIARATI, TELEGRAMMI, CABLOGRAMMI, VAGLIA E ORDINI TELEGRAFICI E TUTTI I TIPI DI MODULI E PACCHI POSTALI, RITIRANDOLI, SE DEL CASO, DAGLI UFFICI POSTALI E DALLE SOCIETA' DI

TRASPORTO, PRESENTANDO LE RELATIVE RICHIESTE DI RISARCIMENTO, COMPRESSE QUELLE PER DANNI AL CARICO. SOTTOSCRIVERE LA CORRISPONDENZA DELLA SOCIETA'.

K) RAPPRESENTANZA PRESSO LE PUBBLICHE AMMINISTRAZIONI E GLI ENTI PRIVATI RAPPRESENTARE LA SOCIETA' DINANZI A QUALSIASI AUTORITA' O ORGANO DELLA PUBBLICA AMMINISTRAZIONE E A SOGGETTI PRIVATI, IN TUTTE LE LORO CAUSE E GRADI, LADDOVE NON SI ASSUMA ALCUN IMPEGNO FINANZIARIO PER LA SOCIETA', I SUOI ORGANI AUTONOMI E QUALSIASI ALTRA AUTORITA' AMMINISTRATIVA, COMPRESA LA FORMULAZIONE DI ISTANZE, SEGUENDO GLI ATTI DI TUTTI I LORO PROCEDIMENTI E EVENTI FINO ALLA LORO CONCLUSIONE E AVVIANDO I RICORSI CHE POSSONO ESSERE APPLICATI IN CIASCUN CASO, PER CONFORMARSI E RINUNCIARE AD ACCUSE O ASPETTATIVE, IN QUALSIASI FASE DELLA PROCEDURA. RICHIEDERE LA RESTITUZIONE DI PAGAMENTI INDEBITI; RICHIEDERE SOVVENZIONI UFFICIALI IN FORMA DI CAPITALE.

IN PARTICOLARE, RICHIEDERE IN NOME E PER CONTO DELLA SOCIETA', TUTTI I TIPI DI LICENZE, PERMESSI, CONCESSIONI E QUALSIASI ALTRA AUTORIZZAZIONE CHE POSSA ESSERE NECESSARIA E CONVENIENTE PER LA PROMOZIONE O LO SVILUPPO DI PROGETTI DI ENERGIA RINNOVABILE.

RICHIEDERE, PER CONTO DELLA SOCIETA', IL CERTIFICATO ELETTRONICO O IL NUMERO DI IDENTIFICAZIONE FISCALE PER LE PERSONE GIURIDICHE A FINI FISCALI PRESSO L'AUTORITA' CORRISPONDENTE E/O PRESSO QUALSIASI ALTRO ENTE PUBBLICO O PRIVATO COMPETENTE IN MATERIA FISCALE, COMPRESA, A TITOLO ESEMPLIFICATIVO E NON ESAUSTIVO, LA RICHIESTA PRESSO LE AUTORITA' FISCALI DI QUALSIASI ALTRO DOCUMENTO RILEVANTE AI FINI FISCALI DELLA SOCIETA'.

L) AZIONI INNANZI AL NOTAIO

RICHIEDERE CERTIFICATI NOTARILI DI QUALSIASI NATURA; ACCETTARE E RISPONDERE AD AVVISI E RICHIESTE NOTARILI. STIPULARE PER ATTO PUBBLICO TUTTI I TIPI DI ACCORDI E DELIBERE SOTTOSCRITTI DALL'ASSEMBLEA DEI SOCI E DALL'ORGANO AMMINISTRATIVO O IN CONFORMITA' AI POTERI QUI CONFERITI. CONCEDERE ATTI ESPLICATIVI, DI RETTIFICA E DI MODIFICA.

M) ASSICURAZIONI

CONTRARRE, MODIFICARE, RISCATTARE, COSTITUIRE IN PEGNO, RISOLVERE E LIQUIDARE OGNI TIPO DI ASSICURAZIONE, SOTTOSCRIVENDO LE RELATIVE POLIZZE E I CONTRATTI CON LE COMPAGNIE DI ASSICURAZIONE ALLE CONDIZIONI RITENUTE OPPORTUNE; CORRISPONDERE LE SPESE E RICHIEDERE E RICEVERE, SE DEL CASO, TUTTI GLI INDENNIZZI DEL CASO.

N) TASSE

ADEMPIERE A TUTTI I TIPI DI IMPOSTE, SECONDO LA LEGGE VIGENTE, FIRMANDO A TAL FINE LE RELATIVE ATTESTAZIONI, ISTANZE, RICORSI E RECLAMI ECONOMICO-AMMINISTRATIVI RELATIVI A QUESTE ULTIME. RICHIEDERE LA RESTITUZIONE DI REDDITI IMPROPRI.

RAPPRESENTARE LA SOCIETA' IN TUTTI GLI ATTI COLLEGATI IN MATERIA FISCALE, CHE SI TRATTI DI IMPOSTE, DAZI, TASSE, CONTRIBUTI SPECIALI OD OGNI ALTRA ESASIONE, POTENDO A TAL FINE ESEGUIRE TUTTI GLI ATTI E SOTTOSCRIVERE TUTTE LE DICHIARAZIONI, I VERBALI, GLI SCRITTI E I RICORSI RIGUARDANTI QUANTO SOPRA INDICATO, NONCHE' RICHIEDERE, RICEVERE E RACCOGLIERE LE SOMME DI DENARO CHE DA QUESTI ORIGINANO.

IV. TERMINI AGGIUNTIVI

A CIASCUN PROCURATORE COSI' NOMINATO SONO CONFERITI TUTTI I POTERI NECESSARI AL FINE DI ADEMPIERE AL PRESENTE MANDATO, INCLUSO, SENZA ALCUNA LIMITAZIONE, IL POTERE DI SOTTOSCRIVERE ATTI CON SE STESSO COME RAPPRESENTANTE DI ALTRE PARTI CONTRATTUALI E/O IN CONFLITTO DI INTERESSI AI SENSI DELL'ARTICOLO 1395 DEL CODICE CIVILE.

RESTA INTESO CHE I PROCURATORI, COSI' NOMINATI, SONO AUTORIZZATI AD ATTUARE OGNI ULTERIORE ATTO E FORMALITA' NECESSARIA O UTILE PER ADEMPIERE AL PROPRIO MANDATO IN MODO TALE CHE, A CIASCUN PROCURATORE, NON POSSA MAI ESSERE OBIETTATA L'INDETERMINATEZZA O CARENZA DI POTERE.

CON L'ESPRESSA INTESA CHE CIO' CHE E' STATO, E' E SARA' COMPIUTO DA CIASCUNO DEI PROCURATORI, VIENE CON IL PRESENTE ATTO RATIFICATO E CONSIDERATO VALIDO E IN NESSUN CASO I PROCURATORI POTRANNO ESSERE RITENUTI RESPONSABILI IN RELAZIONE AD ATTI O DOCUMENTI SOTTOSCRITTI IN VIRTU' DELLA PRESENTE PROCURA.

LA SOCIETA' RATIFICA E CONFERMA TUTTO QUANTO I PROCURATORI ABBIANO VALIDAMENTE POSTO IN ESSERE, O FATTO IN MODO CHE POSSA ESSERE POSTO IN ESSERE, IN VIRTU' DELLA PRESENTE PROCURA, INCLUSO QUALSIASI ATTO E/O ATTIVITA' CHE VENGA POSTA IN ESSERE NEL PERIODO INTERCORRENTE TRA LA REVOCA IN QUALSIASI FORMA DELLA PRESENTE PROCURA E IL MOMENTO DELL'EFFETTIVA CONOSCENZA DI TALE REVOCA DA PARTE DI CIASCUNO DEI PROCURATORI, E LA PRESENTE PROCURA E' DEFINITIVAMENTE VINCOLANTE PER LA SOCIETA' NEI CONFRONTI DEI TERZI CHE NON SIANO A CONOSCENZA DELLA REVOCA IN QUESTIONE.

CON PROMESSA DI RATO E VALIDO.

LA PRESENTE PROCURA SARA' VALIDA FINO AL 31 DICEMBRE 2024, SALVO PROROGA, MODIFICA, SOSTITUZIONE O REVOCA DA PARTE DELLA SOCIETA' IN CONFORMITA' ALLA

Procuratore Speciale
PIPITONE ALESSANDRO

domicilio

carica

poteri

LEGGE APPLICABILE E ALLO STATUTO DELLA SOCIETA'.
LA PRESENTE PROCURA E' DISCIPLINATA DALLA LEGGE ITALIANA.

Nato a PALERMO (PA) il 09/08/1967
Codice fiscale: PPTLSN67M09G273Y
ROMA (RM)
VIA RUBICONE 11 CAP 00198

procuratore speciale

Data atto di nomina: 24/05/2023

fino al 31/12/2024

Data iscrizione: 28/06/2023

Durata in carica: data certa

Data presentazione carica: 21/06/2023

CON REVOCA E CONFERIMENTO PROCURA AUTENTICATO NELLE FIRME DAL NOTAIO SALVATORE MARICONDA DI ROMA IN DATA 30 NOVEMBRE 2023 REP.N.20515 LA SOCIETA' FRV ITALIA SOCIETA' A RESPONSABILITA' LIMITATA HA NOMINATO E COSTITUITO PROCURATORI SPECIALI:

- 1) FILIPPO DE MICHELI;
- 2) JAIME MARIA LINARES SALAZAR;
- 3) ISABELLA DALMASSO;
- 4) SIMONA FIOCCHI ;
- 5) ALESSANDRO PIPITONE;
- 6) RENE' ANDREA AMENDOLA;
- 7) GREGORIO BRUNELLI;
- 8) KYRIAKI KARYPIDOU.

II LIMITAZIONI;

L'ESERCIZIO DELLE FACOLTA' CONCESSE DALLA PRESENTE PROCURA DOVRA' AVVENIRE NEL RISPETTO DELLE SEGUENTI LIMITAZIONI:

A. FATTA ECCEZIONE PER QUANTO INDICATO AL SUCCESSIVO PUNTO D, L'ESERCIZIO DELLA PRESENTE PROCURA RICHIEDE LA FIRMA CONGIUNTA DI ALMENO DUE DEI PROCURATORI SOPRA ELENCATI.

B. CIASCUN PROCURATORE CHE ESERCITI UN POTERE (COME INFRA DEFINITO) CONCESSO AI SENSI DELLA PRESENTE DOVRA' NOTIFICARLO TEMPESTIVAMENTE ALLA SOCIETA'.

C. FATTA ECCEZIONE PER QUANTO INDICATO AL SUCCESSIVO PUNTO D, LE FACOLTA' PREVISTE DALLA PRESENTE PROCURA POSSONO ESSERE UTILIZZATE PER GARANTIRE GLI IMPEGNI O LE OBBLIGAZIONI DELLA SOCIETA' NEI CONFRONTI DI TERZI, IN OGNI CASO, FINO AD UN IMPORTO MASSIMO DI EURO 250.000 PER OPERAZIONE, SALVO CHE TALE OPERAZIONE SIA STATA APPROVATA DAL CONSIGLIO DI AMMINISTRAZIONE DELLA SOCIETA' E CHE L'USO DELLA PROCURA SIA CONNESSO ALL'ESECUZIONE DELL'OPERAZIONE APPROVATA E ALL'ECCEZIONE DI CUI ALLA SEZIONE III A.

D. I PROCURATORI ESERCITANO I POTERI DI CUI AI SUCCESSIVI PARAGRAFI E (POTERI IMMOBILIARI), H (ASTE E GARE D'APPALTO) E K (RAPPRESENTANZA PRESSO LE PUBBLICHE AMMINISTRAZIONI E GLI ENTI PRIVATI) DELLA PRESENTE PROCURA A FIRMA SINGOLA E DISGIUNTA E SENZA ALCUN LIMITE MASSIMO DI IMPORTO.

E. AI SIGNORI SIMONA FIOCCHI, ALESSANDRO PIPITONE, RENE' ANDREA AMENDOLA, GREGORIO BRUNELLI E KYRIAKI KARYPIDOU, SONO CONFERITI UNICAMENTE I POTERI DI CUI AI SUCCESSIVI PARAGRAFI E (POTERI IMMOBILIARI), H (ASTE E GARE D'APPALTO) E K (RAPPRESENTANZA PRESSO LE PUBBLICHE AMMINISTRAZIONI E GLI ENTI PRIVATI) DELLA PRESENTE PROCURA, DA ESERCITARSI A FIRMA SINGOLA E DISGIUNTA E SENZA ALCUN LIMITE MASSIMO DI IMPORTO.

III. POTERI:

AI PROCURATORI, IN VIRTU' DELLA PRESENTE PROCURA, SONO CONFERITI I POTERI (I "POTERI") DI AGIRE IN RAPPRESENTANZA DI CIASCUNA DELLE SUDETTE SOCIETA' COME SEGUE, TUTTI SENZA FACOLTA' DI SOSTITUZIONE O SUB-DELEGA:

A) RAPPRESENTANZA DELLA SOCIETA'

RAPPRESENTARE LA SOCIETA' IN QUALITA' DI SOCIO DELLE SOCIETA' PARTECIPATE, IN PARTICOLARE PER QUANTO RIGUARDA LO SVOLGIMENTO E L'ESPRESSIONE DEL VOTO NELLE ASSEMBLEE ORDINARIE E STRAORDINARIE DEI SOCI O NELLE ASSEMBLEE GENERALI, SECONDO LE ISTRUZIONI DI VOTO CHE LA SOCIETA' FORNIRA' DI VOLTA IN VOLTA, E L'ESERCIZIO DEI DIRITTI, OBBLIGHI E DOVERI DELLA SOCIETA' IN QUALITA' DI SOCIO DI TALI SOCIETA' PARTECIPATE. LA LIMITAZIONE STABILITA NELLA SEZIONE II C NON SI APPLICHERA' AI POTERI CONCESSI PER RAPPRESENTARE LA SOCIETA' IN QUALITA' DI

SOCIO DI SOCIETA' PARTECIPATE PER LA FORMALIZZAZIONE DI FINANZIAMENTI INFRAGRUPPO IN DENARO, IN BENI IN NATURA O CON QUALSIASI ALTRO MEZZO. COSTITUIRE SOCIETA' PARTECIPATE (SOCIETA' VEICOLO PER LO SVILUPPO DELL'ATTIVITA' ORDINARIA DEL GRUPPO FRV) NEI PAESI IN CUI IL GRUPPO FRV HA GIA' UNA PRESENZA SOCIETARIA O QUANDO L'INVESTIMENTO IN TALI PAESI E' STATO APPROVATO DAL CONSIGLIO DI AMMINISTRAZIONE O INSERITO NEL PIANO AZIENDALE. L'AUTORIZZAZIONE QUI CONCESSA COMPRENDE IL POTERE DI STIPULARE GLI ATTI PUBBLICI E/O I DOCUMENTI PUBBLICI E PRIVATI NECESSARI PER LA COSTITUZIONE DI SOCIETA', NONCHE' LA RAPPRESENTANZA DELLA SOCIETA' IN RELAZIONE A QUALSIASI PROCEDURA O AZIONE RICHIESTA A TAL FINE IN ITALIA AI SENSI DELLA LEGGE ITALIANA APPLICABILE E DELLA GIURISDIZIONE CORRISPONDENTE.

B) FINANZIARIA

APRIRE, DISPORRE, LIQUIDARE E CANCELLARE CONTI CORRENTI, A VISTA O DI FIDO, CONTI DI RISPARMIO, DEPOSITI A SCADENZA FISSA ED OGNI ALTRO CONTO DI USO GENERALE NELL'ATTIVITA' COMMERCIALE, PRESSO OGNI GENERE DI ISTITUTI FINANZIARI, SIA IN EURO CHE IN ALTRA VALUTA STRANIERA, AL CUI FINE POTRANNO SOTTOSCRIVERE E GIRARE ASSEGNI, ORDINARE BONIFICI, SOTTOSCRIVERE FATTURE DI CONSEGNA, PRESTARE O NO LA CONFORMITA' ALLE CHIUSURE CONTABILI PERIODICHE, E IN GENERALE ESEGUIRE TUTTI GLI ATTI E GLI ADEMPIMENTI EVENTUALMENTE NECESSARI O CONVENIENTI, FIRMANDO I DOCUMENTI RICHIESTI AI FINI SOPRADDETTI.

APRIRE, DISPORRE, LIQUIDARE E CANCELLARE CONTI DI DEPOSITO DI TITOLI O DI BENI DI OGNI ALTRO GENERE, PRESSO QUALSIASI ISTITUTO FINANZIARIO DEPOSITARIO.

SPICCCARE, ANTERGARE, ACCETTARE, AVALLARE, INCASSARE, PAGARE, SCONTARE, INTERVENIRE E PROTESTARE CAMBIALI, ASSEGNI, PAGHERO' ED OGNI ALTRO EFFETTO COMMERCIALE, CHE SIANO DI NATURA COMMERCIALE O FINANZIARIA.

PRENDERE E/O DARE SOLDI IN PRESTITO O REALIZZARE QUALSIASI OPERAZIONE DI CREDITO CHE RITENGA CONVENIENTE, PRESTANDO O RICHIEDENDO OGNI GENERE DI GARANZIE, COMPRESSE QUELLE IPOTECARIE E PIGNORATIZIE, STABILENDONE LE CONDIZIONI ED INDICANDO I TERMINI DI RESTITUZIONE; NOVARE E CANCELLARE QUESTE OPERAZIONI E INCASSARE O PAGARE I SALDI RIMASTI A FAVORE O CONTRO LA SOCIETA'.

RICHIEDERE E CONCEDERE OGNI TIPO DI FIDEIUSSIONE O GARANZIA CHE SIA TEMPORANEA, DEFINITIVA, SUPPLEMENTARE, SENZA LIMITAZIONI DI VALORE, PER OGNI PERSONA FISICA O GIURIDICA, NONCHE' PER OGNI SOCIETA' PUBBLICA O PRIVATA O PER QUALSIASI ISTITUZIONE.

CONCEDERE, COSTITUIRE, MODIFICARE, SURROGARE, RIDURRE, CANCELLARE ED ACCETTARE CAUZIONI, AVALLI, IPOTECHE MOBILIARI O IMMOBILIARI, CENSIMENTI, ANTICRESI, PEGNI CON O SENZA SPOSSESSAMENTO, ED OGNI GENERE DI GARANZIE REALI O PERSONALI, POTENDO STABILIRE CON I PIU' AMPI POTERI TUTTI I PATTI, LE CLAUSOLE E LE CONDIZIONI CHE RITENGANO CONVENIENTI, E STABILIRE I TERMINI ED ALTRI REQUISITI DEI CONTRATTI STIPULATI.

C) EMISSIONE DI GARANZIE NELL'AMBITO DI LINEE DI CREDITO CONCESSE ALLA SOCIETA'
RICHIEDERE L'EMISSIONE DI GARANZIE E FIDEIUSSIONI A FAVORE DELLA SOCIETA' NELL'AMBITO DI EVENTUALI LINEE DI CREDITO CONCESSE ALLA SOCIETA' DA ISTITUTI FINANZIARI O COMPAGNIE DI ASSICURAZIONE E LA CONCESSIONE DI EVENTUALI GARANZIE, CONTROGARANZIE O INDENNITA' IN RELAZIONE ALL'EMISSIONE DI TALI GARANZIE E FIDEIUSSIONI A FAVORE DELLA SOCIETA'. L'AUTORIZZAZIONE CONCESSA COMPRENDE LA FACOLTA' DI STIPULARE GLI ATTI E I DOCUMENTI PUBBLICI E PRIVATI RELATIVI ALLE OBBLIGAZIONI O ALLE GARANZIE RICHIESTE E LA RAPPRESENTANZA DELLA SOCIETA' IN QUALSIASI PROCEDIMENTO O AZIONE RELATIVO ALLE OBBLIGAZIONI O ALLE GARANZIE RICHIESTE.

D) POTERI DI CONTRATTAZIONE CON CLIENTI E FORNITORI

SOTTOSCRIVERE, MODIFICARE E RISOLVERE CONTRATTI, COMPRESI, A TITOLO ESEMPLIFICATIVO E NON ESAUSTIVO, CONTRATTI DI APPALTO DI SERVIZI CON CLIENTI E FORNITORI, ACCORDI DI NON DIVULGAZIONE, LETTERE NON VINCOLANTI E PROTOCOLLI D'INTESA, CON TERZI PER LA FORNITURA DA PARTE DELLA SOCIETA' DI TALI SERVIZI CHE COMPONGONO O SI RIFERISCONO ALLE ATTIVITA' CORRISPONDENTI AL SUO OGGETTO SOCIALE NEI TERMINI E NELLE CONDIZIONI CHE RITENGONO NECESSARI.

E) POTERI IMMOBILIARI

OTTENERE, ACQUISTARE, SCAMBIARE, AFFITTARE, CONCEDERE OPZIONI DI VENDITA E TRASFERIRE PROPRIETA' IMMOBILIARI, O QUALSIASI INTERESSE AD ESSE CORRELATO, AI TERMINI E ALLE CONDIZIONI IVI CONVENUTI, COMPRESI GLI ACCORDI DI CREDITO. SOTTOSCRIVERE, ESEGUIRE E RISOLVERE CONTRATTI DI LOCAZIONE DI TERRENI, CONTRATTI DI OPZIONE DI LOCAZIONE DI TERRENI O CONTRATTI DI PROMESSA DI ACQUISTO DI PROPRIETA' IMMOBILIARI.

STABILIRE, RICONOSCERE, ACCETTARE, ESEGUIRE, TRASFERIRE, MODIFICARE ED ESTINGUERE O TERMINARE CONTRATTI DI LOCAZIONE, DIRITTI D'USO, USUFRUTTO, SERVITU' E DIRITTI DI SUPERFICIE SULLE PROPRIETA' IMMOBILIARI.

CON RIFERIMENTO AI BENI IMMOBILI GIA' DI PROPRIETA' DELLA SOCIETA', SOTTOSCRIVERE, FIRMARE E RISOLVERE SEGREGAZIONI, AGGREGAZIONI, NONCHE' DETTAGLI DI RESTI E DICHIARAZIONI DI NUOVE OPERE.

IN RELAZIONE ALLA PRESENTE SEZIONE E, DI ESEGUIRE, RICONOSCERE E CONSEGNARE OGNI E QUALSIASI CESSIONE, TRASFERIMENTO, ATTO, DOCUMENTO O STRUMENTO CHE IL PROCURATORE RITERRA' NECESSARIO IN RELAZIONE ALLA MEDESIMA.

F) PROPRIETA'

OTTENERE, ACQUISTARE, SCAMBIARE, AFFITTARE, CONCEDERE OPZIONI DI VENDITA E TRASFERIRE PROPRIETA', O QUALSIASI INTERESSE AD ESSE CORRELATO, AI TERMINI E ALLE CONDIZIONI IVI CONVENUTI, COMPRESI GLI ACCORDI DI CREDITO.

IN RELAZIONE ALLA PRESENTE SEZIONE F, ESEGUIRE, RICONOSCERE E CONSEGNARE, SOTTO SIGILLO O IN ALTRO MODO, TUTTE LE CESSIONI, I TRASFERIMENTI, I TITOLI, LE CARTE, I DOCUMENTI O GLI STRUMENTI CHE IL PROCURATORE RITERRA' NECESSARI IN RELAZIONE ALLA MEDESIMA; ACQUISTARE, VENDERE O DISPORRE IN ALTRO MODO, ASSEGNARE, TRASFERIRE E TRASMETTERE AZIONI, OBBLIGAZIONI, TITOLI E ALTRE PROPRIETA' ORA O IN FUTURO APPARTENENTI ALLA SOCIETA'.

G) PROPRIETA' INDUSTRIALE

RAPPRESENTARE LA SOCIETA' DINANZI AL COMPETENTE UFFICIO BREVETTI E MARCHI E AD ALTRI ORGANISMI PREPOSTI ALLA REGISTRAZIONE DEI DIRITTI DI PROPRIETA' INDUSTRIALE IN PAESI STRANIERI O DI CARATTERE INTERNAZIONALE O SOVRANAZIONALE, IN TUTTE LE DISCIPLINE IN CUI SI ESTENDE LA GIURISDIZIONE DI TALI REGISTRI; COMPARIRE IN CAUSE E PROCEDIMENTI; ASCOLTARE LE CAUSE; AVVIARE OPPOSIZIONI O RICORSI E FIRMARE GLI ATTI E I DOCUMENTI CHE SI RENDANO NECESSARI.

H) ASTE E GARE D'APPALTO

DEPOSITARE LE CREDENZIALI ATTRAVERSO LA DOCUMENTAZIONE DI ACCOMPAGNAMENTO E LE RELATIVE COMUNICAZIONI NELLE FASI DI PREQUALIFICAZIONE DELLE ASTE E DELLE GARE D'APPALTO O IN QUALSIASI ALTRA FASE DI SVILUPPO INTRODUTTIVO DAVANTI ALLE COMPETENTI AUTORITA' GOVERNATIVE E IN GENERALE DAVANTI A QUALSIASI TIPO DI ENTE PUBBLICO E PRIVATO SENZA ALCUNA ECCEZIONE, SIA NAZIONALE CHE INTERNAZIONALE, PER GARE D'APPALTO DI PROGETTI, LAVORI, FORNITURE, LOCAZIONE O SERVIZI. INOLTRE, QUANTO SOPRA PUO' ESSERE SVOLTO ATTRAVERSO SOCIETA' DI CAPITALI O JOINT VENTURE CON ALTRI OFFERENTI CHE ACCETTANO GLI EVENTUALI OBBLIGHI CONNESSI.

RAPPRESENTARE LA SOCIETA' NELLA PRESENTAZIONE DI OFFERTE IN RELAZIONE AD ASTE E GARE D'APPALTO, IVI COMPRESI, A TITOLO ESEMPLIFICATIVO E NON ESAUSTIVO, LA FIRMA, L'ESECUZIONE E L'INOLTRO DI TUTTI I DOCUMENTI, GLI ATTI, I FATTI E LE AZIONI NECESSARIE O RICHIESTE IN RELAZIONE O ACCESSORIE ALLA PRESENTAZIONE DELLA DOMANDA PER CONTO DELLA SOCIETA'.

I) DOGANA

RAPPRESENTARE LA SOCIETA' DINANZI ALLE AUTORITA' DOGANALI, FIRMARE LE RELATIVE DICHIARAZIONI NONCHE' TUTTI I TIPI DI FORMULARI DI SDOGANAMENTO DELLE MERCI, ANCHE IN PARTENZA DAI PORTI O DAI DEPOSITI FRANCHI E QUALSIASI ALTRO DOCUMENTO DI LAVORAZIONE; RICHIEDERE E OTTENERE PERMESSI, ISTRUZIONI DI INSTRADAMENTO NONCHE' QUALSIASI ALTRA AUTORIZZAZIONE; PAGARE I DIRITTI E RICHIEDERE LA RESTITUZIONE DI QUELLI INDEBITAMENTE SODDISFATTI; FIRMARE LE RICHIESTE DI PERIZIA E QUALSIASI ALTRO RECLAMO CHE SI RENDA NECESSARIO IN RAGIONE DI QUALSIASI CIRCOSTANZA E AVVIARE LE NECESSARIE REGISTRAZIONI; FIRMARE GLI AVVISI DELLE DELIBERE EMESSE E PRESENTARE RICORSO SECONDO I REGOLAMENTI.

J) CORRISPONDENZA

AUTORIZZARE CON LA PROPRIA FIRMA LA CORRISPONDENZA ORDINARIA, CERTIFICATA E TELEGRAFICA DELLA SOCIETA', PURCHE' NON IMPLICHI UN ORDINE DI PAGAMENTO, UN BONIFICO BANCARIO O UN CERTIFICATO DI DEPOSITO NEGOZIABILE, INTERESSI O CONTANTI; RICEVERE E APRIRE LA CORRISPONDENZA E LE NOTIFICHE INDIRIZZATE ALLA SOCIETA', ANCHE SE CERTIFICATE E CONTENENTI VALORI DICHIARATI, TELEGRAMMI, CABLOGRAMMI, VAGLIA E ORDINI TELEGRAFICI E TUTTI I TIPI DI MODULI E PACCHI POSTALI, RITIRANDOLI, SE DEL CASO, DAGLI UFFICI POSTALI E DALLE SOCIETA' DI TRASPORTO, PRESENTANDO LE RELATIVE RICHIESTE DI RISARCIMENTO, COMPRESSE QUELLE PER DANNI AL CARICO. SOTTOSCRIVERE LA CORRISPONDENZA DELLA SOCIETA'.

K) RAPPRESENTANZA PRESSO LE PUBBLICHE AMMINISTRAZIONI E GLI ENTI PRIVATI
RAPPRESENTARE LA SOCIETA' DINANZI A QUALSIASI AUTORITA' O ORGANO DELLA PUBBLICA AMMINISTRAZIONE E A SOGGETTI PRIVATI, IN TUTTE LE LORO CAUSE E GRADI, LADDOVE NON SI ASSUMA ALCUN IMPEGNO FINANZIARIO PER LA SOCIETA', I SUOI ORGANI AUTONOMI E QUALSIASI ALTRA AUTORITA' AMMINISTRATIVA, COMPRESA LA FORMULAZIONE DI ISTANZE, SEGUENDO GLI ATTI DI TUTTI I LORO PROCEDIMENTI E EVENTI FINO ALLA LORO CONCLUSIONE E AVVIANDO I RICORSI CHE POSSONO ESSERE APPLICATI IN CIASCUN CASO, PER CONFORMARSI E RINUNCIARE AD ACCUSE O ASPETTATIVE, IN QUALSIASI FASE DELLA PROCEDURA. RICHIEDERE LA RESTITUZIONE DI PAGAMENTI INDEBITI; RICHIEDERE SOVVENZIONI UFFICIALI IN FORMA DI CAPITALE.

IN PARTICOLARE, RICHIEDERE IN NOME E PER CONTO DELLA SOCIETA', TUTTI I TIPI DI LICENZE, PERMESSI, CONCESSIONI E QUALSIASI ALTRA AUTORIZZAZIONE CHE POSSA ESSERE NECESSARIA E CONVENIENTE PER LA PROMOZIONE O LO SVILUPPO DI PROGETTI DI ENERGIA RINNOVABILE.

RICHIEDERE, PER CONTO DELLA SOCIETA', IL CERTIFICATO ELETTRONICO O IL NUMERO DI

IDENTIFICAZIONE FISCALE PER LE PERSONE GIURIDICHE A FINI FISCALI PRESSO L'AUTORITA' CORRISPONDENTE E/O PRESSO QUALSIASI ALTRO ENTE PUBBLICO O PRIVATO COMPETENTE IN MATERIA FISCALE, COMPRESA, A TITOLO ESEMPLIFICATIVO E NON ESAUSTIVO, LA RICHIESTA PRESSO LE AUTORITA' FISCALI DI QUALSIASI ALTRO DOCUMENTO RILEVANTE AI FINI FISCALI DELLA SOCIETA'.

L) AZIONI INNANZI AL NOTAIO

RICHIEDERE CERTIFICATI NOTARILI DI QUALSIASI NATURA; ACCETTARE E RISPONDERE AD AVVISI E RICHIESTE NOTARILI. STIPULARE PER ATTO PUBBLICO TUTTI I TIPI DI ACCORDI E DELIBERE SOTTOSCRITTI DALL'ASSEMBLEA DEI SOCI E DALL'ORGANO AMMINISTRATIVO O IN CONFORMITA' AI POTERI QUI CONFERITI. CONCEDERE ATTI ESPLICATIVI, DI RETTIFICA E DI MODIFICA.

M) ASSICURAZIONI

CONTRARRE, MODIFICARE, RISCATTARE, COSTITUIRE IN PEGNO, RISOLVERE E LIQUIDARE OGNI TIPO DI ASSICURAZIONE, SOTTOSCRIVENDO LE RELATIVE POLIZZE E I CONTRATTI CON LE COMPAGNIE DI ASSICURAZIONE ALLE CONDIZIONI RITENUTE OPPORTUNE; CORRISPONDERE LE SPESE E RICHIEDERE E RICEVERE, SE DEL CASO, TUTTI GLI INDENNIZZI DEL CASO.

N) TASSE

ADEMPIERE A TUTTI I TIPI DI IMPOSTE, SECONDO LA LEGGE VIGENTE, FIRMANDO A TAL FINE LE RELATIVE ATTESTAZIONI, ISTANZE, RICORSI E RECLAMI ECONOMICO-AMMINISTRATIVI RELATIVI A QUESTE ULTIME. RICHIEDERE LA RESTITUZIONE DI REDDITI IMPROPRI.

RAPPRESENTARE LA SOCIETA' IN TUTTI GLI ATTI COLLEGATI IN MATERIA FISCALE, CHE SI TRATTI DI IMPOSTE, DAZI, TASSE, CONTRIBUTI SPECIALI OD OGNI ALTRA ESAZIONE, POTENDO A TAL FINE ESEGUIRE TUTTI GLI ATTI E SOTTOSCRIVERE TUTTE LE DICHIARAZIONI, I VERBALI, GLI SCRITTI E I RICORSI RIGUARDANTI QUANTO SOPRA INDICATO, NONCHE' RICHIEDERE, RICEVERE E RACCOGLIERE LE SOMME DI DENARO CHE DA QUESTI ORIGINANO.

IV. TERMINI AGGIUNTIVI

A CIASCUN PROCURATORE COSI' NOMINATO SONO CONFERITI TUTTI I POTERI NECESSARI AL FINE DI ADEMPIERE AL PRESENTE MANDATO, INCLUSO, SENZA ALCUNA LIMITAZIONE, IL POTERE DI SOTTOSCRIVERE ATTI CON SE STESSO COME RAPPRESENTANTE DI ALTRE PARTI CONTRATTUALI E/O IN CONFLITTO DI INTERESSI AI SENSI DELL'ARTICOLO 1395 DEL CODICE CIVILE.

RESTA INTESO CHE I PROCURATORI, COSI' NOMINATI, SONO AUTORIZZATI AD ATTUARE OGNI ULTERIORE ATTO E FORMALITA' NECESSARIA O UTILE PER ADEMPIERE AL PROPRIO MANDATO IN MODO TALE CHE, A CIASCUN PROCURATORE, NON POSSA MAI ESSERE OBIETTATA L'INDETERMINATEZZA O CARENZA DI POTERE.

CON L'ESPRESSA INTESA CHE CIO' CHE E' STATO, E' E SARA' COMPIUTO DA CIASCUNO DEI PROCURATORI, VIENE CON IL PRESENTE ATTO RATIFICATO E CONSIDERATO VALIDO E IN NESSUN CASO I PROCURATORI POTRANNO ESSERE RITENUTI RESPONSABILI IN RELAZIONE AD ATTI O DOCUMENTI SOTTOSCRITTI IN VIRTU' DELLA PRESENTE PROCURA.

LA SOCIETA' RATIFICA E CONFERMA TUTTO QUANTO I PROCURATORI ABBIANO VALIDAMENTE POSTO IN ESSERE, O FATTO IN MODO CHE POSSA ESSERE POSTO IN ESSERE, IN VIRTU' DELLA PRESENTE PROCURA, INCLUSO QUALSIASI ATTO E/O ATTIVITA' CHE VENGA POSTA IN ESSERE NEL PERIODO INTERCORRENTE TRA LA REVOCA IN QUALSIASI FORMA DELLA PRESENTE PROCURA E IL MOMENTO DELL'EFFETTIVA CONOSCENZA DI TALE REVOCA DA PARTE DI CIASCUNO DEI PROCURATORI, E LA PRESENTE PROCURA E' DEFINITIVAMENTE VINCOLANTE PER LA SOCIETA' NEI CONFRONTI DEI TERZI CHE NON SIANO A CONOSCENZA DELLA REVOCA IN QUESTIONE.

CON PROMESSA DI RATO E VALIDO.

LA PRESENTE PROCURA SARA' VALIDA FINO AL 31 DICEMBRE 2024, SALVO PROROGA, MODIFICA, SOSTITUZIONE O REVOCA DA PARTE DELLA SOCIETA' IN CONFORMITA' ALLA LEGGE APPLICABILE E ALLO STATUTO DELLA SOCIETA'.

LA PRESENTE PROCURA E' DISCIPLINATA DALLA LEGGE ITALIANA.

Procuratrice Speciale
FIOCCHI SIMONA

domicilio

Nata a ROMA (RM) il 18/05/1978
Codice fiscale: FCCSMN78E58H501R
ROMA (RM)
VIA RUBICONE 11 CAP 00198

carica

procuratrice speciale

Data atto di nomina: 24/05/2023

fino al 31/12/2024

Data iscrizione: 28/06/2023

Durata in carica: data certa

Data presentazione carica: 21/06/2023

poteri

CON REVOCA E CONFERIMENTO PROCURA AUTENTICATO NELLE FIRME DAL NOTAIO SALVATORE MARICONDA DI ROMA IN DATA 30 NOVEMBRE 2023 REP.N.20515 LA SOCIETA' FRV ITALIA SOCIETA' A RESPONSABILITA' LIMITATA HA NOMINATO E COSTITUITO PROCURATORI SPECIALI:

- 1) FILIPPO DE MICHELI;
- 2) JAIME MARIA LINARES SALAZAR;
- 3) ISABELLA DALMASSO;
- 4) SIMONA FIOCCHI ;
- 5) ALESSANDRO PIPITONE;
- 6) RENE' ANDREA AMENDOLA;
- 7) GREGORIO BRUNELLI;
- 8) KYRIAKI KARYPIDOU.

II LIMITAZIONI;

L'ESERCIZIO DELLE FACOLTA' CONCESSE DALLA PRESENTE PROCURA DOVRA' AVVENIRE NEL RISPETTO DELLE SEGUENTI LIMITAZIONI:

A. FATTA ECCEZIONE PER QUANTO INDICATO AL SUCCESSIVO PUNTO D, L'ESERCIZIO DELLA PRESENTE PROCURA RICHIEDE LA FIRMA CONGIUNTA DI ALMENO DUE DEI PROCURATORI SOPRA ELENCATI.

B. CIASCUN PROCURATORE CHE ESERCITI UN POTERE (COME INFRA DEFINITO) CONCESSO AI SENSI DELLA PRESENTE DOVRA' NOTIFICARLO TEMPESTIVAMENTE ALLA SOCIETA'.

C. FATTA ECCEZIONE PER QUANTO INDICATO AL SUCCESSIVO PUNTO D, LE FACOLTA' PREVISTE DALLA PRESENTE PROCURA POSSONO ESSERE UTILIZZATE PER GARANTIRE GLI IMPEGNI O LE OBBLIGAZIONI DELLA SOCIETA' NEI CONFRONTI DI TERZI, IN OGNI CASO, FINO AD UN IMPORTO MASSIMO DI EURO 250.000 PER OPERAZIONE, SALVO CHE TALE OPERAZIONE SIA STATA APPROVATA DAL CONSIGLIO DI AMMINISTRAZIONE DELLA SOCIETA' E CHE L'USO DELLA PROCURA SIA CONNESSO ALL'ESECUZIONE DELL'OPERAZIONE APPROVATA E ALL'ECCEZIONE DI CUI ALLA SEZIONE III A.

D. I PROCURATORI ESERCITANO I POTERI DI CUI AI SUCCESSIVI PARAGRAFI E (POTERI IMMOBILIARI), H (ASTE E GARE D'APPALTO) E K (RAPPRESENTANZA PRESSO LE PUBBLICHE AMMINISTRAZIONI E GLI ENTI PRIVATI) DELLA PRESENTE PROCURA A FIRMA SINGOLA E DISGIUNTA E SENZA ALCUN LIMITE MASSIMO DI IMPORTO.

E. AI SIGNORI SIMONA FIOCCHI, ALESSANDRO PIPITONE, RENE' ANDREA AMENDOLA, GREGORIO BRUNELLI E KYRIAKI KARYPIDOU, SONO CONFERITI UNICAMENTE I POTERI DI CUI AI SUCCESSIVI PARAGRAFI E (POTERI IMMOBILIARI), H (ASTE E GARE D'APPALTO) E K (RAPPRESENTANZA PRESSO LE PUBBLICHE AMMINISTRAZIONI E GLI ENTI PRIVATI) DELLA PRESENTE PROCURA, DA ESERCITARSI A FIRMA SINGOLA E DISGIUNTA E SENZA ALCUN LIMITE MASSIMO DI IMPORTO.

III. POTERI:

AI PROCURATORI, IN VIRTU' DELLA PRESENTE PROCURA, SONO CONFERITI I POTERI (I "POTERI") DI AGIRE IN RAPPRESENTANZA DI CIASCUNA DELLE SUDDETTE SOCIETA' COME SEGUE, TUTTI SENZA FACOLTA' DI SOSTITUZIONE O SUB-DELEGA:

A) RAPPRESENTANZA DELLA SOCIETA'

RAPPRESENTARE LA SOCIETA' IN QUALITA' DI SOCIO DELLE SOCIETA' PARTECIPATE, IN PARTICOLARE PER QUANTO RIGUARDA LO SVOLGIMENTO E L'ESPRESSIONE DEL VOTO NELLE ASSEMBLEE ORDINARIE E STRAORDINARIE DEI SOCI O NELLE ASSEMBLEE GENERALI, SECONDO LE ISTRUZIONI DI VOTO CHE LA SOCIETA' FORNIRA' DI VOLTA IN VOLTA, E L'ESERCIZIO DEI DIRITTI, OBBLIGHI E DOVERI DELLA SOCIETA' IN QUALITA' DI SOCIO DI TALI SOCIETA' PARTECIPATE. LA LIMITAZIONE STABILITA NELLA SEZIONE II C NON SI APPLICHERA' AI POTERI CONCESSI PER RAPPRESENTARE LA SOCIETA' IN QUALITA' DI SOCIO DI SOCIETA' PARTECIPATE PER LA FORMALIZZAZIONE DI FINANZIAMENTI INFRAGRUPPO IN DENARO, IN BENI IN NATURA O CON QUALSIASI ALTRO MEZZO. COSTITUIRE SOCIETA' PARTECIPATE (SOCIETA' VEICOLO PER LO SVILUPPO

DELL'ATTIVITA' ORDINARIA DEL GRUPPO FRV) NEI PAESI IN CUI IL GRUPPO FRV HA GIA' UNA PRESENZA SOCIETARIA O QUANDO L'INVESTIMENTO IN TALI PAESI E' STATO APPROVATO DAL CONSIGLIO DI AMMINISTRAZIONE O INSERITO NEL PIANO AZIENDALE.

L'AUTORIZZAZIONE QUI CONCESSA COMPRENDE IL POTERE DI STIPULARE GLI ATTI PUBBLICI E/O I DOCUMENTI PUBBLICI E PRIVATI NECESSARI PER LA COSTITUZIONE DI SOCIETA', NONCHE' LA RAPPRESENTANZA DELLA SOCIETA' IN RELAZIONE A QUALSIASI PROCEDURA O AZIONE RICHiesta A TAL FINE IN ITALIA AI SENSI DELLA LEGGE ITALIANA APPLICABILE E DELLA GIURISDIZIONE CORRISPONDENTE.

B) FINANZIARIA

APRIRE, DISPORRE, LIQUIDARE E CANCELLARE CONTI CORRENTI, A VISTA O DI FIDO,

CONTI DI RISPARMIO, DEPOSITI A SCADENZA FISSA ED OGNI ALTRO CONTO DI USO GENERALE NELL'ATTIVITA' COMMERCIALE, PRESSO OGNI GENERE DI ISTITUTI FINANZIARI, SIA IN EURO CHE IN ALTRA VALUTA STRANIERA, AL CUI FINE POTRANNO SOTTOSCRIVERE E GIRARE ASSEGNI, ORDINARE BONIFICI, SOTTOSCRIVERE FATTURE DI CONSEGNA, PRESTARE O NO LA CONFORMITA' ALLE CHIUSURE CONTABILI PERIODICHE, E IN GENERALE ESEGUIRE TUTTI GLI ATTI E GLI ADEMPIMENTI EVENTUALMENTE NECESSARI O CONVENIENTI, FIRMANDO I DOCUMENTI RICHIESTI AI FINI SOPRADDETTI.

APRIRE, DISPORRE, LIQUIDARE E CANCELLARE CONTI DI DEPOSITO DI TITOLI O DI BENI DI OGNI ALTRO GENERE, PRESSO QUALSIASI ISTITUTO FINANZIARIO DEPOSITARIO. SPICCARE, ANTERGARE, ACCETTARE, AVALLARE, INCASSARE, PAGARE, SCONTARE, INTERVENIRE E PROTESTARE CAMBIALI, ASSEGNI, PAGHERO' ED OGNI ALTRO EFFETTO COMMERCIALE, CHE SIANO DI NATURA COMMERCIALE O FINANZIARIA.

PRENDERE E/O DARE SOLDI IN PRESTITO O REALIZZARE QUALSIASI OPERAZIONE DI CREDITO CHE RITENGA CONVENIENTE, PRESTANDO O RICHIEDENDO OGNI GENERE DI GARANZIE, COMPRESSE QUELLE IPOTECARIE E PIGNORATIZIE, STABILENDONE LE CONDIZIONI ED INDICANDO I TERMINI DI RESTITUZIONE; NOVARE E CANCELLARE QUESTE OPERAZIONI E INCASSARE O PAGARE I SALDI RIMASTI A FAVORE O CONTRO LA SOCIETA'.

RICHIEDERE E CONCEDERE OGNI TIPO DI FIDEIUSSIONE O GARANZIA CHE SIA TEMPORANEA, DEFINITIVA, SUPPLEMENTARE, SENZA LIMITAZIONI DI VALORE, PER OGNI PERSONA FISICA O GIURIDICA, NONCHE' PER OGNI SOCIETA' PUBBLICA O PRIVATA O PER QUALSIASI ISTITUZIONE.

CONCEDERE, COSTITUIRE, MODIFICARE, SURROGARE, RIDURRE, CANCELLARE ED ACCETTARE CAUZIONI, AVALLI, IPOTECHE MOBILIARI O IMMOBILIARI, CENSIMENTI, ANTICRESI, PEGNI CON O SENZA SPOSSESSAMENTO, ED OGNI GENERE DI GARANZIE REALI O PERSONALI, POTENDO STABILIRE CON I PIU' AMPI POTERI TUTTI I PATTI, LE CLAUSOLE E LE CONDIZIONI CHE RITENGANO CONVENIENTI, E STABILIRE I TERMINI ED ALTRI REQUISITI DEI CONTRATTI STIPULATI.

C) EMISSIONE DI GARANZIE NELL'AMBITO DI LINEE DI CREDITO CONCESSE ALLA SOCIETA' RICHIEDERE L'EMISSIONE DI GARANZIE E FIDEIUSSIONI A FAVORE DELLA SOCIETA' NELL'AMBITO DI EVENTUALI LINEE DI CREDITO CONCESSE ALLA SOCIETA' DA ISTITUTI FINANZIARI O COMPAGNIE DI ASSICURAZIONE E LA CONCESSIONE DI EVENTUALI GARANZIE, CONTROGARANZIE O INDENNITA' IN RELAZIONE ALL'EMISSIONE DI TALI GARANZIE E FIDEIUSSIONI A FAVORE DELLA SOCIETA'. L'AUTORIZZAZIONE CONCESSA COMPRENDE LA FACOLTA' DI STIPULARE GLI ATTI E I DOCUMENTI PUBBLICI E PRIVATI RELATIVI ALLE OBBLIGAZIONI O ALLE GARANZIE RICHIESTE E LA RAPPRESENTANZA DELLA SOCIETA' IN QUALSIASI PROCEDIMENTO O AZIONE RELATIVO ALLE OBBLIGAZIONI O ALLE GARANZIE RICHIESTE.

D) POTERI DI CONTRATTAZIONE CON CLIENTI E FORNITORI SOTTOSCRIVERE, MODIFICARE E RISOLVERE CONTRATTI, COMPRESI, A TITOLO ESEMPLIFICATIVO E NON ESAUSTIVO, CONTRATTI DI APPALTO DI SERVIZI CON CLIENTI E FORNITORI, ACCORDI DI NON DIVULGAZIONE, LETTERE NON VINCOLANTI E PROTOCOLLI D'INTESA, CON TERZI PER LA FORNITURA DA PARTE DELLA SOCIETA' DI TALI SERVIZI CHE COMPONGONO O SI RIFERISCONO ALLE ATTIVITA' CORRISPONDENTI AL SUO OGGETTO SOCIALE NEI TERMINI E NELLE CONDIZIONI CHE RITENGONO NECESSARI.

E) POTERI IMMOBILIARI OTTENERE, ACQUISTARE, SCAMBIARE, AFFITTARE, CONCEDERE OPZIONI DI VENDITA E TRASFERIRE PROPRIETA' IMMOBILIARI, O QUALSIASI INTERESSE AD ESSE CORRELATO, AI TERMINI E ALLE CONDIZIONI IVI CONVENUTI, COMPRESI GLI ACCORDI DI CREDITO. SOTTOSCRIVERE, ESEGUIRE E RISOLVERE CONTRATTI DI LOCAZIONE DI TERRENI, CONTRATTI DI OPZIONE DI LOCAZIONE DI TERRENI O CONTRATTI DI PROMESSA DI ACQUISTO DI PROPRIETA' IMMOBILIARI.

STABILIRE, RICONOSCERE, ACCETTARE, ESEGUIRE, TRASFERIRE, MODIFICARE ED ESTINGUERE O TERMINARE CONTRATTI DI LOCAZIONE, DIRITTI D'USO, USUFRUTTO, SERVITU' E DIRITTI DI SUPERFICIE SULLE PROPRIETA' IMMOBILIARI. CON RIFERIMENTO AI BENI IMMOBILI GIA' DI PROPRIETA' DELLA SOCIETA', SOTTOSCRIVERE, FIRMARE E RISOLVERE SEGREGAZIONI, AGGREGAZIONI, NONCHE' DETTAGLI DI RESTI E DICHIARAZIONI DI NUOVE OPERE.

IN RELAZIONE ALLA PRESENTE SEZIONE E, DI ESEGUIRE, RICONOSCERE E CONSEGNARE OGNI E QUALSIASI CESSIONE, TRASFERIMENTO, ATTO, DOCUMENTO O STRUMENTO CHE IL PROCURATORE RITERRA' NECESSARIO IN RELAZIONE ALLA MEDESIMA.

F) PROPRIETA'

OTTENERE, ACQUISTARE, SCAMBIARE, AFFITTARE, CONCEDERE OPZIONI DI VENDITA E TRASFERIRE PROPRIETA', O QUALSIASI INTERESSE AD ESSE CORRELATO, AI TERMINI E ALLE CONDIZIONI IVI CONVENUTI, COMPRESI GLI ACCORDI DI CREDITO.

IN RELAZIONE ALLA PRESENTE SEZIONE F, ESEGUIRE, RICONOSCERE E CONSEGNARE, SOTTO SIGILLO O IN ALTRO MODO, TUTTE LE CESSIONI, I TRASFERIMENTI, I TITOLI, LE CARTE, I DOCUMENTI O GLI STRUMENTI CHE IL PROCURATORE RITERRA' NECESSARI IN RELAZIONE ALLA MEDESIMA; ACQUISTARE, VENDERE O DISPORRE IN ALTRO MODO, ASSEGNARE, TRASFERIRE E TRASMETTERE AZIONI, OBBLIGAZIONI, TITOLI E ALTRE PROPRIETA' ORA O IN FUTURO APPARTENENTI ALLA SOCIETA'.

G) PROPRIETA' INDUSTRIALE

RAPPRESENTARE LA SOCIETA' DINANZI AL COMPETENTE UFFICIO BREVETTI E MARCHI E AD ALTRI ORGANISMI PREPOSTI ALLA REGISTRAZIONE DEI DIRITTI DI PROPRIETA' INDUSTRIALE IN PAESI STRANIERI O DI CARATTERE INTERNAZIONALE O SOVRANAZIONALE, IN TUTTE LE DISCIPLINE IN CUI SI ESTENDE LA GIURISDIZIONE DI TALI REGISTRI; COMPARIRE IN CAUSE E PROCEDIMENTI; ASCOLTARE LE CAUSE; AVVIARE OPPOSIZIONI O RICORSI E FIRMARE GLI ATTI E I DOCUMENTI CHE SI RENDANO NECESSARI.

H) ASTE E GARE D'APPALTO

DEPOSITARE LE CREDENZIALI ATTRAVERSO LA DOCUMENTAZIONE DI ACCOMPAGNAMENTO E LE RELATIVE COMUNICAZIONI NELLE FASI DI PREQUALIFICAZIONE DELLE ASTE E DELLE GARE D'APPALTO O IN QUALSIASI ALTRA FASE DI SVILUPPO INTRODUTTIVO DAVANTI ALLE COMPETENTI AUTORITA' GOVERNATIVE E IN GENERALE DAVANTI A QUALSIASI TIPO DI ENTE PUBBLICO E PRIVATO SENZA ALCUNA ECCEZIONE, SIA NAZIONALE CHE INTERNAZIONALE, PER GARE D'APPALTO DI PROGETTI, LAVORI, FORNITURE, LOCAZIONE O SERVIZI. INOLTRE, QUANTO SOPRA PUO' ESSERE SVOLTO ATTRAVERSO SOCIETA' DI CAPITALI O JOINT VENTURE CON ALTRI OFFERENTI CHE ACCETTANO GLI EVENTUALI OBBLIGHI CONNESSI.

RAPPRESENTARE LA SOCIETA' NELLA PRESENTAZIONE DI OFFERTE IN RELAZIONE AD ASTE E GARE D'APPALTO, IVI COMPRESI, A TITOLO ESEMPLIFICATIVO E NON ESAUSTIVO, LA FIRMA, L'ESECUZIONE E L'INOLTRO DI TUTTI I DOCUMENTI, GLI ATTI, I FATTI E LE AZIONI NECESSARIE O RICHIESTE IN RELAZIONE O ACCESSORIE ALLA PRESENTAZIONE DELLA DOMANDA PER CONTO DELLA SOCIETA'.

I) DOGANA

RAPPRESENTARE LA SOCIETA' DINANZI ALLE AUTORITA' DOGANALI, FIRMARE LE RELATIVE DICHIARAZIONI NONCHE' TUTTI I TIPI DI FORMULARI DI SDOGANAMENTO DELLE MERCI, ANCHE IN PARTENZA DAI PORTI O DAI DEPOSITI FRANCHI E QUALSIASI ALTRO DOCUMENTO DI LAVORAZIONE; RICHIEDERE E OTTENERE PERMESSI, ISTRUZIONI DI INSTRADAMENTO NONCHE' QUALSIASI ALTRA AUTORIZZAZIONE; PAGARE I DIRITTI E RICHIEDERE LA RESTITUZIONE DI QUELLI INDEBITAMENTE SODDISFATTI; FIRMARE LE RICHIESTE DI PERIZIA E QUALSIASI ALTRO RECLAMO CHE SI RENDA NECESSARIO IN RAGIONE DI QUALSIASI CIRCOSTANZA E AVVIARE LE NECESSARIE REGISTRAZIONI; FIRMARE GLI AVVISI DELLE DELIBERE EMESSE E PRESENTARE RICORSO SECONDO I REGOLAMENTI.

J) CORRISPONDENZA

AUTORIZZARE CON LA PROPRIA FIRMA LA CORRISPONDENZA ORDINARIA, CERTIFICATA E TELEGRAFICA DELLA SOCIETA', PURCHE' NON IMPLIchi UN ORDINE DI PAGAMENTO, UN BONIFICO BANCARIO O UN CERTIFICATO DI DEPOSITO NEGOZIABILE, INTERESSI O CONTANTI; RICEVERE E APRIRE LA CORRISPONDENZA E LE NOTIFICHE INDIRIZZATE ALLA SOCIETA', ANCHE SE CERTIFICATE E CONTENENTI VALORI DICHIARATI, TELEGRAMMI, CABLOGRAMMI, VAGLIA E ORDINI TELEGRAFICI E TUTTI I TIPI DI MODULI E PACCHI POSTALI, RITIRANDOLI, SE DEL CASO, DAGLI UFFICI POSTALI E DALLE SOCIETA' DI TRASPORTO, PRESENTANDO LE RELATIVE RICHIESTE DI RISARCIMENTO, COMPRESSE QUELLE PER DANNI AL CARICO. SOTTOSCRIVERE LA CORRISPONDENZA DELLA SOCIETA'.

K) RAPPRESENTANZA PRESSO LE PUBBLICHE AMMINISTRAZIONI E GLI ENTI PRIVATI RAPPRESENTARE LA SOCIETA' DINANZI A QUALSIASI AUTORITA' O ORGANO DELLA PUBBLICA AMMINISTRAZIONE E A SOGGETTI PRIVATI, IN TUTTE LE LORO CAUSE E GRADI, LADDOVE NON SI ASSUMA ALCUN IMPEGNO FINANZIARIO PER LA SOCIETA', I SUOI ORGANI AUTONOMI E QUALSIASI ALTRA AUTORITA' AMMINISTRATIVA, COMPRESA LA FORMULAZIONE DI ISTANZE, SEGUENDO GLI ATTI DI TUTTI I LORO PROCEDIMENTI E EVENTI FINO ALLA LORO CONCLUSIONE E AVVIANDO I RICORSI CHE POSSONO ESSERE APPLICATI IN CIASCUN CASO, PER CONFORMARSI E RINUNCIARE AD ACCUSE O ASPETTATIVE, IN QUALSIASI FASE DELLA PROCEDURA. RICHIEDERE LA RESTITUZIONE DI PAGAMENTI INDEBITI; RICHIEDERE SOVVENZIONI UFFICIALI IN FORMA DI CAPITALE.

IN PARTICOLARE, RICHIEDERE IN NOME E PER CONTO DELLA SOCIETA', TUTTI I TIPI DI LICENZE, PERMESSI, CONCESSIONI E QUALSIASI ALTRA AUTORIZZAZIONE CHE POSSA ESSERE NECESSARIA E CONVENIENTE PER LA PROMOZIONE O LO SVILUPPO DI PROGETTI DI ENERGIA RINNOVABILE.

RICHIEDERE, PER CONTO DELLA SOCIETA', IL CERTIFICATO ELETTRONICO O IL NUMERO DI IDENTIFICAZIONE FISCALE PER LE PERSONE GIURIDICHE A FINI FISCALI PRESSO L'AUTORITA' CORRISPONDENTE E/O PRESSO QUALSIASI ALTRO ENTE PUBBLICO O PRIVATO COMPETENTE IN MATERIA FISCALE, COMPRESA, A TITOLO ESEMPLIFICATIVO E NON ESAUSTIVO, LA RICHIESTA PRESSO LE AUTORITA' FISCALI DI QUALSIASI ALTRO DOCUMENTO RILEVANTE AI FINI FISCALI DELLA SOCIETA'.

L) AZIONI INNANZI AL NOTAIO

RICHIEDERE CERTIFICATI NOTARILI DI QUALSIASI NATURA; ACCETTARE E RISPONDERE AD AVVISI E RICHIESTE NOTARILI. STIPULARE PER ATTO PUBBLICO TUTTI I TIPI DI ACCORDI E DELIBERE SOTTOSCRITTI DALL'ASSEMBLEA DEI SOCI E DALL'ORGANO AMMINISTRATIVO O IN CONFORMITA' AI POTERI QUI CONFERITI. CONCEDERE ATTI ESPLICATIVI, DI RETTIFICA E DI MODIFICA.

M) ASSICURAZIONI

CONTRARRE, MODIFICARE, RISCATTARE, COSTITUIRE IN PEGNO, RISOLVERE E LIQUIDARE

OGNI TIPO DI ASSICURAZIONE, SOTTOSCRIVENDO LE RELATIVE POLIZZE E I CONTRATTI CON LE COMPAGNIE DI ASSICURAZIONE ALLE CONDIZIONI RITENUTE OPPORTUNE; CORRISPONDERE LE SPESE E RICHIEDERE E RICEVERE, SE DEL CASO, TUTTI GLI INDENNIZZI DEL CASO.

N) TASSE

ADEMPIERE A TUTTI I TIPI DI IMPOSTE, SECONDO LA LEGGE VIGENTE, FIRMANDO A TAL FINE LE RELATIVE ATTESTAZIONI, ISTANZE, RICORSI E RECLAMI ECONOMICO-AMMINISTRATIVI RELATIVI A QUESTE ULTIME. RICHIEDERE LA RESTITUZIONE DI REDDITI IMPROPRI.

RAPPRESENTARE LA SOCIETA' IN TUTTI GLI ATTI COLLEGATI IN MATERIA FISCALE, CHE SI TRATTI DI IMPOSTE, DAZI, TASSE, CONTRIBUTI SPECIALI OD OGNI ALTRA ESAZIONE, POTENDO A TAL FINE ESEGUIRE TUTTI GLI ATTI E SOTTOSCRIVERE TUTTE LE DICHIARAZIONI, I VERBALI, GLI SCRITTI E I RICORSI RIGUARDANTI QUANTO SOPRA INDICATO, NONCHE' RICHIEDERE, RICEVERE E RACCOGLIERE LE SOMME DI DENARO CHE DA QUESTI ORIGINANO.

IV. TERMINI AGGIUNTIVI

A CIASCUN PROCURATORE COSI' NOMINATO SONO CONFERITI TUTTI I POTERI NECESSARI AL FINE DI ADEMPIERE AL PRESENTE MANDATO, INCLUSO, SENZA ALCUNA LIMITAZIONE, IL POTERE DI SOTTOSCRIVERE ATTI CON SE STESSO COME RAPPRESENTANTE DI ALTRE PARTI CONTRATTUALI E/O IN CONFLITTO DI INTERESSI AI SENSI DELL'ARTICOLO 1395 DEL CODICE CIVILE.

RESTA INTESO CHE I PROCURATORI, COSI' NOMINATI, SONO AUTORIZZATI AD ATTUARE OGNI ULTERIORE ATTO E FORMALITA' NECESSARIA O UTILE PER ADEMPIERE AL PROPRIO MANDATO IN MODO TALE CHE, A CIASCUN PROCURATORE, NON POSSA MAI ESSERE OBIETTATA L'INDETERMINATEZZA O CARENZA DI POTERE.

CON L'ESPRESSA INTESA CHE CIO' CHE E' STATO, E' E SARA' COMPIUTO DA CIASCUNO DEI PROCURATORI, VIENE CON IL PRESENTE ATTO RATIFICATO E CONSIDERATO VALIDO E IN NESSUN CASO I PROCURATORI POTRANNO ESSERE RITENUTI RESPONSABILI IN RELAZIONE AD ATTI O DOCUMENTI SOTTOSCRITTI IN VIRTU' DELLA PRESENTE PROCURA.

LA SOCIETA' RATIFICA E CONFERMA TUTTO QUANTO I PROCURATORI ABBIANO VALIDAMENTE POSTO IN ESSERE, O FATTO IN MODO CHE POSSA ESSERE POSTO IN ESSERE, IN VIRTU' DELLA PRESENTE PROCURA, INCLUSO QUALSIASI ATTO E/O ATTIVITA' CHE VENGA POSTA IN ESSERE NEL PERIODO INTERCORRENTE TRA LA REVOCA IN QUALSIASI FORMA DELLA PRESENTE PROCURA E IL MOMENTO DELL'EFFETTIVA CONOSCENZA DI TALE REVOCA DA PARTE DI CIASCUNO DEI PROCURATORI, E LA PRESENTE PROCURA E' DEFINITIVAMENTE VINCOLANTE PER LA SOCIETA' NEI CONFRONTI DEI TERZI CHE NON SIANO A CONOSCENZA DELLA REVOCA IN QUESTIONE.

CON PROMESSA DI RATO E VALIDO.

LA PRESENTE PROCURA SARA' VALIDA FINO AL 31 DICEMBRE 2024, SALVO PROROGA, MODIFICA, SOSTITUZIONE O REVOCA DA PARTE DELLA SOCIETA' IN CONFORMITA' ALLA LEGGE APPLICABILE E ALLO STATUTO DELLA SOCIETA'.

LA PRESENTE PROCURA E' DISCIPLINATA DALLA LEGGE ITALIANA.

Socio Unico

FRV DEVCO ENERGY, SL

sede

carica

Procuratrice Speciale

KARYPIDOU KYRIAKI

domicilio

Stato di costituzione: SPAGNA

MADRID

CALLE MARIA DE MOLINA 40 SPAGNA

socio unico

dal 13/09/2023

Data iscrizione: 04/12/2023

Nata a NAOUSA GRECIA il 25/08/1989

Codice fiscale: KRYKRK89M65Z115T

Paese di cittadinanza: GRECIA

ROMA (RM)

VIA RUBICONE 11 CAP 00198

carica

procuratrice speciale

Data atto di nomina: 30/11/2023

fino al 31/12/2024

Data iscrizione: 12/12/2023

Durata in carica: data certa

poteri

CON REVOCA E CONFERIMENTO PROCURA AUTENTICATO NELLE FIRME DAL NOTAIO SALVATORE MARICONDA DI ROMA IN DATA 30 NOVEMBRE 2023 REP.N.20515 LA SOCIETA' FRV ITALIA SOCIETA' A RESPONSABILITA' LIMITATA HA NOMINATO E COSTITUITO PROCURATORI SPECIALI:

- 1) FILIPPO DE MICHELI;
- 2) JAIME MARIA LINARES SALAZAR;
- 3) ISABELLA DALMASSO;
- 4) SIMONA FIOCCHI ;
- 5) ALESSANDRO PIPITONE;
- 6) RENE' ANDREA AMENDOLA;
- 7) GREGORIO BRUNELLI;
- 8) KYRIAKI KARYPIDOU.

II LIMITAZIONI;

L'ESERCIZIO DELLE FACOLTA' CONCESSE DALLA PRESENTE PROCURA DOVRA' AVVENIRE NEL RISPETTO DELLE SEGUENTI LIMITAZIONI:

A. FATTA ECCEZIONE PER QUANTO INDICATO AL SUCCESSIVO PUNTO D, L'ESERCIZIO DELLA PRESENTE PROCURA RICHIEDE LA FIRMA CONGIUNTA DI ALMENO DUE DEI PROCURATORI SOPRA ELENCATI.

B. CIASCUN PROCURATORE CHE ESERCITI UN POTERE (COME INFRA DEFINITO) CONCESSO AI SENSI DELLA PRESENTE DOVRA' NOTIFICARLO TEMPESTIVAMENTE ALLA SOCIETA'.

C. FATTA ECCEZIONE PER QUANTO INDICATO AL SUCCESSIVO PUNTO D, LE FACOLTA' PREVISTE DALLA PRESENTE PROCURA POSSONO ESSERE UTILIZZATE PER GARANTIRE GLI IMPEGNI O LE OBBLIGAZIONI DELLA SOCIETA' NEI CONFRONTI DI TERZI, IN OGNI CASO, FINO AD UN IMPORTO MASSIMO DI EURO 250.000 PER OPERAZIONE, SALVO CHE TALE OPERAZIONE SIA STATA APPROVATA DAL CONSIGLIO DI AMMINISTRAZIONE DELLA SOCIETA' E CHE L'USO DELLA PROCURA SIA CONNESSO ALL'ESECUZIONE DELL'OPERAZIONE APPROVATA E ALL'ECCEZIONE DI CUI ALLA SEZIONE III A.

D. I PROCURATORI ESERCITANO I POTERI DI CUI AI SUCCESSIVI PARAGRAFI E (POTERI IMMOBILIARI), H (ASTE E GARE D'APPALTO) E K (RAPPRESENTANZA PRESSO LE PUBBLICHE AMMINISTRAZIONI E GLI ENTI PRIVATI) DELLA PRESENTE PROCURA A FIRMA SINGOLA E DISGIUNTA E SENZA ALCUN LIMITE MASSIMO DI IMPORTO.

E. AI SIGNORI SIMONA FIOCCHI, ALESSANDRO PIPITONE, RENE' ANDREA AMENDOLA, GREGORIO BRUNELLI E KYRIAKI KARYPIDOU, SONO CONFERITI UNICAMENTE I POTERI DI CUI AI SUCCESSIVI PARAGRAFI E (POTERI IMMOBILIARI), H (ASTE E GARE D'APPALTO) E K (RAPPRESENTANZA PRESSO LE PUBBLICHE AMMINISTRAZIONI E GLI ENTI PRIVATI) DELLA PRESENTE PROCURA, DA ESERCITARSI A FIRMA SINGOLA E DISGIUNTA E SENZA ALCUN LIMITE MASSIMO DI IMPORTO.

III. POTERI:

AI PROCURATORI, IN VIRTU' DELLA PRESENTE PROCURA, SONO CONFERITI I POTERI (I "POTERI") DI AGIRE IN RAPPRESENTANZA DI CIASCUNA DELLE SUDETTE SOCIETA' COME SEGUE, TUTTI SENZA FACOLTA' DI SOSTITUZIONE O SUB-DELEGA:

A) RAPPRESENTANZA DELLA SOCIETA'

RAPPRESENTARE LA SOCIETA' IN QUALITA' DI SOCIO DELLE SOCIETA' PARTECIPATE, IN PARTICOLARE PER QUANTO RIGUARDA LO SVOLGIMENTO E L'ESPRESSIONE DEL VOTO NELLE ASSEMBLEE ORDINARIE E STRAORDINARIE DEI SOCI O NELLE ASSEMBLEE GENERALI, SECONDO LE ISTRUZIONI DI VOTO CHE LA SOCIETA' FORNIRA' DI VOLTA IN VOLTA, E L'ESERCIZIO DEI DIRITTI, OBBLIGHI E DOVERI DELLA SOCIETA' IN QUALITA' DI SOCIO DI TALI SOCIETA' PARTECIPATE. LA LIMITAZIONE STABILITA NELLA SEZIONE II C NON SI APPLICHERA' AI POTERI CONCESSI PER RAPPRESENTARE LA SOCIETA' IN QUALITA' DI SOCIO DI SOCIETA' PARTECIPATE PER LA FORMALIZZAZIONE DI FINANZIAMENTI INFRAGRUPPO IN DENARO, IN BENI IN NATURA O CON QUALSIASI ALTRO MEZZO. COSTITUIRE SOCIETA' PARTECIPATE (SOCIETA' VEICOLO PER LO SVILUPPO DELL'ATTIVITA' ORDINARIA DEL GRUPPO FRV) NEI PAESI IN CUI IL GRUPPO FRV HA GIA' UNA PRESENZA SOCIETARIA O QUANDO L'INVESTIMENTO IN TALI PAESI E' STATO APPROVATO DAL CONSIGLIO DI AMMINISTRAZIONE O INSERITO NEL PIANO AZIENDALE. L'AUTORIZZAZIONE QUI CONCESSA COMPRENDE IL POTERE DI STIPULARE GLI ATTI PUBBLICI E/O I DOCUMENTI PUBBLICI E PRIVATI NECESSARI PER LA COSTITUZIONE DI SOCIETA', NONCHE' LA RAPPRESENTANZA DELLA SOCIETA' IN RELAZIONE A QUALSIASI PROCEDURA O AZIONE RICHIESTA A TAL FINE IN ITALIA AI SENSI DELLA LEGGE ITALIANA APPLICABILE E DELLA GIURISDIZIONE CORRISPONDENTE.

B) FINANZIARIA

APRIRE, DISPORRE, LIQUIDARE E CANCELLARE CONTI CORRENTI, A VISTA O DI FIDO, CONTI DI RISPARMIO, DEPOSITI A SCADENZA FISSA ED OGNI ALTRO CONTO DI USO

GENERALE NELL'ATTIVITA' COMMERCIALE, PRESSO OGNI GENERE DI ISTITUTI FINANZIARI, SIA IN EURO CHE IN ALTRA VALUTA STRANIERA, AL CUI FINE POTRANNO SOTTOSCRIVERE E GIRARE ASSEGNI, ORDINARE BONIFICI, SOTTOSCRIVERE FATTURE DI CONSEGNA, PRESTARE O NO LA CONFORMITA' ALLE CHIUSURE CONTABILI PERIODICHE, E IN GENERALE ESEGUIRE TUTTI GLI ATTI E GLI ADEMPIMENTI EVENTUALMENTE NECESSARI O CONVENIENTI, FIRMANDO I DOCUMENTI RICHIESTI AI FINI SOPRADDETTI.

APRIRE, DISPORRE, LIQUIDARE E CANCELLARE CONTI DI DEPOSITO DI TITOLI O DI BENI DI OGNI ALTRO GENERE, PRESSO QUALSIASI ISTITUTO FINANZIARIO DEPOSITARIO. SPICCARRE, ANTERGARE, ACCETTARE, AVALLARE, INCASSARE, PAGARE, SCONTARE, INTERVENIRE E PROTESTARE CAMBIALI, ASSEGNI, PAGHERO' ED OGNI ALTRO EFFETTO COMMERCIALE, CHE SIANO DI NATURA COMMERCIALE O FINANZIARIA.

PRENDERE E/O DARE SOLDI IN PRESTITO O REALIZZARE QUALSIASI OPERAZIONE DI CREDITO CHE RITENGA CONVENIENTE, PRESTANDO O RICHIEDENDO OGNI GENERE DI GARANZIE, COMPRESSE QUELLE IPOTECARIE E PIGNORATIZIE, STABILENDONE LE CONDIZIONI ED INDICANDO I TERMINI DI RESTITUZIONE; NOVARE E CANCELLARE QUESTE OPERAZIONI E INCASSARE O PAGARE I SALDI RIMASTI A FAVORE O CONTRO LA SOCIETA'.

RICHIEDERE E CONCEDERE OGNI TIPO DI FIDEIUSSIONE O GARANZIA CHE SIA TEMPORANEA, DEFINITIVA, SUPPLEMENTARE, SENZA LIMITAZIONI DI VALORE, PER OGNI PERSONA FISICA O GIURIDICA, NONCHE' PER OGNI SOCIETA' PUBBLICA O PRIVATA O PER QUALSIASI ISTITUZIONE.

CONCEDERE, COSTITUIRE, MODIFICARE, SURROGARE, RIDURRE, CANCELLARE ED ACCETTARE CAUZIONI, AVALLI, IPOTECHE MOBILIARI O IMMOBILIARI, CENSIMENTI, ANTICRESI, PEGNI CON O SENZA SPOSSESSAMENTO, ED OGNI GENERE DI GARANZIE REALI O PERSONALI, POTENDO STABILIRE CON I PIU' AMPI POTERI TUTTI I PATTI, LE CLAUSOLE E LE CONDIZIONI CHE RITENGANO CONVENIENTI, E STABILIRE I TERMINI ED ALTRI REQUISITI DEI CONTRATTI STIPULATI.

C) EMISSIONE DI GARANZIE NELL'AMBITO DI LINEE DI CREDITO CONCESSE ALLA SOCIETA' RICHIEDERE L'EMISSIONE DI GARANZIE E FIDEIUSSIONI A FAVORE DELLA SOCIETA' NELL'AMBITO DI EVENTUALI LINEE DI CREDITO CONCESSE ALLA SOCIETA' DA ISTITUTI FINANZIARI O COMPAGNIE DI ASSICURAZIONE E LA CONCESSIONE DI EVENTUALI GARANZIE, CONTROGARANZIE O INDENNITA' IN RELAZIONE ALL'EMISSIONE DI TALI GARANZIE E FIDEIUSSIONI A FAVORE DELLA SOCIETA'. L'AUTORIZZAZIONE CONCESSA COMPRENDE LA FACOLTA' DI STIPULARE GLI ATTI E I DOCUMENTI PUBBLICI E PRIVATI RELATIVI ALLE OBBLIGAZIONI O ALLE GARANZIE RICHIESTE E LA RAPPRESENTANZA DELLA SOCIETA' IN QUALSIASI PROCEDIMENTO O AZIONE RELATIVO ALLE OBBLIGAZIONI O ALLE GARANZIE RICHIESTE.

D) POTERI DI CONTRATTAZIONE CON CLIENTI E FORNITORI SOTTOSCRIVERE, MODIFICARE E RISOLVERE CONTRATTI, COMPRESI, A TITOLO ESEMPLIFICATIVO E NON ESAUSTIVO, CONTRATTI DI APPALTO DI SERVIZI CON CLIENTI E FORNITORI, ACCORDI DI NON DIVULGAZIONE, LETTERE NON VINCOLANTI E PROTOCOLLI D'INTESA, CON TERZI PER LA FORNITURA DA PARTE DELLA SOCIETA' DI TALI SERVIZI CHE COMPONGONO O SI RIFERISCONO ALLE ATTIVITA' CORRISPONDENTI AL SUO OGGETTO SOCIALE NEI TERMINI E NELLE CONDIZIONI CHE RITENGONO NECESSARI.

E) POTERI IMMOBILIARI

OTTENERE, ACQUISTARE, SCAMBIARE, AFFITTARE, CONCEDERE OPZIONI DI VENDITA E TRASFERIRE PROPRIETA' IMMOBILIARI, O QUALSIASI INTERESSE AD ESSE CORRELATO, AI TERMINI E ALLE CONDIZIONI IVI CONVENUTI, COMPRESI GLI ACCORDI DI CREDITO. SOTTOSCRIVERE, ESEGUIRE E RISOLVERE CONTRATTI DI LOCAZIONE DI TERRENI, CONTRATTI DI OPZIONE DI LOCAZIONE DI TERRENI O CONTRATTI DI PROMESSA DI ACQUISTO DI PROPRIETA' IMMOBILIARI.

STABILIRE, RICONOSCERE, ACCETTARE, ESEGUIRE, TRASFERIRE, MODIFICARE ED ESTINGUERE O TERMINARE CONTRATTI DI LOCAZIONE, DIRITTI D'USO, USUFRUTTO, SERVITU' E DIRITTI DI SUPERFICIE SULLE PROPRIETA' IMMOBILIARI. CON RIFERIMENTO AI BENI IMMOBILI GIA' DI PROPRIETA' DELLA SOCIETA', SOTTOSCRIVERE, FIRMARE E RISOLVERE SEGREGAZIONI, AGGREGAZIONI, NONCHE' DETTAGLI DI RESTI E DICHIARAZIONI DI NUOVE OPERE.

IN RELAZIONE ALLA PRESENTE SEZIONE E, DI ESEGUIRE, RICONOSCERE E CONSEGNARE OGNI E QUALSIASI CESSIONE, TRASFERIMENTO, ATTO, DOCUMENTO O STRUMENTO CHE IL PROCURATORE RITERRA' NECESSARIO IN RELAZIONE ALLA MEDESIMA.

F) PROPRIETA'

OTTENERE, ACQUISTARE, SCAMBIARE, AFFITTARE, CONCEDERE OPZIONI DI VENDITA E TRASFERIRE PROPRIETA', O QUALSIASI INTERESSE AD ESSE CORRELATO, AI TERMINI E ALLE CONDIZIONI IVI CONVENUTI, COMPRESI GLI ACCORDI DI CREDITO. IN RELAZIONE ALLA PRESENTE SEZIONE F, ESEGUIRE, RICONOSCERE E CONSEGNARE, SOTTO SIGILLO O IN ALTRO MODO, TUTTE LE CESSIONI, I TRASFERIMENTI, I TITOLI, LE CARTE, I DOCUMENTI O GLI STRUMENTI CHE IL PROCURATORE RITERRA' NECESSARI IN RELAZIONE ALLA MEDESIMA; ACQUISTARE, VENDERE O DISPORRE IN ALTRO MODO, ASSEGNARE, TRASFERIRE E TRASMETTERE AZIONI, OBBLIGAZIONI, TITOLI E ALTRE PROPRIETA' ORA O IN FUTURO APPARTENENTI ALLA SOCIETA'.

G) PROPRIETA' INDUSTRIALE

RAPPRESENTARE LA SOCIETA' DINANZI AL COMPETENTE UFFICIO BREVETTI E MARCHI E AD ALTRI ORGANISMI PREPOSTI ALLA REGISTRAZIONE DEI DIRITTI DI PROPRIETA' INDUSTRIALE IN PAESI STRANIERI O DI CARATTERE INTERNAZIONALE O SOVRANAZIONALE, IN TUTTE LE DISCIPLINE IN CUI SI ESTENDE LA GIURISDIZIONE DI TALI REGISTRI; COMPARIRE IN CAUSE E PROCEDIMENTI; ASCOLTARE LE CAUSE; AVVIARE OPPOSIZIONI O RICORSI E FIRMARE GLI ATTI E I DOCUMENTI CHE SI RENDANO NECESSARI.

H) ASTE E GARE D'APPALTO

DEPOSITARE LE CREDENZIALI ATTRAVERSO LA DOCUMENTAZIONE DI ACCOMPAGNAMENTO E LE RELATIVE COMUNICAZIONI NELLE FASI DI PREQUALIFICAZIONE DELLE ASTE E DELLE GARE D'APPALTO O IN QUALSIASI ALTRA FASE DI SVILUPPO INTRODUTTIVO DAVANTI ALLE COMPETENTI AUTORITA' GOVERNATIVE E IN GENERALE DAVANTI A QUALSIASI TIPO DI ENTE PUBBLICO E PRIVATO SENZA ALCUNA ECCEZIONE, SIA NAZIONALE CHE INTERNAZIONALE, PER GARE D'APPALTO DI PROGETTI, LAVORI, FORNITURE, LOCAZIONE O SERVIZI. INOLTRE, QUANTO SOPRA PUO' ESSERE SVOLTO ATTRAVERSO SOCIETA' DI CAPITALI O JOINT VENTURE CON ALTRI OFFERENTI CHE ACCETTANO GLI EVENTUALI OBBLIGHI CONNESSI.

RAPPRESENTARE LA SOCIETA' NELLA PRESENTAZIONE DI OFFERTE IN RELAZIONE AD ASTE E GARE D'APPALTO, IVI COMPRESI, A TITOLO ESEMPLIFICATIVO E NON ESAUSTIVO, LA FIRMA, L'ESECUZIONE E L'INOLTRO DI TUTTI I DOCUMENTI, GLI ATTI, I FATTI E LE AZIONI NECESSARIE O RICHIESTE IN RELAZIONE O ACCESSORIE ALLA PRESENTAZIONE DELLA DOMANDA PER CONTO DELLA SOCIETA'.

I) DOGANA

RAPPRESENTARE LA SOCIETA' DINANZI ALLE AUTORITA' DOGANALI, FIRMARE LE RELATIVE DICHIARAZIONI NONCHE' TUTTI I TIPI DI FORMULARI DI SDOGANAMENTO DELLE MERCI, ANCHE IN PARTENZA DAI PORTI O DAI DEPOSITI FRANCHI E QUALSIASI ALTRO DOCUMENTO DI LAVORAZIONE; RICHIEDERE E OTTENERE PERMESSI, ISTRUZIONI DI INSTRADAMENTO NONCHE' QUALSIASI ALTRA AUTORIZZAZIONE; PAGARE I DIRITTI E RICHIEDERE LA RESTITUZIONE DI QUELLI INDEBITAMENTE SODDISFATTI; FIRMARE LE RICHIESTE DI PERIZIA E QUALSIASI ALTRO RECLAMO CHE SI RENDA NECESSARIO IN RAGIONE DI QUALSIASI CIRCOSTANZA E AVVIARE LE NECESSARIE REGISTRAZIONI; FIRMARE GLI AVVISI DELLE DELIBERE EMESSE E PRESENTARE RICORSO SECONDO I REGOLAMENTI.

J) CORRISPONDENZA

AUTORIZZARE CON LA PROPRIA FIRMA LA CORRISPONDENZA ORDINARIA, CERTIFICATA E TELEGRAFICA DELLA SOCIETA', PURCHE' NON IMPLICHI UN ORDINE DI PAGAMENTO, UN BONIFICO BANCARIO O UN CERTIFICATO DI DEPOSITO NEGOZIABILE, INTERESSI O CONTANTI; RICEVERE E APRIRE LA CORRISPONDENZA E LE NOTIFICHE INDIRIZZATE ALLA SOCIETA', ANCHE SE CERTIFICATE E CONTENENTI VALORI DICHIARATI, TELEGRAMMI, CABLOGRAMMI, VAGLIA E ORDINI TELEGRAFICI E TUTTI I TIPI DI MODULI E PACCHI POSTALI, RITIRANDOLI, SE DEL CASO, DAGLI UFFICI POSTALI E DALLE SOCIETA' DI TRASPORTO, PRESENTANDO LE RELATIVE RICHIESTE DI RISARCIMENTO, COMPRESSE QUELLE PER DANNI AL CARICO. SOTTOSCRIVERE LA CORRISPONDENZA DELLA SOCIETA'.

K) RAPPRESENTANZA PRESSO LE PUBBLICHE AMMINISTRAZIONI E GLI ENTI PRIVATI
RAPPRESENTARE LA SOCIETA' DINANZI A QUALSIASI AUTORITA' O ORGANO DELLA PUBBLICA AMMINISTRAZIONE E A SOGGETTI PRIVATI, IN TUTTE LE LORO CAUSE E GRADI, LADDOVE NON SI ASSUMA ALCUN IMPEGNO FINANZIARIO PER LA SOCIETA', I SUOI ORGANI AUTONOMI E QUALSIASI ALTRA AUTORITA' AMMINISTRATIVA, COMPRESA LA FORMULAZIONE DI ISTANZE, SEGUENDO GLI ATTI DI TUTTI I LORO PROCEDIMENTI E EVENTI FINO ALLA LORO CONCLUSIONE E AVVIANDO I RICORSI CHE POSSONO ESSERE APPLICATI IN CIASCUN CASO, PER CONFORMARSI E RINUNCIARE AD ACCUSE O ASPETTATIVE, IN QUALSIASI FASE DELLA PROCEDURA. RICHIEDERE LA RESTITUZIONE DI PAGAMENTI INDEBITI; RICHIEDERE SOVVENZIONI UFFICIALI IN FORMA DI CAPITALE.

IN PARTICOLARE, RICHIEDERE IN NOME E PER CONTO DELLA SOCIETA', TUTTI I TIPI DI LICENZE, PERMESSI, CONCESSIONI E QUALSIASI ALTRA AUTORIZZAZIONE CHE POSSA ESSERE NECESSARIA E CONVENIENTE PER LA PROMOZIONE O LO SVILUPPO DI PROGETTI DI ENERGIA RINNOVABILE.

RICHIEDERE, PER CONTO DELLA SOCIETA', IL CERTIFICATO ELETTRONICO O IL NUMERO DI IDENTIFICAZIONE FISCALE PER LE PERSONE GIURIDICHE A FINI FISCALI PRESSO L'AUTORITA' CORRISPONDENTE E/O PRESSO QUALSIASI ALTRO ENTE PUBBLICO O PRIVATO COMPETENTE IN MATERIA FISCALE, COMPRESA, A TITOLO ESEMPLIFICATIVO E NON ESAUSTIVO, LA RICHIESTA PRESSO LE AUTORITA' FISCALI DI QUALSIASI ALTRO DOCUMENTO RILEVANTE AI FINI FISCALI DELLA SOCIETA'.

L) AZIONI INNANZI AL NOTAIO

RICHIEDERE CERTIFICATI NOTARILI DI QUALSIASI NATURA; ACCETTARE E RISPONDERE AD AVVISI E RICHIESTE NOTARILI. STIPULARE PER ATTO PUBBLICO TUTTI I TIPI DI ACCORDI E DELIBERE SOTTOSCRITTI DALL'ASSEMBLEA DEI SOCI E DALL'ORGANO AMMINISTRATIVO O IN CONFORMITA' AI POTERI QUI CONFERITI. CONCEDERE ATTI ESPLICATIVI, DI RETTIFICA E DI MODIFICA.

M) ASSICURAZIONI

CONTRARRE, MODIFICARE, RISCATTARE, COSTITUIRE IN PEGNO, RISOLVERE E LIQUIDARE OGNI TIPO DI ASSICURAZIONE, SOTTOSCRIVENDO LE RELATIVE POLIZZE E I CONTRATTI

CON LE COMPAGNIE DI ASSICURAZIONE ALLE CONDIZIONI RITENUTE OPPORTUNE;
CORRISPONDERE LE SPESE E RICHIEDERE E RICEVERE, SE DEL CASO, TUTTI GLI
INDENNIZZI DEL CASO.

N) TASSE

ADEMPIERE A TUTTI I TIPI DI IMPOSTE, SECONDO LA LEGGE VIGENTE, FIRMANDO A TAL
FINE LE RELATIVE ATTESTAZIONI, ISTANZE, RICORSI E RECLAMI
ECONOMICO-AMMINISTRATIVI RELATIVI A QUESTE ULTIME. RICHIEDERE LA RESTITUZIONE
DI REDDITI IMPROPRI.

RAPPRESENTARE LA SOCIETA' IN TUTTI GLI ATTI COLLEGATI IN MATERIA FISCALE, CHE
SI TRATTI DI IMPOSTE, DAZI, TASSE, CONTRIBUTI SPECIALI OD OGNI ALTRA ESAZIONE,
POTENDO A TAL FINE ESEGUIRE TUTTI GLI ATTI E SOTTOSCRIVERE TUTTE LE
DICHIARAZIONI, I VERBALI, GLI SCRITTI E I RICORSI RIGUARDANTI QUANTO SOPRA
INDICATO, NONCHE' RICHIEDERE, RICEVERE E RACCOLIERE LE SOMME DI DENARO CHE DA
QUESTI ORIGINANO.

IV. TERMINI AGGIUNTIVI

A CIASCUN PROCURATORE COSI' NOMINATO SONO CONFERITI TUTTI I POTERI NECESSARI AL
FINE DI ADEMPIERE AL PRESENTE MANDATO, INCLUSO, SENZA ALCUNA LIMITAZIONE, IL
POTERE DI SOTTOSCRIVERE ATTI CON SE STESSO COME RAPPRESENTANTE DI ALTRE PARTI
CONTRATTUALI E/O IN CONFLITTO DI INTERESSI AI SENSI DELL'ARTICOLO 1395 DEL
CODICE CIVILE.

RESTA INTESO CHE I PROCURATORI, COSI' NOMINATI, SONO AUTORIZZATI AD ATTUARE
OGNI ULTERIORE ATTO E FORMALITA' NECESSARIA O UTILE PER ADEMPIERE AL PROPRIO
MANDATO IN MODO TALE CHE, A CIASCUN PROCURATORE, NON POSSA MAI ESSERE OBIETTATA
L'INDETERMINATEZZA O CARENZA DI POTERE.

CON L'ESPRESSA INTESA CHE CIO' CHE E' STATO, E' E SARA' COMPIUTO DA CIASCUNO
DEI PROCURATORI, VIENE CON IL PRESENTE ATTO RATIFICATO E CONSIDERATO VALIDO E
IN NESSUN CASO I PROCURATORI POTRANNO ESSERE RITENUTI RESPONSABILI IN RELAZIONE
AD ATTI O DOCUMENTI SOTTOSCRITTI IN VIRTU' DELLA PRESENTE PROCURA.

LA SOCIETA' RATIFICA E CONFERMA TUTTO QUANTO I PROCURATORI ABBIANO VALIDAMENTE
POSTO IN ESSERE, O FATTO IN MODO CHE POSSA ESSERE POSTO IN ESSERE, IN VIRTU'
DELLA PRESENTE PROCURA, INCLUSO QUALSIASI ATTO E/O ATTIVITA' CHE VENGA POSTA IN
ESSERE NEL PERIODO INTERCORRENTE TRA LA REVOCA IN QUALSIASI FORMA DELLA
PRESENTA PROCURA E IL MOMENTO DELL'EFFETTIVA CONOSCENZA DI TALE REVOCA DA PARTE
DI CIASCUNO DEI PROCURATORI, E LA PRESENTE PROCURA E' DEFINITIVAMENTE
VINCOLANTE PER LA SOCIETA' NEI CONFRONTI DEI TERZI CHE NON SIANO A CONOSCENZA
DELLA REVOCA IN QUESTIONE.

CON PROMESSA DI RATO E VALIDO.

LA PRESENTE PROCURA SARA' VALIDA FINO AL 31 DICEMBRE 2024, SALVO PROROGA,
MODIFICA, SOSTITUZIONE O REVOCA DA PARTE DELLA SOCIETA' IN CONFORMITA' ALLA
LEGGE APPLICABILE E ALLO STATUTO DELLA SOCIETA'.

LA PRESENTE PROCURA E' DISCIPLINATA DALLA LEGGE ITALIANA.

Procuratore Speciale
BRUNELLI GREGORIO

domicilio

Nato a ROMA (RM) il 06/12/1994
Codice fiscale: BRNGGR94T06H501T
ROMA (RM)
VIA RUBICONE 11 CAP 00198

carica

procuratore speciale
Data atto di nomina: 30/11/2023
fino al 31/12/2024
Data iscrizione: 12/12/2023
Durata in carica: data certa

poteri

CON REVOCA E CONFERIMENTO PROCURA AUTENTICATO NELLE FIRME DAL NOTAIO SALVATORE
MARICONDA DI ROMA IN DATA 30 NOVEMBRE 2023 REP.N.20515 LA SOCIETA' FRV ITALIA
SOCIETA' A RESPONSABILITA' LIMITATA HA NOMINATO E COSTITUITO PROCURATORI
SPECIALI:

- 1) FILIPPO DE MICHELI;
- 2) JAIME MARIA LINARES SALAZAR;
- 3) ISABELLA DALMASSO;
- 4) SIMONA FIOCCHI ;
- 5) ALESSANDRO PIPITONE;
- 6) RENE' ANDREA AMENDOLA;
- 7) GREGORIO BRUNELLI;
- 8) KYRIAKI KARYPIDOU.

II LIMITAZIONI;

L'ESERCIZIO DELLE FACOLTA' CONCESSE DALLA PRESENTE PROCURA DOVRA' AVVENIRE NEL RISPETTO DELLE SEGUENTI LIMITAZIONI:

A. FATTA ECCEZIONE PER QUANTO INDICATO AL SUCCESSIVO PUNTO D, L'ESERCIZIO DELLA PRESENTE PROCURA RICHIEDE LA FIRMA CONGIUNTA DI ALMENO DUE DEI PROCURATORI SOPRA ELENCATI.

B. CIASCUN PROCURATORE CHE ESERCITI UN POTERE (COME INFRA DEFINITO) CONCESSO AI SENSI DELLA PRESENTE DOVRA' NOTIFICARLO TEMPESTIVAMENTE ALLA SOCIETA'.

C. FATTA ECCEZIONE PER QUANTO INDICATO AL SUCCESSIVO PUNTO D, LE FACOLTA' PREVISTE DALLA PRESENTE PROCURA POSSONO ESSERE UTILIZZATE PER GARANTIRE GLI IMPEGNI O LE OBBLIGAZIONI DELLA SOCIETA' NEI CONFRONTI DI TERZI, IN OGNI CASO, FINO AD UN IMPORTO MASSIMO DI EURO 250.000 PER OPERAZIONE, SALVO CHE TALE OPERAZIONE SIA STATA APPROVATA DAL CONSIGLIO DI AMMINISTRAZIONE DELLA SOCIETA' E CHE L'USO DELLA PROCURA SIA CONNESSO ALL'ESECUZIONE DELL'OPERAZIONE APPROVATA E ALL'ECCEZIONE DI CUI ALLA SEZIONE III A.

D. I PROCURATORI ESERCITANO I POTERI DI CUI AI SUCCESSIVI PARAGRAFI E (POTERI IMMOBILIARI), H (ASTE E GARE D'APPALTO) E K (RAPPRESENTANZA PRESSO LE PUBBLICHE AMMINISTRAZIONI E GLI ENTI PRIVATI) DELLA PRESENTE PROCURA A FIRMA SINGOLA E DISGIUNTA E SENZA ALCUN LIMITE MASSIMO DI IMPORTO.

E. AI SIGNORI SIMONA FIOCCHI, ALESSANDRO PIPITONE, RENE' ANDREA AMENDOLA, GREGORIO BRUNELLI E KYRIAKI KARYPIDOU, SONO CONFERITI UNICAMENTE I POTERI DI CUI AI SUCCESSIVI PARAGRAFI E (POTERI IMMOBILIARI), H (ASTE E GARE D'APPALTO) E K (RAPPRESENTANZA PRESSO LE PUBBLICHE AMMINISTRAZIONI E GLI ENTI PRIVATI) DELLA PRESENTE PROCURA, DA ESERCITARSI A FIRMA SINGOLA E DISGIUNTA E SENZA ALCUN LIMITE MASSIMO DI IMPORTO.

III. POTERI:

AI PROCURATORI, IN VIRTU' DELLA PRESENTE PROCURA, SONO CONFERITI I POTERI (I "POTERI") DI AGIRE IN RAPPRESENTANZA DI CIASCUNA DELLE SUDETTE SOCIETA' COME SEGUE, TUTTI SENZA FACOLTA' DI SOSTITUZIONE O SUB-DELEGA:

A) RAPPRESENTANZA DELLA SOCIETA'

RAPPRESENTARE LA SOCIETA' IN QUALITA' DI SOCIO DELLE SOCIETA' PARTECIPATE, IN PARTICOLARE PER QUANTO RIGUARDA LO SVOLGIMENTO E L'ESPRESSIONE DEL VOTO NELLE ASSEMBLEE ORDINARIE E STRAORDINARIE DEI SOCI O NELLE ASSEMBLEE GENERALI, SECONDO LE ISTRUZIONI DI VOTO CHE LA SOCIETA' FORNIRA' DI VOLTA IN VOLTA, E L'ESERCIZIO DEI DIRITTI, OBBLIGHI E DOVERI DELLA SOCIETA' IN QUALITA' DI SOCIO DI TALI SOCIETA' PARTECIPATE. LA LIMITAZIONE STABILITA NELLA SEZIONE II C NON SI APPLICHERA' AI POTERI CONCESSI PER RAPPRESENTARE LA SOCIETA' IN QUALITA' DI SOCIO DI SOCIETA' PARTECIPATE PER LA FORMALIZZAZIONE DI FINANZIAMENTI INFRAGRUPO IN DENARO, IN BENI IN NATURA O CON QUALSIASI ALTRO MEZZO. COSTITUIRE SOCIETA' PARTECIPATE (SOCIETA' VEICOLO PER LO SVILUPPO DELL'ATTIVITA' ORDINARIA DEL GRUPPO FRV) NEI PAESI IN CUI IL GRUPPO FRV HA GIA' UNA PRESENZA SOCIETARIA O QUANDO L'INVESTIMENTO IN TALI PAESI E' STATO APPROVATO DAL CONSIGLIO DI AMMINISTRAZIONE O INSERITO NEL PIANO AZIENDALE. L'AUTORIZZAZIONE QUI CONCESSA COMPRENDE IL POTERE DI STIPULARE GLI ATTI PUBBLICI E/O I DOCUMENTI PUBBLICI E PRIVATI NECESSARI PER LA COSTITUZIONE DI SOCIETA', NONCHE' LA RAPPRESENTANZA DELLA SOCIETA' IN RELAZIONE A QUALSIASI PROCEDURA O AZIONE RICHIESTA A TAL FINE IN ITALIA AI SENSI DELLA LEGGE ITALIANA APPLICABILE E DELLA GIURISDIZIONE CORRISPONDENTE.

B) FINANZIARIA

APRIRE, DISPORRE, LIQUIDARE E CANCELLARE CONTI CORRENTI, A VISTA O DI FIDO, CONTI DI RISPARMIO, DEPOSITI A SCADENZA FISSA ED OGNI ALTRO CONTO DI USO GENERALE NELL'ATTIVITA' COMMERCIALE, PRESSO OGNI GENERE DI ISTITUTI FINANZIARI, SIA IN EURO CHE IN ALTRA VALUTA STRANIERA, AL CUI FINE POTRANNO SOTTOSCRIVERE E GIRARE ASSEGNI, ORDINARE BONIFICI, SOTTOSCRIVERE FATTURE DI CONSEGNA, PRESTARE O NO LA CONFORMITA' ALLE CHIUSURE CONTABILI PERIODICHE, E IN GENERALE ESEGUIRE TUTTI GLI ATTI E GLI ADEMPIMENTI EVENTUALMENTE NECESSARI O CONVENIENTI, FIRMANDO I DOCUMENTI RICHIESTI AI FINI SOPRADDETTI.

APRIRE, DISPORRE, LIQUIDARE E CANCELLARE CONTI DI DEPOSITO DI TITOLI O DI BENI DI OGNI ALTRO GENERE, PRESSO QUALSIASI ISTITUTO FINANZIARIO DEPOSITARIO.

SPICCARE, ANTERGARE, ACCETTARE, AVALLARE, INCASSARE, PAGARE, SCONTARE, INTERVENIRE E PROTESTARE CAMBIALI, ASSEGNI, PAGHERO' ED OGNI ALTRO EFFETTO COMMERCIALE, CHE SIANO DI NATURA COMMERCIALE O FINANZIARIA.

PRENDERE E/O DARE SOLDI IN PRESTITO O REALIZZARE QUALSIASI OPERAZIONE DI CREDITO CHE RITENGA CONVENIENTE, PRESTANDO O RICHIEDENDO OGNI GENERE DI GARANZIE, COMPRESSE QUELLE IPOTECARIE E PIGNORATIZIE, STABILENDONE LE CONDIZIONI ED INDICANDO I TERMINI DI RESTITUZIONE; NOVARE E CANCELLARE QUESTE OPERAZIONI E INCASSARE O PAGARE I SALDI RIMASTI A FAVORE O CONTRO LA SOCIETA'.

RICHIEDERE E CONCEDERE OGNI TIPO DI FIDEIUSSIONE O GARANZIA CHE SIA TEMPORANEA, DEFINITIVA, SUPPLEMENTARE, SENZA LIMITAZIONI DI VALORE, PER OGNI PERSONA FISICA O GIURIDICA, NONCHE' PER OGNI SOCIETA' PUBBLICA O PRIVATA O PER QUALSIASI

ISTITUZIONE.

CONCEDERE, COSTITUIRE, MODIFICARE, SURROGARE, RIDURRE, CANCELLARE ED ACCETTARE CAUZIONI, AVALLI, IPOTECHE MOBILIARI O IMMOBILIARI, CENSIMENTI, ANTICRESI, PEGNI CON O SENZA SPOSSESSAMENTO, ED OGNI GENERE DI GARANZIE REALI O PERSONALI, POTENDO STABILIRE CON I PIU' AMPI POTERI TUTTI I PATTI, LE CLAUSOLE E LE CONDIZIONI CHE RITENGANO CONVENIENTI, E STABILIRE I TERMINI ED ALTRI REQUISITI DEI CONTRATTI STIPULATI.

C) EMISSIONE DI GARANZIE NELL'AMBITO DI LINEE DI CREDITO CONCESSE ALLA SOCIETA' RICHIEDERE L'EMISSIONE DI GARANZIE E FIDEIUSSIONI A FAVORE DELLA SOCIETA' NELL'AMBITO DI EVENTUALI LINEE DI CREDITO CONCESSE ALLA SOCIETA' DA ISTITUTI FINANZIARI O COMPAGNIE DI ASSICURAZIONE E LA CONCESSIONE DI EVENTUALI GARANZIE, CONTROGARANZIE O INDENNITA' IN RELAZIONE ALL'EMISSIONE DI TALI GARANZIE E FIDEIUSSIONI A FAVORE DELLA SOCIETA'. L'AUTORIZZAZIONE CONCESSA COMPRENDE LA FACOLTA' DI STIPULARE GLI ATTI E I DOCUMENTI PUBBLICI E PRIVATI RELATIVI ALLE OBBLIGAZIONI O ALLE GARANZIE RICHIESTE E LA RAPPRESENTANZA DELLA SOCIETA' IN QUALSIASI PROCEDIMENTO O AZIONE RELATIVO ALLE OBBLIGAZIONI O ALLE GARANZIE RICHIESTE.

D) POTERI DI CONTRATTAZIONE CON CLIENTI E FORNITORI
SOTTOSCRIVERE, MODIFICARE E RISOLVERE CONTRATTI, COMPRESI, A TITOLO ESEMPLIFICATIVO E NON ESAUSTIVO, CONTRATTI DI APPALTO DI SERVIZI CON CLIENTI E FORNITORI, ACCORDI DI NON DIVULGAZIONE, LETTERE NON VINCOLANTI E PROTOCOLLI D'INTESA, CON TERZI PER LA FORNITURA DA PARTE DELLA SOCIETA' DI TALI SERVIZI CHE COMPONGONO O SI RIFERISCONO ALLE ATTIVITA' CORRISPONDENTI AL SUO OGGETTO SOCIALE NEI TERMINI E NELLE CONDIZIONI CHE RITENGONO NECESSARI.

E) POTERI IMMOBILIARI

OTTENERE, ACQUISTARE, SCAMBIARE, AFFITTARE, CONCEDERE OPZIONI DI VENDITA E TRASFERIRE PROPRIETA' IMMOBILIARI, O QUALSIASI INTERESSE AD ESSE CORRELATO, AI TERMINI E ALLE CONDIZIONI IVI CONVENUTI, COMPRESI GLI ACCORDI DI CREDITO.
SOTTOSCRIVERE, ESEGUIRE E RISOLVERE CONTRATTI DI LOCAZIONE DI TERRENI, CONTRATTI DI OPZIONE DI LOCAZIONE DI TERRENI O CONTRATTI DI PROMESSA DI ACQUISTO DI PROPRIETA' IMMOBILIARI.

STABILIRE, RICONOSCERE, ACCETTARE, ESEGUIRE, TRASFERIRE, MODIFICARE ED ESTINGUERE O TERMINARE CONTRATTI DI LOCAZIONE, DIRITTI D'USO, USUFRUTTO, SERVITU' E DIRITTI DI SUPERFICIE SULLE PROPRIETA' IMMOBILIARI.

CON RIFERIMENTO AI BENI IMMOBILI GIA' DI PROPRIETA' DELLA SOCIETA', SOTTOSCRIVERE, FIRMARE E RISOLVERE SEGREGAZIONI, AGGREGAZIONI, NONCHE' DETTAGLI DI RESTI E DICHIARAZIONI DI NUOVE OPERE.

IN RELAZIONE ALLA PRESENTE SEZIONE E, DI ESEGUIRE, RICONOSCERE E CONSEGNARE OGNI E QUALSIASI CESSIONE, TRASFERIMENTO, ATTO, DOCUMENTO O STRUMENTO CHE IL PROCURATORE RITERRA' NECESSARIO IN RELAZIONE ALLA MEDESIMA.

F) PROPRIETA'

OTTENERE, ACQUISTARE, SCAMBIARE, AFFITTARE, CONCEDERE OPZIONI DI VENDITA E TRASFERIRE PROPRIETA', O QUALSIASI INTERESSE AD ESSE CORRELATO, AI TERMINI E ALLE CONDIZIONI IVI CONVENUTI, COMPRESI GLI ACCORDI DI CREDITO.

IN RELAZIONE ALLA PRESENTE SEZIONE F, ESEGUIRE, RICONOSCERE E CONSEGNARE, SOTTO SIGILLO O IN ALTRO MODO, TUTTE LE CESSIONI, I TRASFERIMENTI, I TITOLI, LE CARTE, I DOCUMENTI O GLI STRUMENTI CHE IL PROCURATORE RITERRA' NECESSARI IN RELAZIONE ALLA MEDESIMA; ACQUISTARE, VENDERE O DISPORRE IN ALTRO MODO, ASSEGNARE, TRASFERIRE E TRASMETTERE AZIONI, OBBLIGAZIONI, TITOLI E ALTRE PROPRIETA' ORA O IN FUTURO APPARTENENTI ALLA SOCIETA'.

G) PROPRIETA' INDUSTRIALE

RAPPRESENTARE LA SOCIETA' DINANZI AL COMPETENTE UFFICIO BREVETTI E MARCHI E AD ALTRI ORGANISMI PREPOSTI ALLA REGISTRAZIONE DEI DIRITTI DI PROPRIETA' INDUSTRIALE IN PAESI STRANIERI O DI CARATTERE INTERNAZIONALE O SOVRANAZIONALE, IN TUTTE LE DISCIPLINE IN CUI SI ESTENDE LA GIURISDIZIONE DI TALI REGISTRI; COMPARIRE IN CAUSE E PROCEDIMENTI; ASCOLTARE LE CAUSE; AVVIARE OPPOSIZIONI O RICORSI E FIRMARE GLI ATTI E I DOCUMENTI CHE SI RENDANO NECESSARI.

H) ASTE E GARE D'APPALTO

DEPOSITARE LE CREDENZIALI ATTRAVERSO LA DOCUMENTAZIONE DI ACCOMPAGNAMENTO E LE RELATIVE COMUNICAZIONI NELLE FASI DI PREQUALIFICAZIONE DELLE ASTE E DELLE GARE D'APPALTO O IN QUALSIASI ALTRA FASE DI SVILUPPO INTRODUTTIVO DAVANTI ALLE COMPETENTI AUTORITA' GOVERNATIVE E IN GENERALE DAVANTI A QUALSIASI TIPO DI ENTE PUBBLICO E PRIVATO SENZA ALCUNA ECCEZIONE, SIA NAZIONALE CHE INTERNAZIONALE, PER GARE D'APPALTO DI PROGETTI, LAVORI, FORNITURE, LOCAZIONE O SERVIZI.

INOLTRE, QUANTO SOPRA PUO' ESSERE SVOLTO ATTRAVERSO SOCIETA' DI CAPITALI O JOINT VENTURE CON ALTRI OFFERENTI CHE ACCETTANO GLI EVENTUALI OBBLIGHI CONNESSI.

RAPPRESENTARE LA SOCIETA' NELLA PRESENTAZIONE DI OFFERTE IN RELAZIONE AD ASTE E GARE D'APPALTO, IVI COMPRESI, A TITOLO ESEMPLIFICATIVO E NON ESAUSTIVO, LA FIRMA, L'ESECUZIONE E L'INOLTRO DI TUTTI I DOCUMENTI, GLI ATTI, I FATTI E LE

AZIONI NECESSARIE O RICHIESTE IN RELAZIONE O ACCESSORIE ALLA PRESENTAZIONE DELLA DOMANDA PER CONTO DELLA SOCIETA'.

I) DOGANA

RAPPRESENTARE LA SOCIETA' DINANZI ALLE AUTORITA' DOGANALI, FIRMARE LE RELATIVE DICHIARAZIONI NONCHE' TUTTI I TIPI DI FORMULARI DI SDOGANAMENTO DELLE MERCI, ANCHE IN PARTENZA DAI PORTI O DAI DEPOSITI FRANCHI E QUALSIASI ALTRO DOCUMENTO DI LAVORAZIONE; RICHIEDERE E OTTENERE PERMESSI, ISTRUZIONI DI INSTRADAMENTO NONCHE' QUALSIASI ALTRA AUTORIZZAZIONE; PAGARE I DIRITTI E RICHIEDERE LA RESTITUZIONE DI QUELLI INDEBITAMENTE SODDISFATTI; FIRMARE LE RICHIESTE DI PERIZIA E QUALSIASI ALTRO RECLAMO CHE SI RENDA NECESSARIO IN RAGIONE DI QUALSIASI CIRCOSTANZA E AVVIARE LE NECESSARIE REGISTRAZIONI; FIRMARE GLI AVVISI DELLE DELIBERE EMESSE E PRESENTARE RICORSO SECONDO I REGOLAMENTI.

J) CORRISPONDENZA

AUTORIZZARE CON LA PROPRIA FIRMA LA CORRISPONDENZA ORDINARIA, CERTIFICATA E TELEGRAFICA DELLA SOCIETA', PURCHE' NON IMPLIchi UN ORDINE DI PAGAMENTO, UN BONIFICO BANCARIO O UN CERTIFICATO DI DEPOSITO NEGOZIABILE, INTERESSI O CONTANTI; RICEVERE E APRIRE LA CORRISPONDENZA E LE NOTIFICHE INDIRIZZATE ALLA SOCIETA', ANCHE SE CERTIFICATE E CONTENENTI VALORI DICHIARATI, TELEGRAMMI, CABLOGRAMMI, VAGLIA E ORDINI TELEGRAFICI E TUTTI I TIPI DI MODULI E PACCHI POSTALI, RITIRANDOLI, SE DEL CASO, DAGLI UFFICI POSTALI E DALLE SOCIETA' DI TRASPORTO, PRESENTANDO LE RELATIVE RICHIESTE DI RISARCIMENTO, COMPRESSE QUELLE PER DANNI AL CARICO. SOTTOSCRIVERE LA CORRISPONDENZA DELLA SOCIETA'.

K) RAPPRESENTANZA PRESSO LE PUBBLICHE AMMINISTRAZIONI E GLI ENTI PRIVATI RAPPRESENTARE LA SOCIETA' DINANZI A QUALSIASI AUTORITA' O ORGANO DELLA PUBBLICA AMMINISTRAZIONE E A SOGGETTI PRIVATI, IN TUTTE LE LORO CAUSE E GRADI, LADDOVE NON SI ASSUMA ALCUN IMPEGNO FINANZIARIO PER LA SOCIETA', I SUOI ORGANI AUTONOMI E QUALSIASI ALTRA AUTORITA' AMMINISTRATIVA, COMPRESA LA FORMULAZIONE DI ISTANZE, SEGUENDO GLI ATTI DI TUTTI I LORO PROCEDIMENTI E EVENTI FINO ALLA LORO CONCLUSIONE E AVVIANDO I RICORSI CHE POSSONO ESSERE APPLICATI IN CIASCUN CASO, PER CONFORMARSI E RINUNCIARE AD ACCUSE O ASPETTATIVE, IN QUALSIASI FASE DELLA PROCEDURA. RICHIEDERE LA RESTITUZIONE DI PAGAMENTI INDEBITI; RICHIEDERE SOVVENZIONI UFFICIALI IN FORMA DI CAPITALE.

IN PARTICOLARE, RICHIEDERE IN NOME E PER CONTO DELLA SOCIETA', TUTTI I TIPI DI LICENZE, PERMESSI, CONCESSIONI E QUALSIASI ALTRA AUTORIZZAZIONE CHE POSSA ESSERE NECESSARIA E CONVENIENTE PER LA PROMOZIONE O LO SVILUPPO DI PROGETTI DI ENERGIA RINNOVABILE.

RICHIEDERE, PER CONTO DELLA SOCIETA', IL CERTIFICATO ELETTRONICO O IL NUMERO DI IDENTIFICAZIONE FISCALE PER LE PERSONE GIURIDICHE A FINI FISCALI PRESSO L'AUTORITA' CORRISPONDENTE E/O PRESSO QUALSIASI ALTRO ENTE PUBBLICO O PRIVATO COMPETENTE IN MATERIA FISCALE, COMPRESA, A TITOLO ESEMPLIFICATIVO E NON ESAUSTIVO, LA RICHIESTA PRESSO LE AUTORITA' FISCALI DI QUALSIASI ALTRO DOCUMENTO RILEVANTE AI FINI FISCALI DELLA SOCIETA'.

L) AZIONI INNANZI AL NOTAIO

RICHIEDERE CERTIFICATI NOTARILI DI QUALSIASI NATURA; ACCETTARE E RISPONDERE AD AVVISI E RICHIESTE NOTARILI. STIPULARE PER ATTO PUBBLICO TUTTI I TIPI DI ACCORDI E DELIBERE SOTTOSCRITTI DALL'ASSEMBLEA DEI SOCI E DALL'ORGANO AMMINISTRATIVO O IN CONFORMITA' AI POTERI QUI CONFERITI. CONCEDERE ATTI ESPLICATIVI, DI RETTIFICA E DI MODIFICA.

M) ASSICURAZIONI

CONTRARRE, MODIFICARE, RISCATTARE, COSTITUIRE IN PEGNO, RISOLVERE E LIQUIDARE OGNI TIPO DI ASSICURAZIONE, SOTTOSCRIVENDO LE RELATIVE POLIZZE E I CONTRATTI CON LE COMPAGNIE DI ASSICURAZIONE ALLE CONDIZIONI RITENUTE OPPORTUNE; CORRISPONDERE LE SPESE E RICHIEDERE E RICEVERE, SE DEL CASO, TUTTI GLI INDENNIZZI DEL CASO.

N) TASSE

ADEMPIERE A TUTTI I TIPI DI IMPOSTE, SECONDO LA LEGGE VIGENTE, FIRMANDO A TAL FINE LE RELATIVE ATTESTAZIONI, ISTANZE, RICORSI E RECLAMI ECONOMICO-AMMINISTRATIVI RELATIVI A QUESTE ULTIME. RICHIEDERE LA RESTITUZIONE DI REDDITI IMPROPRI.

RAPPRESENTARE LA SOCIETA' IN TUTTI GLI ATTI COLLEGATI IN MATERIA FISCALE, CHE SI TRATTI DI IMPOSTE, DAZI, TASSE, CONTRIBUTI SPECIALI OD OGNI ALTRA ESASIONE, POTENDO A TAL FINE ESEGUIRE TUTTI GLI ATTI E SOTTOSCRIVERE TUTTE LE DICHIARAZIONI, I VERBALI, GLI SCRITTI E I RICORSI RIGUARDANTI QUANTO SOPRA INDICATO, NONCHE' RICHIEDERE, RICEVERE E RACCOGLIERE LE SOMME DI DENARO CHE DA QUESTI ORIGINANO.

IV. TERMINI AGGIUNTIVI

A CIASCUN PROCURATORE COSI' NOMINATO SONO CONFERITI TUTTI I POTERI NECESSARI AL FINE DI ADEMPIERE AL PRESENTE MANDATO, INCLUSO, SENZA ALCUNA LIMITAZIONE, IL POTERE DI SOTTOSCRIVERE ATTI CON SE STESSO COME RAPPRESENTANTE DI ALTRE PARTI CONTRATTUALI E/O IN CONFLITTO DI INTERESSI AI SENSI DELL'ARTICOLO 1395 DEL

CODICE CIVILE.

RESTA INTESO CHE I PROCURATORI, COSI' NOMINATI, SONO AUTORIZZATI AD ATTUARE OGNI ULTERIORE ATTO E FORMALITA' NECESSARIA O UTILE PER ADEMPIERE AL PROPRIO MANDATO IN MODO TALE CHE, A CIASCUN PROCURATORE, NON POSSA MAI ESSERE OBIETTATA L'INDETERMINATEZZA O CARENZA DI POTERE.

CON L'ESPRESSA INTESA CHE CIO' CHE E' STATO, E' E SARA' COMPIUTO DA CIASCUNO DEI PROCURATORI, VIENE CON IL PRESENTE ATTO RATIFICATO E CONSIDERATO VALIDO E IN NESSUN CASO I PROCURATORI POTRANNO ESSERE RITENUTI RESPONSABILI IN RELAZIONE AD ATTI O DOCUMENTI SOTTOSCRITTI IN VIRTU' DELLA PRESENTE PROCURA.

LA SOCIETA' RATIFICA E CONFERMA TUTTO QUANTO I PROCURATORI ABBIANO VALIDAMENTE POSTO IN ESSERE, O FATTO IN MODO CHE POSSA ESSERE POSTO IN ESSERE, IN VIRTU' DELLA PRESENTE PROCURA, INCLUSO QUALSIASI ATTO E/O ATTIVITA' CHE VENGA POSTA IN ESSERE NEL PERIODO INTERCORRENTE TRA LA REVOCA IN QUALSIASI FORMA DELLA PRESENTE PROCURA E IL MOMENTO DELL'EFFETTIVA CONOSCENZA DI TALE REVOCA DA PARTE DI CIASCUNO DEI PROCURATORI, E LA PRESENTE PROCURA E' DEFINITIVAMENTE VINCOLANTE PER LA SOCIETA' NEI CONFRONTI DEI TERZI CHE NON SIANO A CONOSCENZA DELLA REVOCA IN QUESTIONE.

CON PROMESSA DI RATO E VALIDO.

LA PRESENTE PROCURA SARA' VALIDA FINO AL 31 DICEMBRE 2024, SALVO PROROGA, MODIFICA, SOSTITUZIONE O REVOCA DA PARTE DELLA SOCIETA' IN CONFORMITA' ALLA LEGGE APPLICABILE E ALLO STATUTO DELLA SOCIETA'.

LA PRESENTE PROCURA E' DISCIPLINATA DALLA LEGGE ITALIANA.

Procuratore Speciale
AMENDOLA RENE' ANDREA

domicilio

Nato a SAN SEBASTIAN SPAGNA il 07/07/1971

Codice fiscale: MNDNRND71L07Z131P

Paese di cittadinanza: ITALIA

ROMA (RM)

VIA RUBICONE 11 CAP 00198

carica

procuratore speciale

Data atto di nomina: 30/11/2023

fino al 31/12/2024

Data iscrizione: 12/12/2023

Durata in carica: data certa

poteri

CON REVOCA E CONFERIMENTO PROCURA AUTENTICATO NELLE FIRME DAL NOTAIO SALVATORE MARICONDA DI ROMA IN DATA 30 NOVEMBRE 2023 REP.N.20515 LA SOCIETA' FRV ITALIA SOCIETA' A RESPONSABILITA' LIMITATA HA NOMINATO E COSTITUITO PROCURATORI SPECIALI:

- 1) FILIPPO DE MICHELI;
- 2) JAIME MARIA LINARES SALAZAR;
- 3) ISABELLA DALMASSO;
- 4) SIMONA FIOCCHI ;
- 5) ALESSANDRO PIPITONE;
- 6) RENE' ANDREA AMENDOLA;
- 7) GREGORIO BRUNELLI;
- 8) KYRIAKI KARYPIDOU.

II LIMITAZIONI;

L'ESERCIZIO DELLE FACOLTA' CONCESSE DALLA PRESENTE PROCURA DOVRA' AVVENIRE NEL RISPETTO DELLE SEGUENTI LIMITAZIONI:

A. FATTA ECCEZIONE PER QUANTO INDICATO AL SUCCESSIVO PUNTO D, L'ESERCIZIO DELLA PRESENTE PROCURA RICHIEDE LA FIRMA CONGIUNTA DI ALMENO DUE DEI PROCURATORI SOPRA ELENCATI.

B. CIASCUN PROCURATORE CHE ESERCITI UN POTERE (COME INFRA DEFINITO) CONCESSO AI SENSI DELLA PRESENTE DOVRA' NOTIFICARLO TEMPESTIVAMENTE ALLA SOCIETA'.

C. FATTA ECCEZIONE PER QUANTO INDICATO AL SUCCESSIVO PUNTO D, LE FACOLTA' PREVISTE DALLA PRESENTE PROCURA POSSONO ESSERE UTILIZZATE PER GARANTIRE GLI IMPEGNI O LE OBBLIGAZIONI DELLA SOCIETA' NEI CONFRONTI DI TERZI, IN OGNI CASO, FINO AD UN IMPORTO MASSIMO DI EURO 250.000 PER OPERAZIONE, SALVO CHE TALE OPERAZIONE SIA STATA APPROVATA DAL CONSIGLIO DI AMMINISTRAZIONE DELLA SOCIETA' E CHE L'USO DELLA PROCURA SIA CONNESSO ALL'ESECUZIONE DELL'OPERAZIONE APPROVATA E ALL'ECCEZIONE DI CUI ALLA SEZIONE III A.

D. I PROCURATORI ESERCITANO I POTERI DI CUI AI SUCCESSIVI PARAGRAFI E (POTERI IMMOBILIARI), H (ASTE E GARE D'APPALTO) E K (RAPPRESENTANZA PRESSO LE PUBBLICHE

AMMINISTRAZIONI E GLI ENTI PRIVATI) DELLA PRESENTE PROCURA A FIRMA SINGOLA E DISGIUNTA E SENZA ALCUN LIMITE MASSIMO DI IMPORTO.

E. AI SIGNORI SIMONA FIOCCHI, ALESSANDRO PIPITONE, RENE' ANDREA AMENDOLA, GREGORIO BRUNELLI E KYRIAKI KARYPIDOU, SONO CONFERITI UNICAMENTE I POTERI DI CUI AI SUCCESSIVI PARAGRAFI E (POTERI IMMOBILIARI), H (ASTE E GARE D'APPALTO) E K (RAPPRESENTANZA PRESSO LE PUBBLICHE AMMINISTRAZIONI E GLI ENTI PRIVATI) DELLA PRESENTE PROCURA, DA ESERCITARSI A FIRMA SINGOLA E DISGIUNTA E SENZA ALCUN LIMITE MASSIMO DI IMPORTO.

III. POTERI:

AI PROCURATORI, IN VIRTU' DELLA PRESENTE PROCURA, SONO CONFERITI I POTERI (I "POTERI") DI AGIRE IN RAPPRESENTANZA DI CIASCUNA DELLE SUDETTE SOCIETA' COME SEGUE, TUTTI SENZA FACOLTA' DI SOSTITUZIONE O SUB-DELEGA:

A) RAPPRESENTANZA DELLA SOCIETA'

RAPPRESENTARE LA SOCIETA' IN QUALITA' DI SOCIO DELLE SOCIETA' PARTECIPATE, IN PARTICOLARE PER QUANTO RIGUARDA LO SVOLGIMENTO E L'ESPRESSIONE DEL VOTO NELLE ASSEMBLEE ORDINARIE E STRAORDINARIE DEI SOCI O NELLE ASSEMBLEE GENERALI, SECONDO LE ISTRUZIONI DI VOTO CHE LA SOCIETA' FORNIRA' DI VOLTA IN VOLTA, E L'ESERCIZIO DEI DIRITTI, OBBLIGHI E DOVERI DELLA SOCIETA' IN QUALITA' DI SOCIO DI TALI SOCIETA' PARTECIPATE. LA LIMITAZIONE STABILITA NELLA SEZIONE II C NON SI APPLICHERA' AI POTERI CONCESSI PER RAPPRESENTARE LA SOCIETA' IN QUALITA' DI SOCIO DI SOCIETA' PARTECIPATE PER LA FORMALIZZAZIONE DI FINANZIAMENTI INFRAGRUPPO IN DENARO, IN BENI IN NATURA O CON QUALSIASI ALTRO MEZZO. COSTITUIRE SOCIETA' PARTECIPATE (SOCIETA' VEICOLO PER LO SVILUPPO DELL'ATTIVITA' ORDINARIA DEL GRUPPO FRV) NEI PAESI IN CUI IL GRUPPO FRV HA GIA' UNA PRESENZA SOCIETARIA O QUANDO L'INVESTIMENTO IN TALI PAESI E' STATO APPROVATO DAL CONSIGLIO DI AMMINISTRAZIONE O INSERITO NEL PIANO AZIENDALE. L'AUTORIZZAZIONE QUI CONCESSA COMPRENDE IL POTERE DI STIPULARE GLI ATTI PUBBLICI E/O I DOCUMENTI PUBBLICI E PRIVATI NECESSARI PER LA COSTITUZIONE DI SOCIETA', NONCHE' LA RAPPRESENTANZA DELLA SOCIETA' IN RELAZIONE A QUALSIASI PROCEDURA O AZIONE RICHIESTA A TAL FINE IN ITALIA AI SENSI DELLA LEGGE ITALIANA APPLICABILE E DELLA GIURISDIZIONE CORRISPONDENTE.

B) FINANZIARIA

APRIRE, DISPORRE, LIQUIDARE E CANCELLARE CONTI CORRENTI, A VISTA O DI FIDO, CONTI DI RISPARMIO, DEPOSITI A SCADENZA FISSA ED OGNI ALTRO CONTO DI USO GENERALE NELL'ATTIVITA' COMMERCIALE, PRESSO OGNI GENERE DI ISTITUTI FINANZIARI, SIA IN EURO CHE IN ALTRA VALUTA STRANIERA, AL CUI FINE POTRANNO SOTTOSCRIVERE E GIRARE ASSEGNI, ORDINARE BONIFICI, SOTTOSCRIVERE FATTURE DI CONSEGNA, PRESTARE O NO LA CONFORMITA' ALLE CHIUSURE CONTABILI PERIODICHE, E IN GENERALE ESEGUIRE TUTTI GLI ATTI E GLI ADEMPIMENTI EVENTUALMENTE NECESSARI O CONVENIENTI, FIRMANDO I DOCUMENTI RICHIESTI AI FINI SOPRADDETTI.

APRIRE, DISPORRE, LIQUIDARE E CANCELLARE CONTI DI DEPOSITO DI TITOLI O DI BENI DI OGNI ALTRO GENERE, PRESSO QUALSIASI ISTITUTO FINANZIARIO DEPOSITARIO. SPICCARE, ANTERGARE, ACCETTARE, AVALLARE, INCASSARE, PAGARE, SCONTARE, INTERVENIRE E PROTESTARE CAMBIALI, ASSEGNI, PAGHERO' ED OGNI ALTRO EFFETTO COMMERCIALE, CHE SIANO DI NATURA COMMERCIALE O FINANZIARIA.

PRENDERE E/O DARE SOLDI IN PRESTITO O REALIZZARE QUALSIASI OPERAZIONE DI CREDITO CHE RITENGA CONVENIENTE, PRESTANDO O RICHIEDENDO OGNI GENERE DI GARANZIE, COMPRESE QUELLE IPOTECARIE E PIGNORATIZIE, STABILENDONE LE CONDIZIONI ED INDICANDO I TERMINI DI RESTITUZIONE; NOVARE E CANCELLARE QUESTE OPERAZIONI E INCASSARE O PAGARE I SALDI RIMASTI A FAVORE O CONTRO LA SOCIETA'.

RICHIEDERE E CONCEDERE OGNI TIPO DI FIDEIUSSIONE O GARANZIA CHE SIA TEMPORANEA, DEFINITIVA, SUPPLEMENTARE, SENZA LIMITAZIONI DI VALORE, PER OGNI PERSONA FISICA O GIURIDICA, NONCHE' PER OGNI SOCIETA' PUBBLICA O PRIVATA O PER QUALSIASI ISTITUZIONE.

CONCEDERE, COSTITUIRE, MODIFICARE, SURROGARE, RIDURRE, CANCELLARE ED ACCETTARE CAUZIONI, AVALLI, IPOTECHE MOBILIARI O IMMOBILIARI, CENSIMENTI, ANTICRESI, PEGNI CON O SENZA SPOSSESSAMENTO, ED OGNI GENERE DI GARANZIE REALI O PERSONALI, POTENDO STABILIRE CON I PIU' AMPI POTERI TUTTI I PATTI, LE CLAUSOLE E LE CONDIZIONI CHE RITENGANO CONVENIENTI, E STABILIRE I TERMINI ED ALTRI REQUISITI DEI CONTRATTI STIPULATI.

C) EMISSIONE DI GARANZIE NELL'AMBITO DI LINEE DI CREDITO CONCESSE ALLA SOCIETA' RICHIEDERE L'EMISSIONE DI GARANZIE E FIDEIUSSIONI A FAVORE DELLA SOCIETA' NELL'AMBITO DI EVENTUALI LINEE DI CREDITO CONCESSE ALLA SOCIETA' DA ISTITUTI FINANZIARI O COMPAGNIE DI ASSICURAZIONE E LA CONCESSIONE DI EVENTUALI GARANZIE, CONTROGARANZIE O INDENNITA' IN RELAZIONE ALL'EMISSIONE DI TALI GARANZIE E FIDEIUSSIONI A FAVORE DELLA SOCIETA'. L'AUTORIZZAZIONE CONCESSA COMPRENDE LA FACOLTA' DI STIPULARE GLI ATTI E I DOCUMENTI PUBBLICI E PRIVATI RELATIVI ALLE OBBLIGAZIONI O ALLE GARANZIE RICHIESTE E LA RAPPRESENTANZA DELLA SOCIETA' IN QUALSIASI PROCEDIMENTO O AZIONE RELATIVO ALLE OBBLIGAZIONI O ALLE GARANZIE RICHIESTE.

D) POTERI DI CONTRATTAZIONE CON CLIENTI E FORNITORI
SOTTOSCRIVERE, MODIFICARE E RISOLVERE CONTRATTI, COMPRESI, A TITOLO
ESEMPLIFICATIVO E NON ESAUSTIVO, CONTRATTI DI APPALTO DI SERVIZI CON CLIENTI E
FORNITORI, ACCORDI DI NON DIVULGAZIONE, LETTERE NON VINCOLANTI E PROTOCOLLI
D'INTESA, CON TERZI PER LA FORNITURA DA PARTE DELLA SOCIETA' DI TALI SERVIZI
CHE COMPONGONO O SI RIFERISCONO ALLE ATTIVITA' CORRISPONDENTI AL SUO OGGETTO
SOCIALE NEI TERMINI E NELLE CONDIZIONI CHE RITENGONO NECESSARI.

E) POTERI IMMOBILIARI

OTTENERE, ACQUISTARE, SCAMBIARE, AFFITTARE, CONCEDERE OPZIONI DI VENDITA E
TRASFERIRE PROPRIETA' IMMOBILIARI, O QUALSIASI INTERESSE AD ESSE CORRELATO, AI
TERMINI E ALLE CONDIZIONI IVI CONVENUTI, COMPRESI GLI ACCORDI DI CREDITO.
SOTTOSCRIVERE, ESEGUIRE E RISOLVERE CONTRATTI DI LOCAZIONE DI TERRENI,
CONTRATTI DI OPZIONE DI LOCAZIONE DI TERRENI O CONTRATTI DI PROMESSA DI
ACQUISTO DI PROPRIETA' IMMOBILIARI.
STABILIRE, RICONOSCERE, ACCETTARE, ESEGUIRE, TRASFERIRE, MODIFICARE ED
ESTINGUERE O TERMINARE CONTRATTI DI LOCAZIONE, DIRITTI D'USO, USUFRUTTO,
SERVITU' E DIRITTI DI SUPERFICIE SULLE PROPRIETA' IMMOBILIARI.
CON RIFERIMENTO AI BENI IMMOBILI GIA' DI PROPRIETA' DELLA SOCIETA',
SOTTOSCRIVERE, FIRMARE E RISOLVERE SEGREGAZIONI, AGGREGAZIONI, NONCHE' DETTAGLI
DI RESTI E DICHIARAZIONI DI NUOVE OPERE.

IN RELAZIONE ALLA PRESENTE SEZIONE E, DI ESEGUIRE, RICONOSCERE E CONSEGNARE
OGNI E QUALSIASI CESSIONE, TRASFERIMENTO, ATTO, DOCUMENTO O STRUMENTO CHE IL
PROCURATORE RITERRA' NECESSARIO IN RELAZIONE ALLA MEDESIMA.

F) PROPRIETA'

OTTENERE, ACQUISTARE, SCAMBIARE, AFFITTARE, CONCEDERE OPZIONI DI VENDITA E
TRASFERIRE PROPRIETA', O QUALSIASI INTERESSE AD ESSE CORRELATO, AI TERMINI E
ALLE CONDIZIONI IVI CONVENUTI, COMPRESI GLI ACCORDI DI CREDITO.
IN RELAZIONE ALLA PRESENTE SEZIONE F, ESEGUIRE, RICONOSCERE E CONSEGNARE, SOTTO
SIGILLO O IN ALTRO MODO, TUTTE LE CESSIONI, I TRASFERIMENTI, I TITOLI, LE
CARTE, I DOCUMENTI O GLI STRUMENTI CHE IL PROCURATORE RITERRA' NECESSARI IN
RELAZIONE ALLA MEDESIMA; ACQUISTARE, VENDERE O DISPORRE IN ALTRO MODO,
ASSEGNARE, TRASFERIRE E TRASMETTERE AZIONI, OBBLIGAZIONI, TITOLI E ALTRE
PROPRIETA' ORA O IN FUTURO APPARTENENTI ALLA SOCIETA'.

G) PROPRIETA' INDUSTRIALE

RAPPRESENTARE LA SOCIETA' DINANZI AL COMPETENTE UFFICIO BREVETTI E MARCHI E AD
ALTRI ORGANISMI PREPOSTI ALLA REGISTRAZIONE DEI DIRITTI DI PROPRIETA'
INDUSTRIALE IN PAESI STRANIERI O DI CARATTERE INTERNAZIONALE O SOVRANAZIONALE,
IN TUTTE LE DISCIPLINE IN CUI SI ESTENDE LA GIURISDIZIONE DI TALI REGISTRI;
COMPARIRE IN CAUSE E PROCEDIMENTI; ASCOLTARE LE CAUSE; AVVIARE OPPOSIZIONI O
RICORSI E FIRMARE GLI ATTI E I DOCUMENTI CHE SI RENDANO NECESSARI.

H) ASTE E GARE D'APPALTO

DEPOSITARE LE CREDENZIALI ATTRAVERSO LA DOCUMENTAZIONE DI ACCOMPAGNAMENTO E LE
RELATIVE COMUNICAZIONI NELLE FASI DI PREQUALIFICAZIONE DELLE ASTE E DELLE GARE
D'APPALTO O IN QUALSIASI ALTRA FASE DI SVILUPPO INTRODUTTIVO DAVANTI ALLE
COMPETENTI AUTORITA' GOVERNATIVE E IN GENERALE DAVANTI A QUALSIASI TIPO DI ENTE
PUBBLICO E PRIVATO SENZA ALCUNA ECCEZIONE, SIA NAZIONALE CHE INTERNAZIONALE,
PER GARE D'APPALTO DI PROGETTI, LAVORI, FORNITURE, LOCAZIONE O SERVIZI.
INOLTRE, QUANTO SOPRA PUO' ESSERE SVOLTO ATTRAVERSO SOCIETA' DI CAPITALI O
JOINT VENTURE CON ALTRI OFFERENTI CHE ACCETTANO GLI EVENTUALI OBBLIGHI
CONNESSI.

RAPPRESENTARE LA SOCIETA' NELLA PRESENTAZIONE DI OFFERTE IN RELAZIONE AD ASTE E
GARE D'APPALTO, IVI COMPRESI, A TITOLO ESEMPLIFICATIVO E NON ESAUSTIVO, LA
FIRMA, L'ESECUZIONE E L'INOLTRO DI TUTTI I DOCUMENTI, GLI ATTI, I FATTI E LE
AZIONI NECESSARIE O RICHIESTE IN RELAZIONE O ACCESSORIE ALLA PRESENTAZIONE
DELLA DOMANDA PER CONTO DELLA SOCIETA'.

I) DOGANA

RAPPRESENTARE LA SOCIETA' DINANZI ALLE AUTORITA' DOGANALI, FIRMARE LE RELATIVE
DICHIARAZIONI NONCHE' TUTTI I TIPI DI FORMULARI DI SDOGANAMENTO DELLE MERCI,
ANCHE IN PARTENZA DAI PORTI O DAI DEPOSITI FRANCHI E QUALSIASI ALTRO DOCUMENTO
DI LAVORAZIONE; RICHIEDERE E OTTENERE PERMESSI, ISTRUZIONI DI INSTRADAMENTO
NONCHE' QUALSIASI ALTRA AUTORIZZAZIONE; PAGARE I DIRITTI E RICHIEDERE LA
RESTITUZIONE DI QUELLI INDEBITAMENTE SODDISFATTI; FIRMARE LE RICHIESTE DI
PERIZIA E QUALSIASI ALTRO RECLAMO CHE SI RENDA NECESSARIO IN RAGIONE DI
QUALSIASI CIRCOSTANZA E AVVIARE LE NECESSARIE REGISTRAZIONI; FIRMARE GLI AVVISI
DELLE DELIBERE EMESSE E PRESENTARE RICORSO SECONDO I REGOLAMENTI.

J) CORRISPONDENZA

AUTORIZZARE CON LA PROPRIA FIRMA LA CORRISPONDENZA ORDINARIA, CERTIFICATA E
TELEGRAFICA DELLA SOCIETA', PURCHE' NON IMPLICHI UN ORDINE DI PAGAMENTO, UN
BONIFICO BANCARIO O UN CERTIFICATO DI DEPOSITO NEGOZIABILE, INTERESSI O
CONTANTI; RICEVERE E APRIRE LA CORRISPONDENZA E LE NOTIFICHE INDIRIZZATE ALLA

SOCIETA', ANCHE SE CERTIFICATE E CONTENENTI VALORI DICHIARATI, TELEGRAMMI, CABLOGRAMMI, VAGLIA E ORDINI TELEGRAFICI E TUTTI I TIPI DI MODULI E PACCHI POSTALI, RITIRANDOLI, SE DEL CASO, DAGLI UFFICI POSTALI E DALLE SOCIETA' DI TRASPORTO, PRESENTANDO LE RELATIVE RICHIESTE DI RISARCIMENTO, COMPRESSE QUELLE PER DANNI AL CARICO. SOTTOSCRIVERE LA CORRISPONDENZA DELLA SOCIETA'.

K) RAPPRESENTANZA PRESSO LE PUBBLICHE AMMINISTRAZIONI E GLI ENTI PRIVATI RAPPRESENTARE LA SOCIETA' DINANZI A QUALSIASI AUTORITA' O ORGANO DELLA PUBBLICA AMMINISTRAZIONE E A SOGGETTI PRIVATI, IN TUTTE LE LORO CAUSE E GRADI, LADDOVE NON SI ASSUMA ALCUN IMPEGNO FINANZIARIO PER LA SOCIETA', I SUOI ORGANI AUTONOMI E QUALSIASI ALTRA AUTORITA' AMMINISTRATIVA, COMPRESA LA FORMULAZIONE DI ISTANZE, SEGUENDO GLI ATTI DI TUTTI I LORO PROCEDIMENTI E EVENTI FINO ALLA LORO CONCLUSIONE E AVVIANDO I RICORSI CHE POSSONO ESSERE APPLICATI IN CIASCUN CASO, PER CONFORMARSI E RINUNCIARE AD ACCUSE O ASPETTATIVE, IN QUALSIASI FASE DELLA PROCEDURA. RICHIEDERE LA RESTITUZIONE DI PAGAMENTI INDEBITI; RICHIEDERE SOVVENZIONI UFFICIALI IN FORMA DI CAPITALE.

IN PARTICOLARE, RICHIEDERE IN NOME E PER CONTO DELLA SOCIETA', TUTTI I TIPI DI LICENZE, PERMESSI, CONCESSIONI E QUALSIASI ALTRA AUTORIZZAZIONE CHE POSSA ESSERE NECESSARIA E CONVENIENTE PER LA PROMOZIONE O LO SVILUPPO DI PROGETTI DI ENERGIA RINNOVABILE.

RICHIEDERE, PER CONTO DELLA SOCIETA', IL CERTIFICATO ELETTRONICO O IL NUMERO DI IDENTIFICAZIONE FISCALE PER LE PERSONE GIURIDICHE A FINI FISCALI PRESSO L'AUTORITA' CORRISPONDENTE E/O PRESSO QUALSIASI ALTRO ENTE PUBBLICO O PRIVATO COMPETENTE IN MATERIA FISCALE, COMPRESA, A TITOLO ESEMPLIFICATIVO E NON ESAUSTIVO, LA RICHIESTA PRESSO LE AUTORITA' FISCALI DI QUALSIASI ALTRO DOCUMENTO RILEVANTE AI FINI FISCALI DELLA SOCIETA'.

L) AZIONI INNANZI AL NOTAIO

RICHIEDERE CERTIFICATI NOTARILI DI QUALSIASI NATURA; ACCETTARE E RISPONDERE AD AVVISI E RICHIESTE NOTARILI. STIPULARE PER ATTO PUBBLICO TUTTI I TIPI DI ACCORDI E DELIBERE SOTTOSCRITTI DALL'ASSEMBLEA DEI SOCI E DALL'ORGANO AMMINISTRATIVO O IN CONFORMITA' AI POTERI QUI CONFERITI. CONCEDERE ATTI ESPLICATIVI, DI RETTIFICA E DI MODIFICA.

M) ASSICURAZIONI

CONTRARRE, MODIFICARE, RISCATTARE, COSTITUIRE IN PEGNO, RISOLVERE E LIQUIDARE OGNI TIPO DI ASSICURAZIONE, SOTTOSCRIVENDO LE RELATIVE POLIZZE E I CONTRATTI CON LE COMPAGNIE DI ASSICURAZIONE ALLE CONDIZIONI RITENUTE OPPORTUNE; CORRISPONDERE LE SPESE E RICHIEDERE E RICEVERE, SE DEL CASO, TUTTI GLI INDENNIZZI DEL CASO.

N) TASSE

ADEMPIERE A TUTTI I TIPI DI IMPOSTE, SECONDO LA LEGGE VIGENTE, FIRMANDO A TAL FINE LE RELATIVE ATTESTAZIONI, ISTANZE, RICORSI E RECLAMI ECONOMICO-AMMINISTRATIVI RELATIVI A QUESTE ULTIME. RICHIEDERE LA RESTITUZIONE DI REDDITI IMPROPRI.

RAPPRESENTARE LA SOCIETA' IN TUTTI GLI ATTI COLLEGATI IN MATERIA FISCALE, CHE SI TRATTI DI IMPOSTE, DAZI, TASSE, CONTRIBUTI SPECIALI OD OGNI ALTRA ESAZIONE, POTENDO A TAL FINE ESEGUIRE TUTTI GLI ATTI E SOTTOSCRIVERE TUTTE LE DICHIARAZIONI, I VERBALI, GLI SCRITTI E I RICORSI RIGUARDANTI QUANTO SOPRA INDICATO, NONCHE' RICHIEDERE, RICEVERE E RACCOGLIERE LE SOMME DI DENARO CHE DA QUESTI ORIGINANO.

IV. TERMINI AGGIUNTIVI

A CIASCUN PROCURATORE COSI' NOMINATO SONO CONFERITI TUTTI I POTERI NECESSARI AL FINE DI ADEMPIERE AL PRESENTE MANDATO, INCLUSO, SENZA ALCUNA LIMITAZIONE, IL POTERE DI SOTTOSCRIVERE ATTI CON SE STESSO COME RAPPRESENTANTE DI ALTRE PARTI CONTRATTUALI E/O IN CONFLITTO DI INTERESSI AI SENSI DELL'ARTICOLO 1395 DEL CODICE CIVILE.

RESTA INTESO CHE I PROCURATORI, COSI' NOMINATI, SONO AUTORIZZATI AD ATTUARE OGNI ULTERIORE ATTO E FORMALITA' NECESSARIA O UTILE PER ADEMPIERE AL PROPRIO MANDATO IN MODO TALE CHE, A CIASCUN PROCURATORE, NON POSSA MAI ESSERE OBIETTATA L'INDETERMINATEZZA O CARENZA DI POTERE.

CON L'ESPRESSA INTESA CHE CIO' CHE E' STATO, E' E SARA' COMPIUTO DA CIASCUNO DEI PROCURATORI, VIENE CON IL PRESENTE ATTO RATIFICATO E CONSIDERATO VALIDO E IN NESSUN CASO I PROCURATORI POTRANNO ESSERE RITENUTI RESPONSABILI IN RELAZIONE AD ATTI O DOCUMENTI SOTTOSCRITTI IN VIRTU' DELLA PRESENTE PROCURA.

LA SOCIETA' RATIFICA E CONFERMA TUTTO QUANTO I PROCURATORI ABBIANO VALIDAMENTE POSTO IN ESSERE, O FATTO IN MODO CHE POSSA ESSERE POSTO IN ESSERE, IN VIRTU' DELLA PRESENTE PROCURA, INCLUSO QUALSIASI ATTO E/O ATTIVITA' CHE VENGA POSTA IN ESSERE NEL PERIODO INTERCORRENTE TRA LA REVOCA IN QUALSIASI FORMA DELLA PRESENTE PROCURA E IL MOMENTO DELL'EFFETTIVA CONOSCENZA DI TALE REVOCA DA PARTE DI CIASCUNO DEI PROCURATORI, E LA PRESENTE PROCURA E' DEFINITIVAMENTE VINCOLANTE PER LA SOCIETA' NEI CONFRONTI DEI TERZI CHE NON SIANO A CONOSCENZA DELLA REVOCA IN QUESTIONE.

CON PROMESSA DI RATO E VALIDO.
LA PRESENTE PROCURA SARA' VALIDA FINO AL 31 DICEMBRE 2024, SALVO PROROGA,
MODIFICA, SOSTITUZIONE O REVOCA DA PARTE DELLA SOCIETA' IN CONFORMITA' ALLA
LEGGE APPLICABILE E ALLO STATUTO DELLA SOCIETA'.
LA PRESENTE PROCURA E' DISCIPLINATA DALLA LEGGE ITALIANA.

7 Trasferimenti d'azienda, fusioni, scissioni, subentri

Fusioni e scissioni

Tipi di atto	Data atto	Denominazione
Progetto di scissione mediante trasferimento dalla/e societa'	08/11/2011	FOTOWATIO ITALIA S.R.L. UNIPERSONALE C.F. 09751880015
Progetto di scissione mediante trasferimento dalla/e societa'	08/11/2011	FOTOWATIO ITALIA S.R.L. UNIPERSONALE C.F. 09751880015
Scissione mediante trasferimento dalla/e societa'	24/11/2011	FOTOWATIO ITALIA S.R.L. C.F. 09751880015

Fusioni, scissioni

progetto di scissione mediante trasferimento dalla/e societa'

FOTOWATIO ITALIA S.R.L. UNIPERSONALE

Codice fiscale: 09751880015

Sede: TORINO

estremi della pratica

Data atto: 08/11/2011

Data iscrizione: 21/11/2011

progetto di scissione mediante trasferimento dalla/e societa'

FOTOWATIO ITALIA S.R.L. UNIPERSONALE

Codice fiscale: 09751880015

Sede: TORINO

estremi della pratica

Data atto: 08/11/2011

Data iscrizione: 23/11/2011

scissione mediante trasferimento dalla/e societa'

FOTOWATIO ITALIA S.R.L.

Codice fiscale: 09751880015

Sede: TORINO

estremi della pratica

Data delibera: 24/11/2011

Data iscrizione: 29/11/2011

Data atto di esecuzione: 13/12/2011

Data modifica: 19/12/2011

8 Attività, albi ruoli e licenze

Addetti	4
Data d'inizio dell'attività dell'impresa	31/12/2011
Stato attività	Impresa INATTIVA

Attività

inizio attività

(informazione storica)

Data inizio dell'attività dell'impresa: 31/12/2011

stato attività

Impresa INATTIVA

Addetti

(elaborazione da fonte INPS)

Numero addetti dell'impresa rilevati nell'anno 2023

(Dati rilevati al 30/06/2023)

Distribuzione dipendenti

	I trimestre	II trimestre		Valore medio
Dipendenti	2	6		4
Indipendenti	0	0		0
Totale	2	6		4

	I trimestre	II trimestre		Valore medio
Collaboratori	3	2		3

Distribuzione per Contratto

(Dati in percentuale rilevati al 30/06/2023)

	I trimestre	II trimestre		
Tempo Indeterminato	[non disponibile]	100%		

Distribuzione per Orario di lavoro

(Dati in percentuale rilevati al 30/06/2023)

	I trimestre	II trimestre		
Tempo Pieno	[non disponibile]	100%		

Distribuzione per Qualifica

(Dati in percentuale rilevati al 30/06/2023)

	I trimestre	II trimestre		
Impiegato	[non disponibile]	53%		
Quadro	[non disponibile]	47%		

Addetti nel comune di ROMA (RM)
 Sede e Unità locali: 1

	I trimestre	II trimestre		Valore medio
Dipendenti	2	6		4
Indipendenti	0	0		0
Totale	2	6		4

9 Aggiornamento impresa

Data ultimo protocollo

30/11/2023