

LAYOUT DI PROGETTO

- Impianto fotovoltaico
- Recinzione
- Accesso
- Cabine di campo
- Piazzali
- Tettoie ricovero ovini
- Viabilità interna
- Viabilità esterna
- Cavidotto MT interrato
- Cavidotto AT
- Raccordi AT di collegamento Stazione Terna e Ampliamento
- Area SSE TERNA esistente
- Ampliamento SSE TERNA
- Area SSEU da realizzare
- Erbai Permanenti
- Officiali
- Concimaia
- Serbatoio
- Arnie
- Pozzi
- Olivi

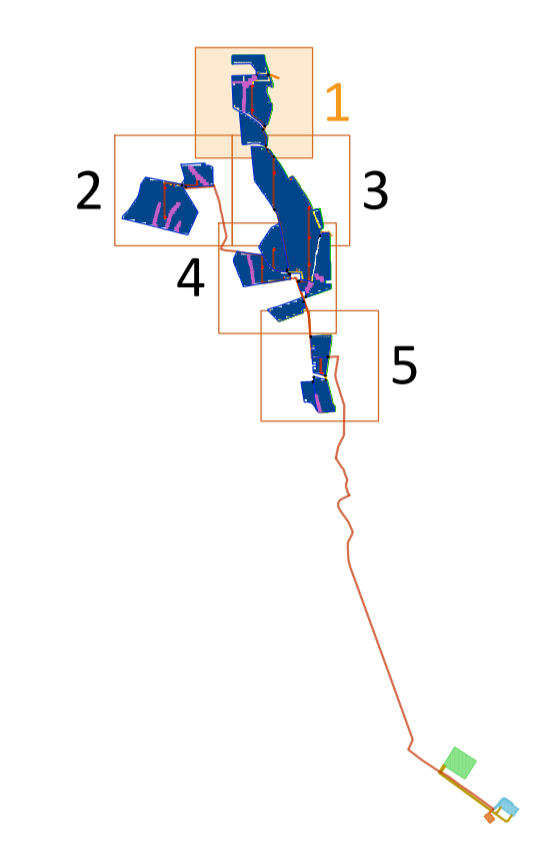

COMUNE DI SPINAZZOLA
 PROVINCIA DI BARLETTA-ANDRIA-TRANI

Progetto per la realizzazione di un impianto agrivoltaico della potenza di 100 MW da immettere in rete, con potenza di picco lato DC di 120,8 MW, da ubicarsi nel Comune di Spinzola in Località "San Vincenzo - Lo Murro" delle opere connesse e delle infrastrutture indispensabili.

PROGETTO DEFINITIVO

Layout di campo su planimetria catastale

COD. ID.	Livello prog.	Tipo documentazione	N. elaborato	Data	Scala
PD		Definitiva	4.2.9.3.2	03/2024	1:2.000

REVISIONI					
REV.	DATA	DESCRIZIONE	ESEGUITO	VERIFICATO	APPROVATO
00	MARZO 2024	PRIMA EMISSIONE	MAGNOTTA	MAGNOTTA	MAGNOTTA

COMMITTENTE:



FRV ITALIA S.R.L.
 Via Rubicone, 11
 00198 Roma (RM)
 Italia
 fotowatio@hyperpec.it

PROGETTAZIONE:



MAXIMA INGEGNERIA S.R.L.
 Direttore tecnico: Ing. Massimo Magnotta
 Via Marco Partigliano n.48 - 70124 BARI
 pec: gpsd@pec.it
 P.IVA: 06948690729

CONSULENTI:

Dott. Geol. Rocco Porsia
 Via Tacito, 31, 75100 Matera (MT) Italia
 Tel./fax: 0835 250004 - 347 7151670
 e-mail: r.porsia@laboratoriotere.it

Dott. Matteo Sorrenti
 Via G. Bovo, 110, 76014 Spinzola (BT), Italia
 Tel.: 391 0322256
 e-mail: matteo.sorrenti@epap.conaf.it - sorrenti.matteo@gmail.com

Dott. Antonio Mesisca
 Via A. Moro, 85, 82021 Apice (BN), Italia
 Tel.: 0874 916036
 e-mail: mesisca.antonio@virgilio.it

Ing. Sabrina Scaramuzzi
 Viale Luigi De Laurentis, 6 int.20, 70124 Bari (BA) Italia
 Tel./fax: 080 2002652 - 328 0598211
 e-mail: progettoacustica@gmail.com - sabrina.scaramuzzi@ingpec.eu



- LAYOUT DI PROGETTO**
- Impianto fotovoltaico
 - Recinzione
 - Accesso
 - Cabine di campo
 - Piazzali
 - Tettoie ricovero ovini
 - Viabilità interna
 - Viabilità esterna
 - Cavidotto MT interrato
 - Cavidotto AT
 - Raccordi AT di collegamento Stazione Terna e Ampliamento
 - Area SSE TERNA esistente
 - Ampliamento SSE TERNA
 - Area SSEU da realizzare
 - Erbai Permanenti
 - Officiali
 - Concimaia
 - Serbatoio
 - Arnie
 - Pozzi
 - Olivi

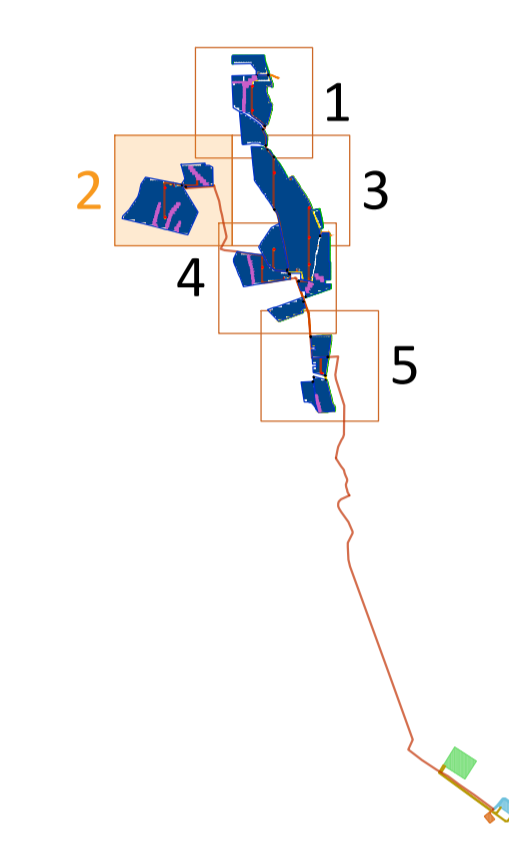

COMUNE DI SPINAZZOLA
 PROVINCIA DI BARLETTA-ANDRIA-TRANI
 Progetto per la realizzazione di un impianto agrivoltaico della potenza di 100 MW da immettere in rete, con potenza di picco lato DC di 120,8 MW, da ubicarsi nel Comune di Spinazzola in Località "San Vincenzo - Lo Murro" delle opere connesse e delle infrastrutture indispensabili.

PROGETTO DEFINITIVO
Layout di campo su planimetria catastale

COD. ID.	Tipo documentazione	N. elaborato	Data	Scala
PD	Definitiva	4.2.9.3.2	03 / 2024	1:2.000

Nome file

REVISIONI					
REV.	DATA	DESCRIZIONE	ESEGUITO	VERIFICATO	APPROVATO
00	MARZO 2024	PRIMA EMISSIONE	MAGNOTTA	MAGNOTTA	MAGNOTTA

COMMITTENTE:
 **FRV ITALIA S.R.L.**
 Via Rubicone, 11
 00198 Roma (RM)
 Italia
 fotowatio@hyperpec.it

PROGETTAZIONE:
 **MAXIMA INGEGNERIA S.R.L.**
 Direttore tecnico: Ing. Massimo Magnotta
 Via Marco Partigliano n.48 - 70124 BARI
 pec: gpsd@pec.it
 P.IVA: 06948690729

CONSULENTI:
Dott. Geol. Rocco Porsia
 Via Tacito, 31, 75100 Matera (MT) Italia
 Tel./fax: 0835 258004 - 347 7151670
 e-mail: r.porsia@laboratoriotere.it
Dott. Matteo Sorrenti
 Via G. Bovio, 110, 76014 Spinazzola (BT), Italia
 Tel./fax: 085 0322256
 e-mail: matteo.sorrenti@epap.conaf.it - sorrenti.matteo@gmail.com

Dott. Antonio Mesisca
 Via A. Moro, 85, 82021 Apice (BN), Italia
 Tel. 0874 916300
 e-mail: mesisca.antonio@virgilio.it
Ing. Sabrina Scaramuzza
 Viale Luigi De Laurentis, 6 int.20, 70124 Bari (BA) Italia
 Tel./fax: 080 2002652 - 328 059821
 e-mail: progettoacustica@gmail.com - sabrina.scaramuzza@ingpec.eu

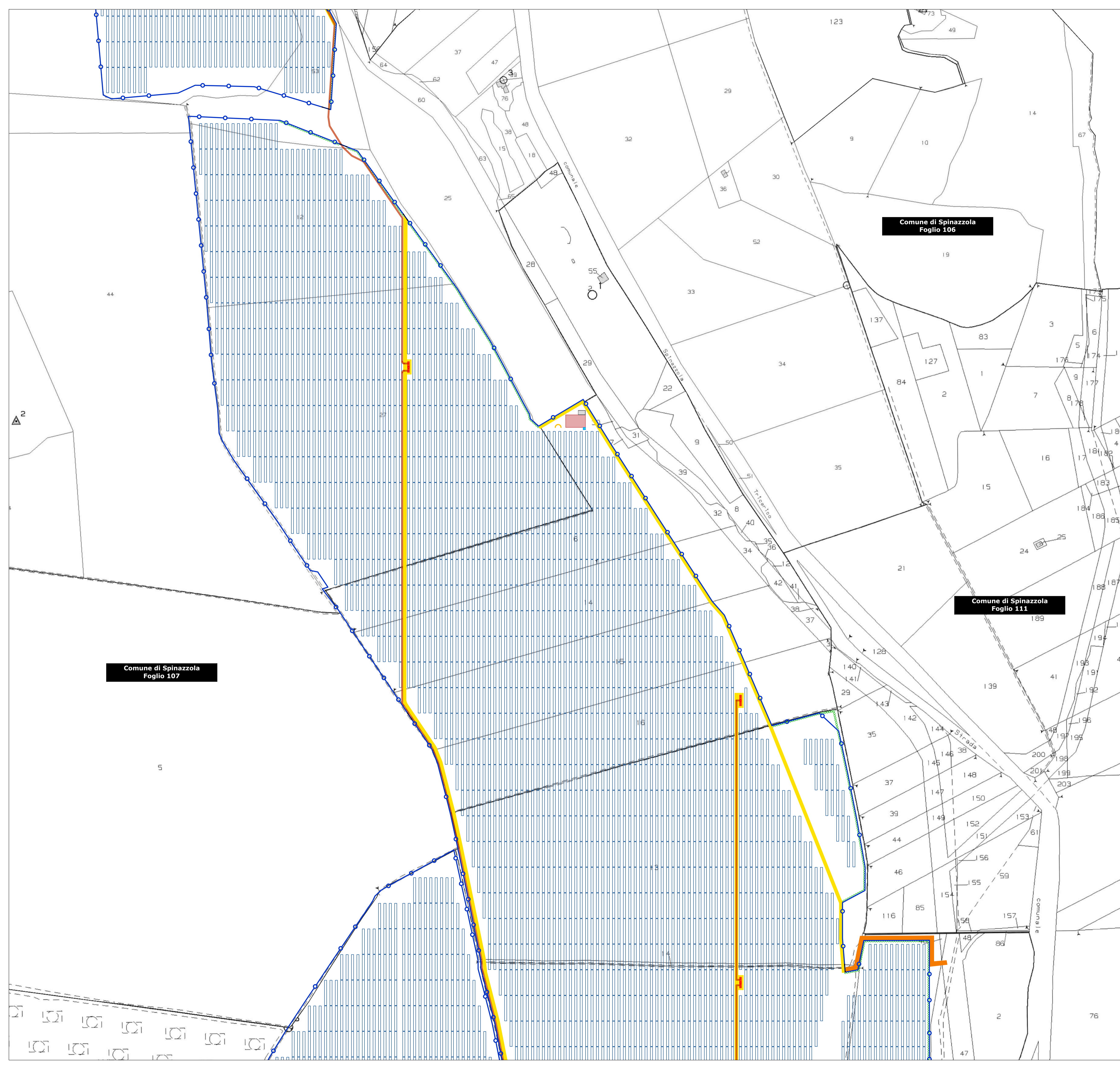

- LAYOUT DI PROGETTO**
- Impianto fotovoltaico
 - Recinzione
 - Accesso
 - Cabine di campo
 - Piazzali
 - Tettoie ricovero ovini
 - Viabilità interna
 - Viabilità esterna
 - Cavidotto MT interrato
 - Cavidotto AT
 - Raccordi AT di collegamento Stazione Terna e Ampliamento
 - Area SSE TERNA esistente
 - Ampliamento SSE TERNA
 - Area SSEU da realizzare
 - Erbai Permanenti
 - Officiali
 - Concimaia
 - Serbatoio
 - Arnie
 - Pozzi
 - Olivi

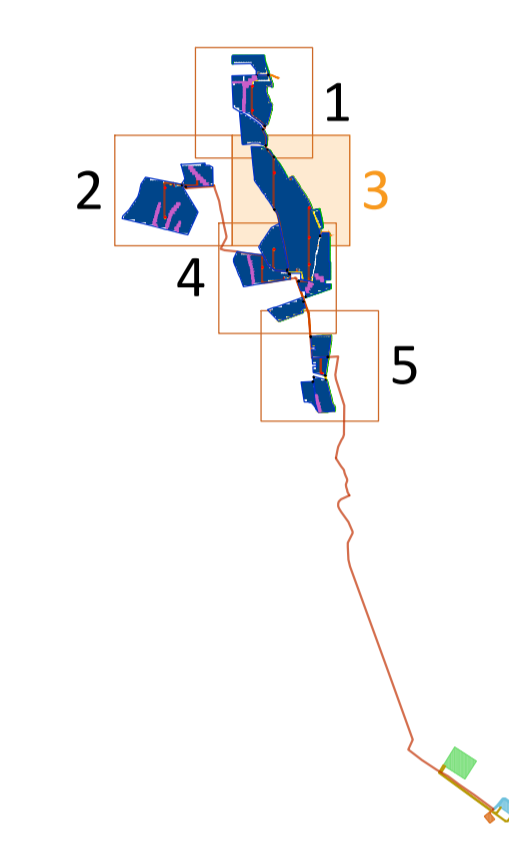

COMUNE DI SPINAZZOLA
 PROVINCIA DI BARLETTA-ANDRIA-TRANI

Progetto per la realizzazione di un impianto agrivoltaico della potenza di 100 MW da immettere in rete, con potenza di picco lato DC di 120,8 MW, da ubicarsi nel Comune di Spinazzola in Località "San Vincenzo - Lo Murro" delle opere connesse e delle infrastrutture indispensabili.

PROGETTO DEFINITIVO

Layout di campo su planimetria catastale

COD. ID.	Tipo documentazione	N. elaborato	Data	Scala
PD	Definitiva	4.2.9.3.2	03 / 2024	1:2.000

Nome file

REVISIONI					
REV.	DATA	DESCRIZIONE	ESEGUITO	VERIFICATO	APPROVATO
00	MARZO 2024	PRIMA EMISSIONE	MAGNOTTA	MAGNOTTA	MAGNOTTA

COMMITTENTE:



FRV ITALIA S.R.L.
 Via Rubicone, 11
 00198 Roma (RM)
 Italia
 fotowatio@hyperpec.it

PROGETTAZIONE:

MAXIMA INGEGNERIA S.R.L.
 Direttore tecnico: Ing. Massimo Magnotta
 Via Marco Partigliano n.48 - 70124 BARI
 pec: gpsd@pec.it
 P.IVA: 06948690729

CONSULENTI:

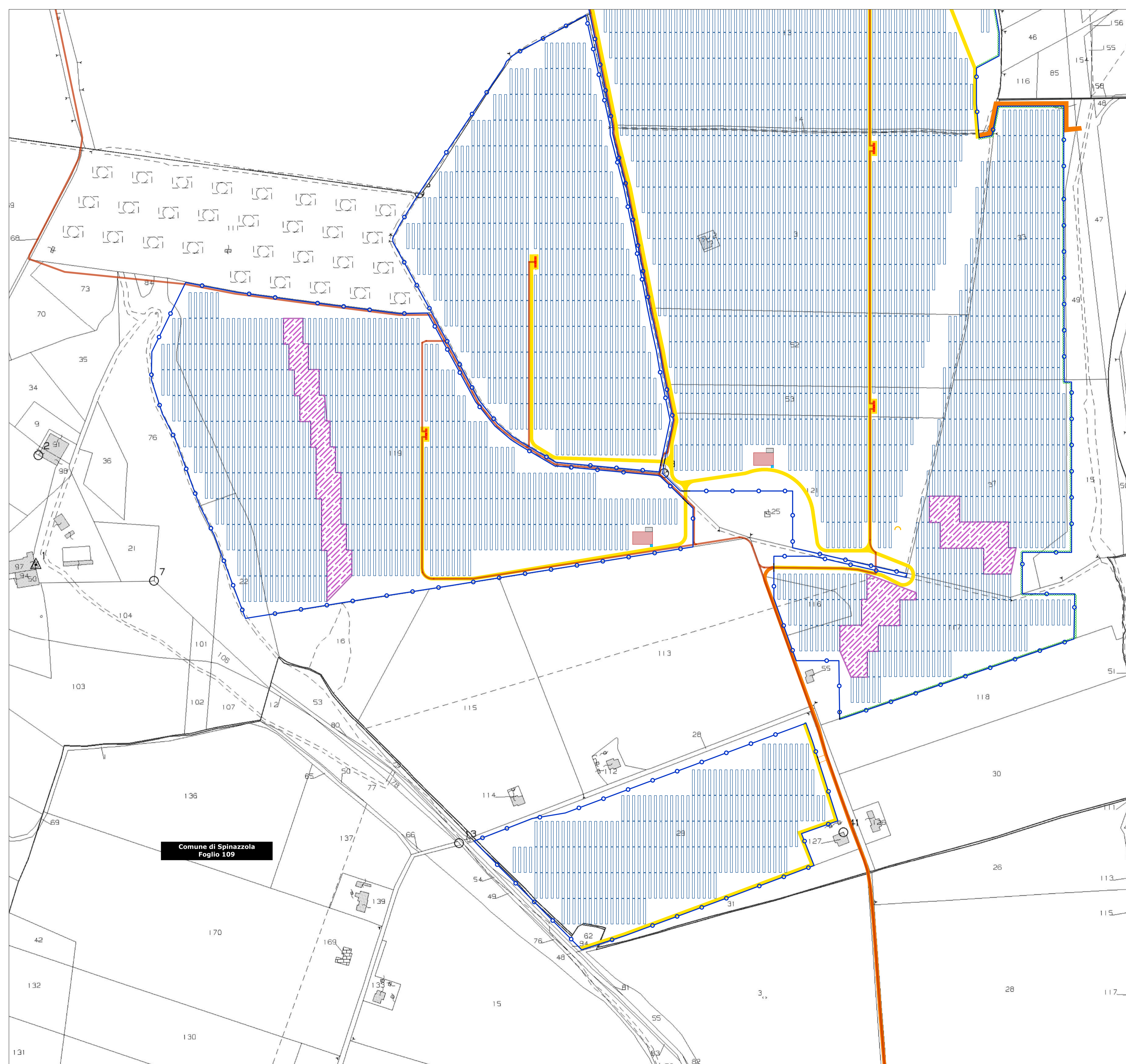
<p>Dott. Geol. Rocco Porsia Via Taclio, 31, 75100 Matera (MT) Italia Tel./fax: 0835 258004 - 347 7151670 e-mail: r.porsia@laboratoriotere.it</p>	<p>Dott. Antonio Mesisca Via A. Moro, 85, 82021 Apice (BN), Italia Tel. 0874 916300 e-mail: mesisca.antonio@virgilio.it</p>
<p>Dott. Matteo Sorrenti Via G. Bovio, 110, 76014 Spinazzola (BT), Italia Tel. 085 0322256 e-mail: matteo.sorrenti@epap.conafpec.it - sorrenti.matteo@gmail.com</p>	<p>Ing. Sabrina Scaramuzzi Viale Luigi De Laurentis, 6 int.20, 70124 Bari (BA) Italia Tel./fax: 080 2002652 - 328 0598251 e-mail: progettoacustica@gmail.com - sabrina.scaramuzzi@ingpec.eu</p>



LAYOUT DI PROGETTO

- Impianto fotovoltaico
- Recinzione
- Accesso
- Cabine di campo
- Piazzali
- Tettoie ricovero ovini
- Viabilità interna
- Viabilità esterna
- Cavidotto MT interrato
- Cavidotto AT
- Raccordi AT di collegamento Stazione Terna e Ampliamento
- Area SSE TERNA esistente
- Ampliamento SSE TERNA
- Area SSEU da realizzare
- Erbai Permanenti
- Officiali
- Concimaia
- Serbatoio
- Arnie
- Pozzi
- Olivi

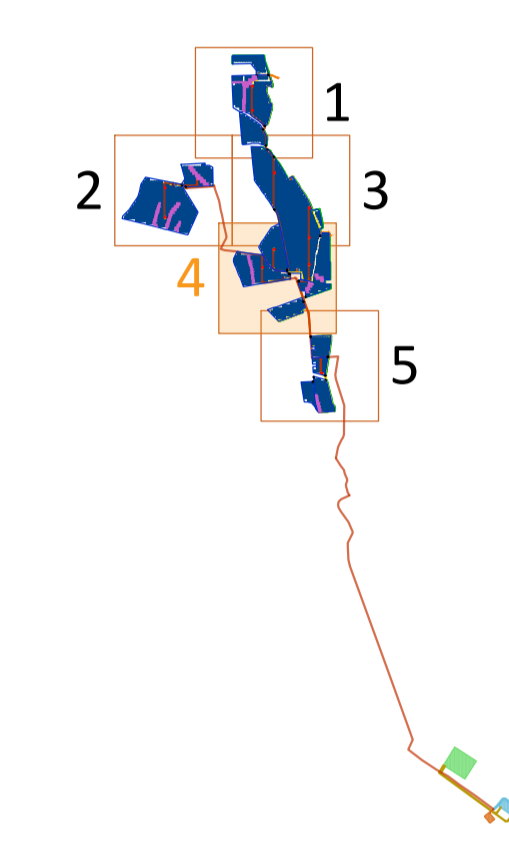

Comune di Spinazzola
Foglio 109



COMUNE DI SPINAZZOLA
PROVINCIA DI BARLETTA-ANDRIA-TRANI

Progetto per la realizzazione di un impianto agrivoltaico della potenza di 100 MW da immettere in rete, con potenza di picco lato DC di 120,8 MW, da ubicarsi nel Comune di Spinazzola in Località "San Vincenzo - Lo Murro" delle opere connesse e delle infrastrutture indispensabili.

PROGETTO DEFINITIVO

Layout di campo su planimetria catastale

COD. ID.	Tipo documentazione	N. elaborato	Data	Scala
PD	Definitiva	4.2.9.3.2	03/2024	1:2.000

Nome file

REVISIONI					
REV.	DATA	DESCRIZIONE	ESEGUITO	VERIFICATO	APPROVATO
00	MARZO 2024	PRIMA EMISSIONE	MAGNOTTA	MAGNOTTA	MAGNOTTA

COMMITTENTE:

FRV ITALIA S.R.L.
Via Rubicone, 11
00198 Roma (RM)
Italia
fotowatio@hyperpec.it

PROGETTAZIONE:

MAXIMA INGEGNERIA S.R.L.
Direttore tecnico: Ing. Massimo Magnotta
Via Marco Partigliano n.48 - 70124 BARI
pec: gpsd@pec.it
P.IVA: 06948690729

CONSULENTI:

Dott. Geol. Rocco Porsia
Via Tacito, 31, 75100 Matera (MT) Italia
Tel./fax: 0835 260004 - 347 7151670
e-mail: r.porsia@laboratoriotere.it

Dott. Matteo Sorrenti
Via G. Bovo, 110, 76014 Spinazzola (BT), Italia
Tel.: 085 0322256
e-mail: matteo.sorrenti@epap.conafpec.it - sorrenti.matteo@gmail.com

Dott. Antonio Mesisca
Via A. Moro, 85, 82021 Apice (BN), Italia
Tel.: 0874 916030
e-mail: mesisca.antonio@virgilio.it

Ing. Sabrina Scaramuzzi
Viale Luigi De Laurentis, 6 int.20, 70124 Bari (BA) Italia
Tel./fax: 080 2002652 - 328 959821
e-mail: progettoacustica@gmail.com - sabrina.scaramuzzi@ingpec.eu

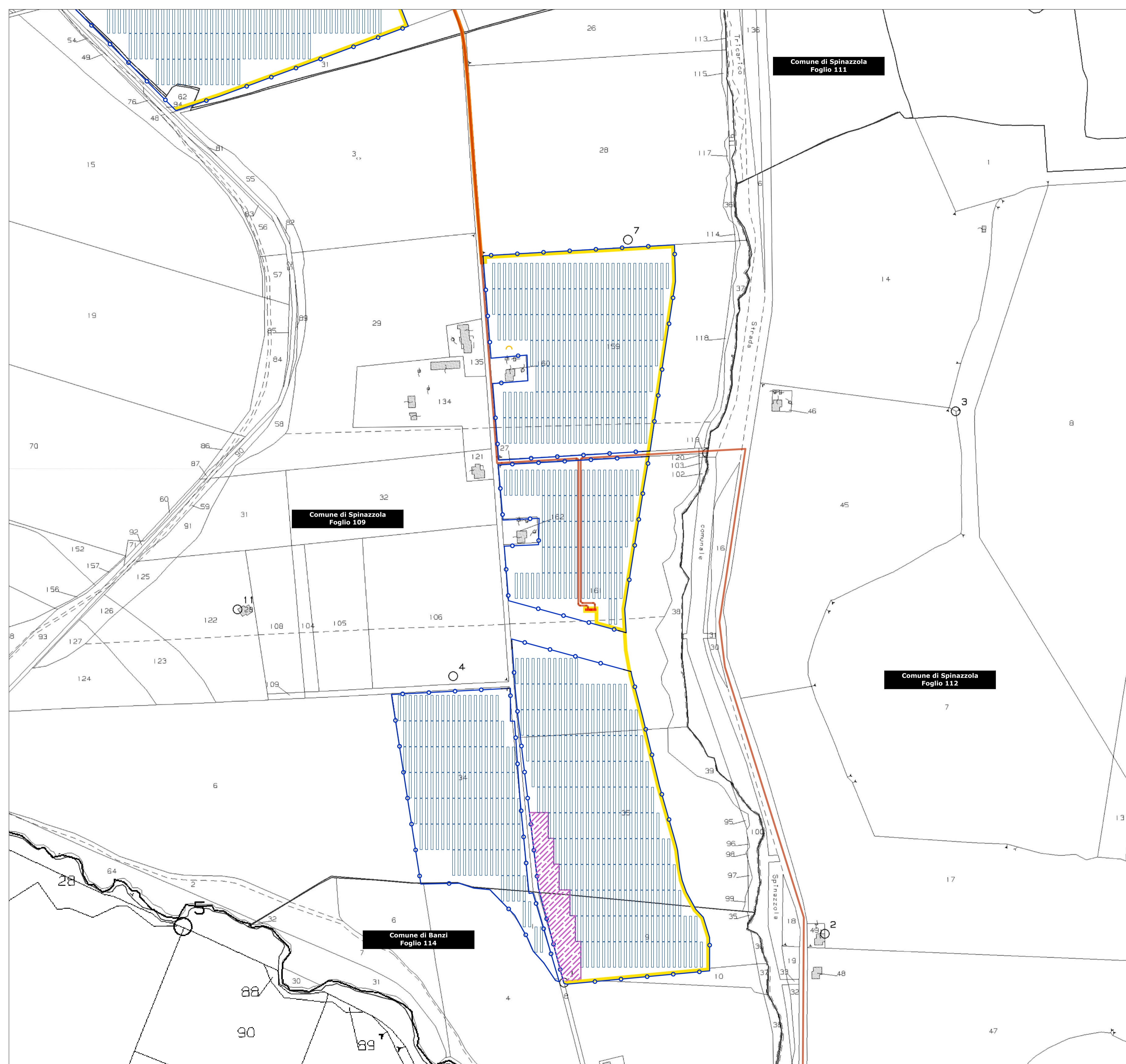

- LAYOUT DI PROGETTO**
- Impianto fotovoltaico
 - Recinzione
 - Accesso
 - Cabine di campo
 - Piazzali
 - Tettoie ricovero ovini
 - Viabilità interna
 - Viabilità esterna
 - Cavidotto MT interrato
 - Cavidotto AT
 - Raccordi AT di collegamento Stazione Terna e Ampliamento
 - Area SSE TERNA esistente
 - Ampliamento SSE TERNA
 - Area SSEU da realizzare
 - Erbai Permanenti
 - Officiali
 - Concimaia
 - Serbatoio
 - Arnie
 - Pozzi
 - Olivi

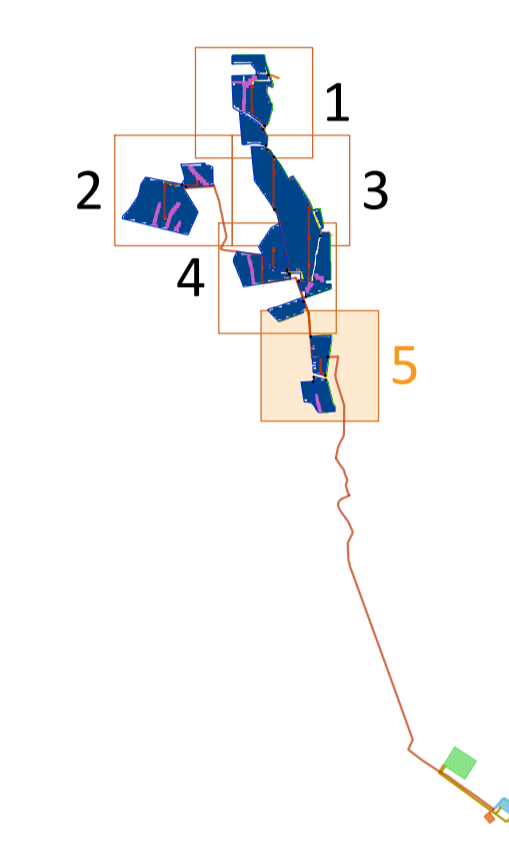

COMUNE DI SPINAZZOLA
 PROVINCIA DI BARLETTA-ANDRIA-TRANI

Progetto per la realizzazione di un impianto agrivoltaico della potenza di 100 MW da immettere in rete, con potenza di picco lato DC di 120,8 MW, da ubicarsi nel Comune di Spinazzola in Località "San Vincenzo - Lo Murro" delle opere connesse e delle infrastrutture indispensabili.

PROGETTO DEFINITIVO

Layout di campo su planimetria catastale

COD. ID.	Tipo documentazione	N. elaborato	Data	Scala
PD	Definitiva	4.2.9.3.2	03/2024	1:2.000

REVISIONI

REV.	DATA	DESCRIZIONE	ESEGUITO	VERIFICATO	APPROVATO
00	MARZO 2024	PRIMA EMISSIONE	MAGNOTTA	MAGNOTTA	MAGNOTTA

COMMITTENTE:

 **FRV ITALIA S.R.L.**
 Via Rubicone, 11
 00198 Roma (RM)
 Italia
 fotowatio@hyperpec.it

PROGETTAZIONE:

 **MAXIMA INGEGNERIA S.R.L.**
 Direttore tecnico: Ing. Massimo Magnotta
 Via Marco Partigliano n.48 - 70124 BARI
 pec: gpsd@pec.it
 P.IVA: 06948690729

CONSULENTI:

<p>Dott. Geol. Rocco Porsia Via Tacito, 31, 75100 Matera (MT) Italia Tel./fax: 0835 280004 - 347 7151670 e-mail: r.porsia@laboratoriotere.it</p>	<p>Dott. Antonio Mesisca Via A. Moro, 85, 82021 Apice (BN), Italia Tel. 0874 916300 e-mail: mesisca.antonio@virgilio.it</p>
<p>Dott. Matteo Sorrenti Via G. Bovo, 110, 76014 Spinazzola (BT), Italia Tel. 085 0322256 e-mail: matteo.sorrenti@epap.conafpec.it - sorrenti.matteo@gmail.com</p>	<p>Ing. Sabrina Scaramuzzi Viale Luigi De Laurentis, 6 int.20, 70124 Bari (BA) Italia Tel./fax: 080 2002652 - 328 0598251 e-mail: progettoacustica@gmail.com - sabrina.scaramuzzi@ingpec.eu</p>