

COMUNE DI GENZANO DI LUCANIA
 PROVINCIA DI POTENZA
 REGIONE BASILICATA

IMPIANTO SOLARE FOTOVOLTAICO "RIPA D'API" CONNESSO ALLA RTN DELLA POTENZA DI PICCO P=19'993.87 kWp E POTENZA IN IMMISSIONE PARI A 19'998.02 kW, DELLE RELATIVE OPERE DI CONNESSIONE ALLA RTN E PIANO AGRONOMICO PER L'UTILIZZO A SCOPI AGRICOLI DELL'AREA

Proponente

SOLAR ENERGY NOVE S.R.L.
 VIA SEBASTIAN ALTMANN, 9 - 39100 BOLZANO
 C.F. - P.I. - REGISTRO IMPRESE 03058390216
 PEC: solareenergynove.srl@legalmail.it

Progettazione



Preparato
 Danilo Brambilla

Verificato
 Gianandrea Ing. Bertinazzo

Approvato
 Vasco Ing. Piccoli

PROGETTAZIONE DEFINITIVA

Titolo elaborato

PTO
 PLANIMETRIA

Elaborato N.
 A.12.b.73.1

Data emissione
 03/08/2023
 Nome file
 SOL013a-RIPA D'API

N. Progetto
 SOL013a

Scala
 1:200

01	03/08/23	INTEGRAZIONI PTO
00	29/10/21	PRIMA EMISSIONE

REVISIONI

REV.	DATA	DESCRIZIONE

IL PRESENTE DOCUMENTO NON POTRA' ESSERE COPIATO, RIPRODOTTO O ALTAMENTE PUBBLICATO, IN TUTTO O IN PARTE, SENZA IL CONSENSO SCRITTO DI SOLAR ENERGY NOVE S.R.L., CON UTILIZZO NON AUTORIZZATO SANI' PERSEGUITO A NORMA DI LEGGE. THIS DOCUMENT CAN NOT BE COPIED, REPRODUCED OR PUBLISHED, EITHER IN PART OR IN ITS ENTIRETY, WITHOUT THE WRITTEN PERMISSION OF SOLAR ENERGY NOVE S.R.L., UNAUTHORIZED USE WILL BE PROSECUTED BY LAW.

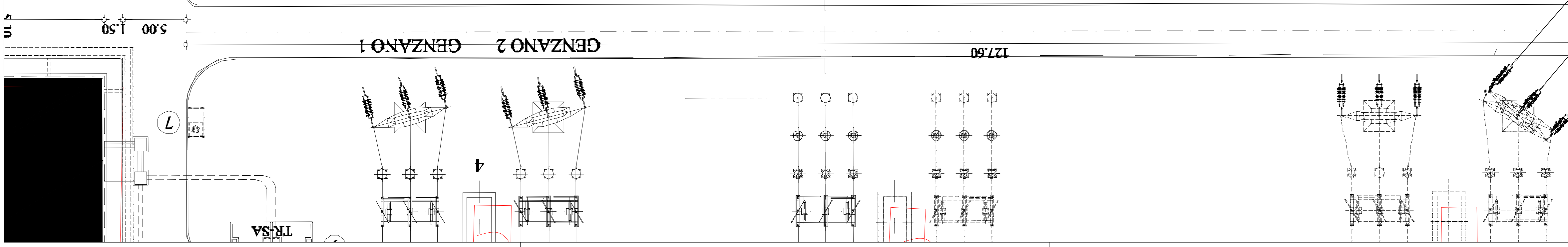

VISTA A
SCALA 1:100

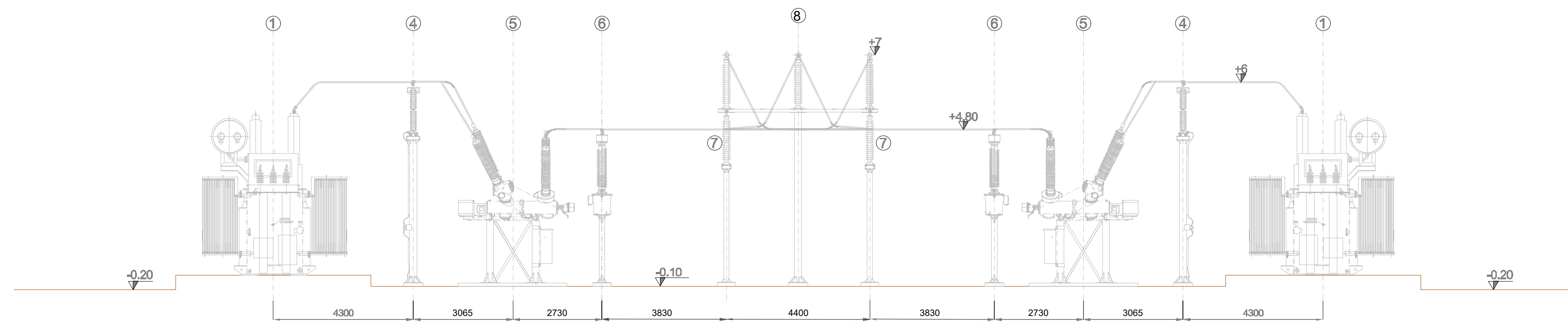

VISTA B
SCALA 1:100

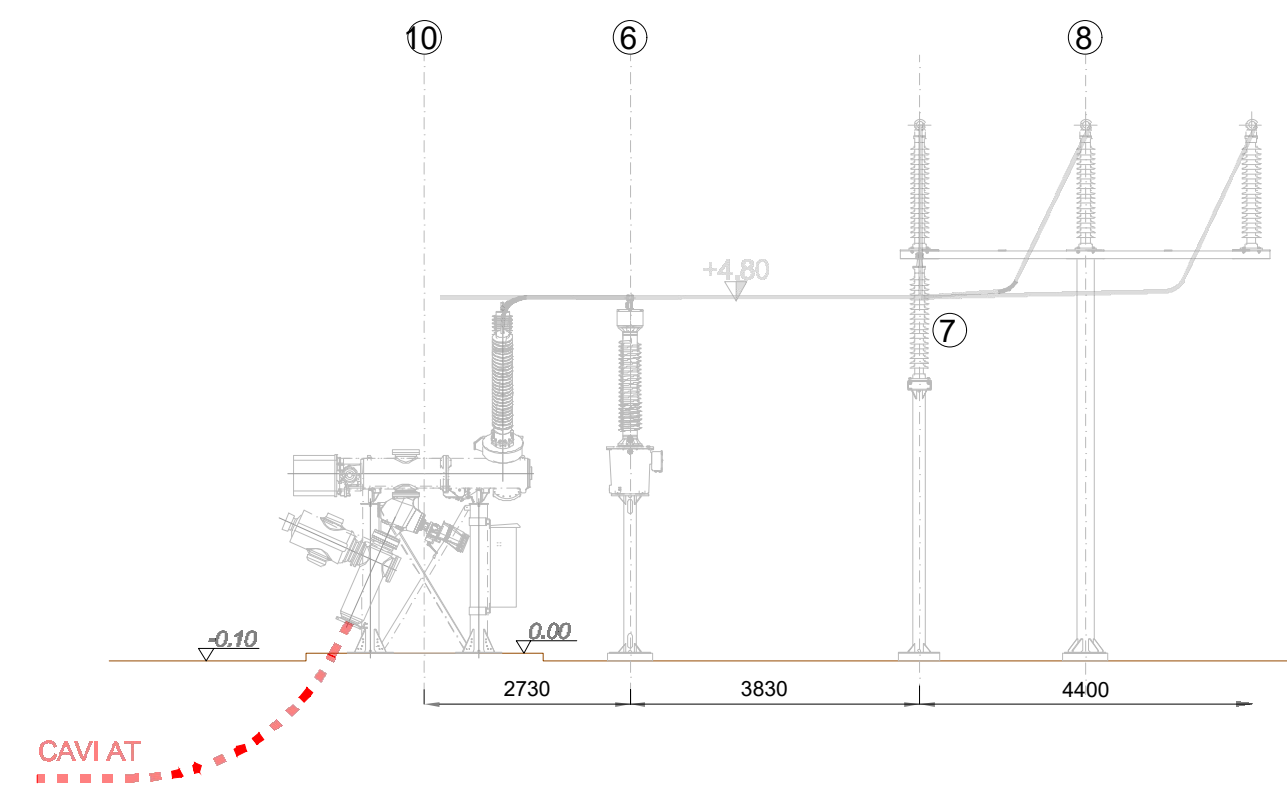

VISTA C
SCALA 1:100

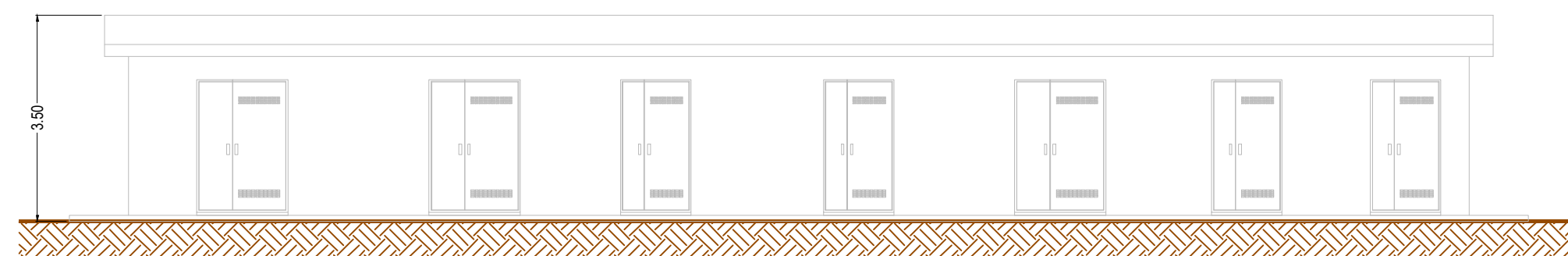

VISTA D
SCALA 1:100

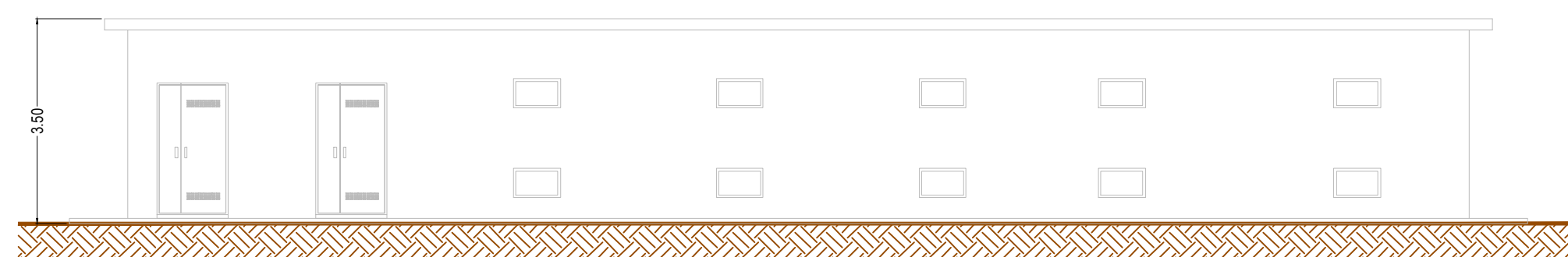

VISTA E
SCALA 1:100

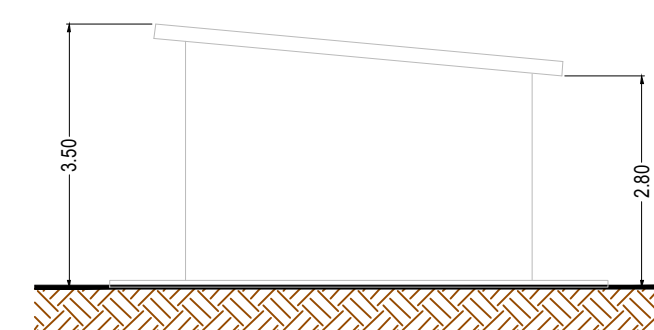

PARTICOLARE RECINZIONE
SCALA 1:100

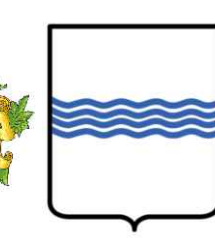
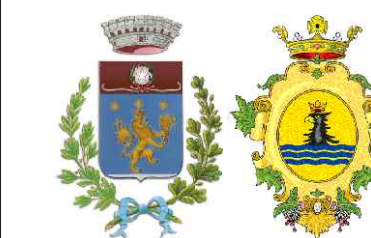
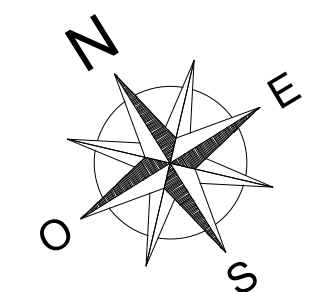
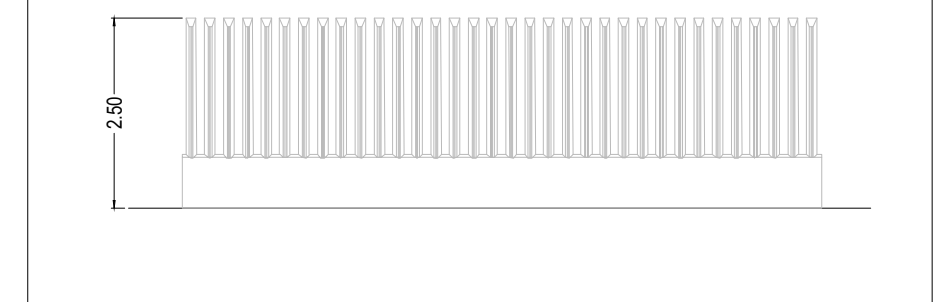

COMUNE DI GENZANO DI LUCANIA
PROVINCIA DI POTENZA
REGIONE BASILICATA

IMPIANTO SOLARE FOTOVOLTAICO "RIPA D'API" CONNESSO ALLA RTN DELLA POTENZA DI PICCO P=19'993.87 kWp E POTENZA IN IMMISSIONE PARI A 19'998.02 KW, DELLE RELATIVE OPERE DI CONNESSIONE ALLA RTN E PIANO AGRONOMICICO PER L'UTILIZZO A SCOPI AGRICOLI DELL'AREA

Proponente

SOLAR ENERGY NOVE S.R.L.
VIA SEBASTIAN ALTMANN, 9 - 39100 BOLZANO
C.F. - P.I. - REGISTRO IMPRESE 03058390216
PEC: solareenergynove.srl@legalmail.it

Progettazione

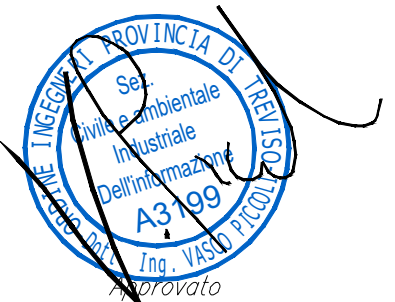

Preparato

Daniilo Brambilla

Verificato

Gianandrea Ing. Bertinazzo

Provato

Vasco Ing. Piccoli

PROGETTAZIONE DEFINITIVA

Titolo elaborato

PTO - SE CONDIVISA
VISTE E SEZIONI

Elaborato N.	Data emissione			
A.12.b.73.2	29/10/21			
Nome file				
SOLO13a- RIPA D'API				
N. Progetto	Scala	00	29/10/21	PRIMA EMISSIONE
SOLO13a	1:100	REV.	DATA	DESCRIZIONE

IL PRESENTE DOCUMENTO NON POTRA' ESSERE COPIATO, RIPRODOTTO O ALTAMENTE PUBBLICATO, IN TUTTO O IN PARTE, SENZA IL CONSENSO SCRITTO DI SOLAR ENERGY NOVE S.R.L. OGNI UTILIZZO NON AUTORIZZATO SARÀ PERSECUITO A NORMA DI LEGGE.
THIS DOCUMENT CAN NOT BE COPIED, REPRODUCED OR PUBLISHED, EITHER IN PART OR IN ITS ENTIRETY, WITHOUT THE WRITTEN PERMISSION OF SOLAR ENERGY NOVE S.R.L. UNAUTHORIZED USE WILL BE PROSECUTED BY LAW.