

ALBERI

Sm - *Salix matsudana*



Sr - *Salix rubra*



Se - *Salix eleagnos*



Sih - *Salix integra 'Hakuro nishiki'*



ERBACEE

Ip - *Iris pseudacorus*



Ls - *Lythrum salicaria*



Ik - *Iris kaempferi*



Asse TP
Sezione 31

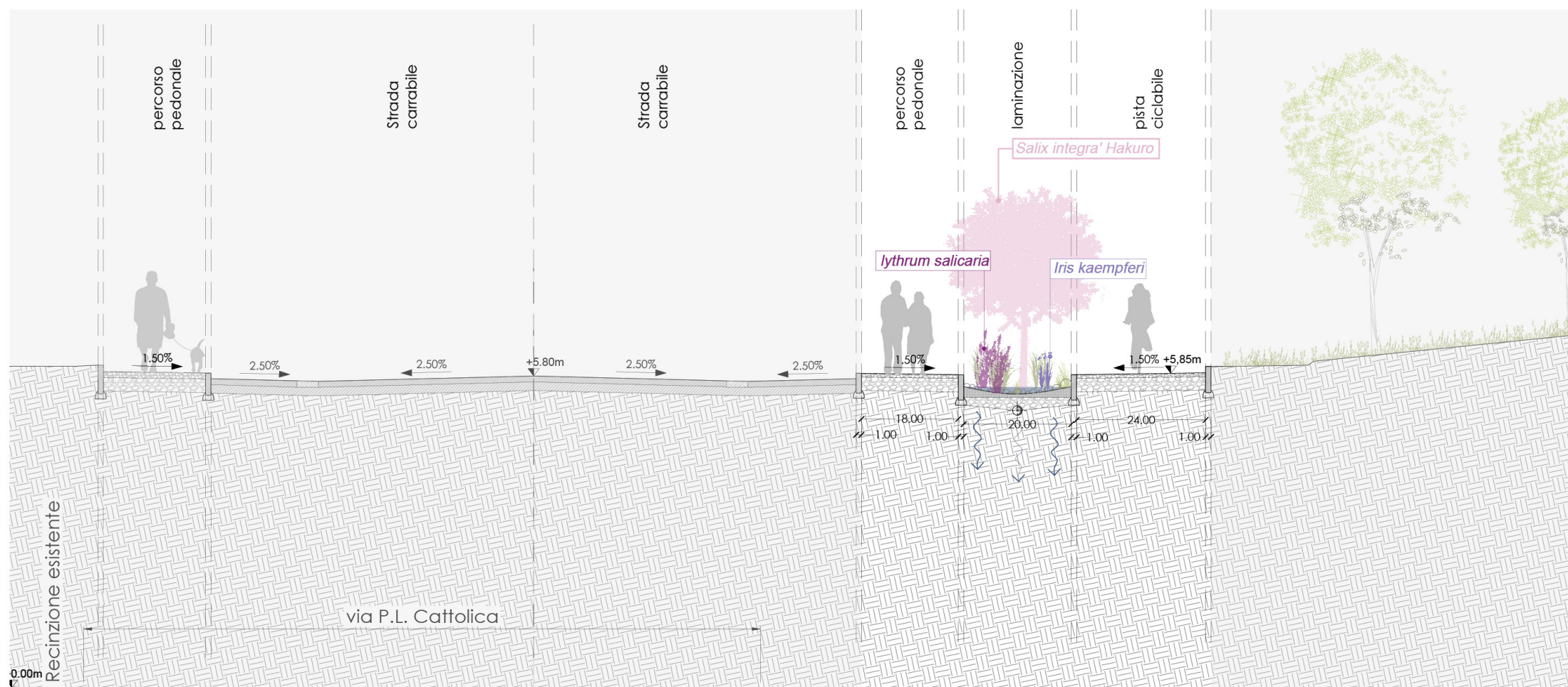

Asse 1.1 - Via Cattolica
Sezione 13

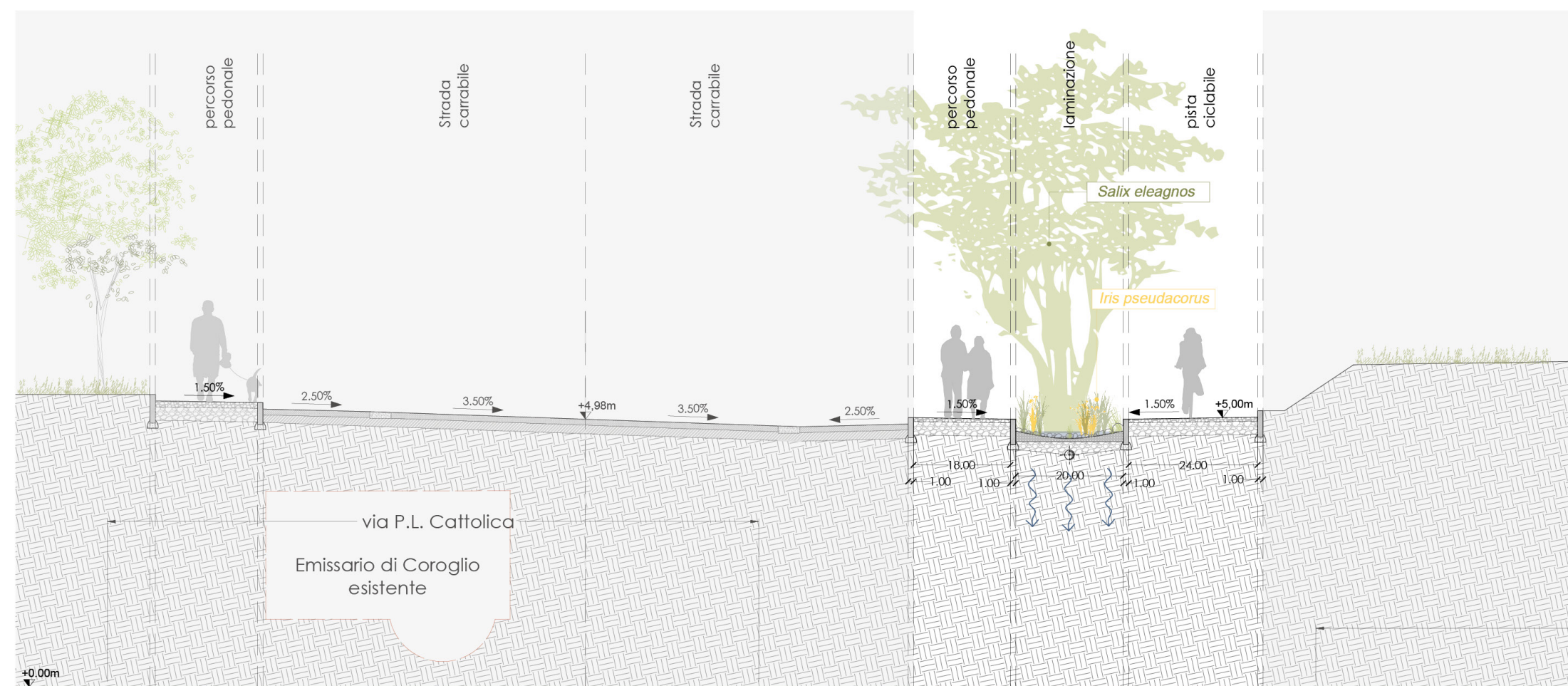

Asse 1.1 - Via Cattolica
Sezione 30

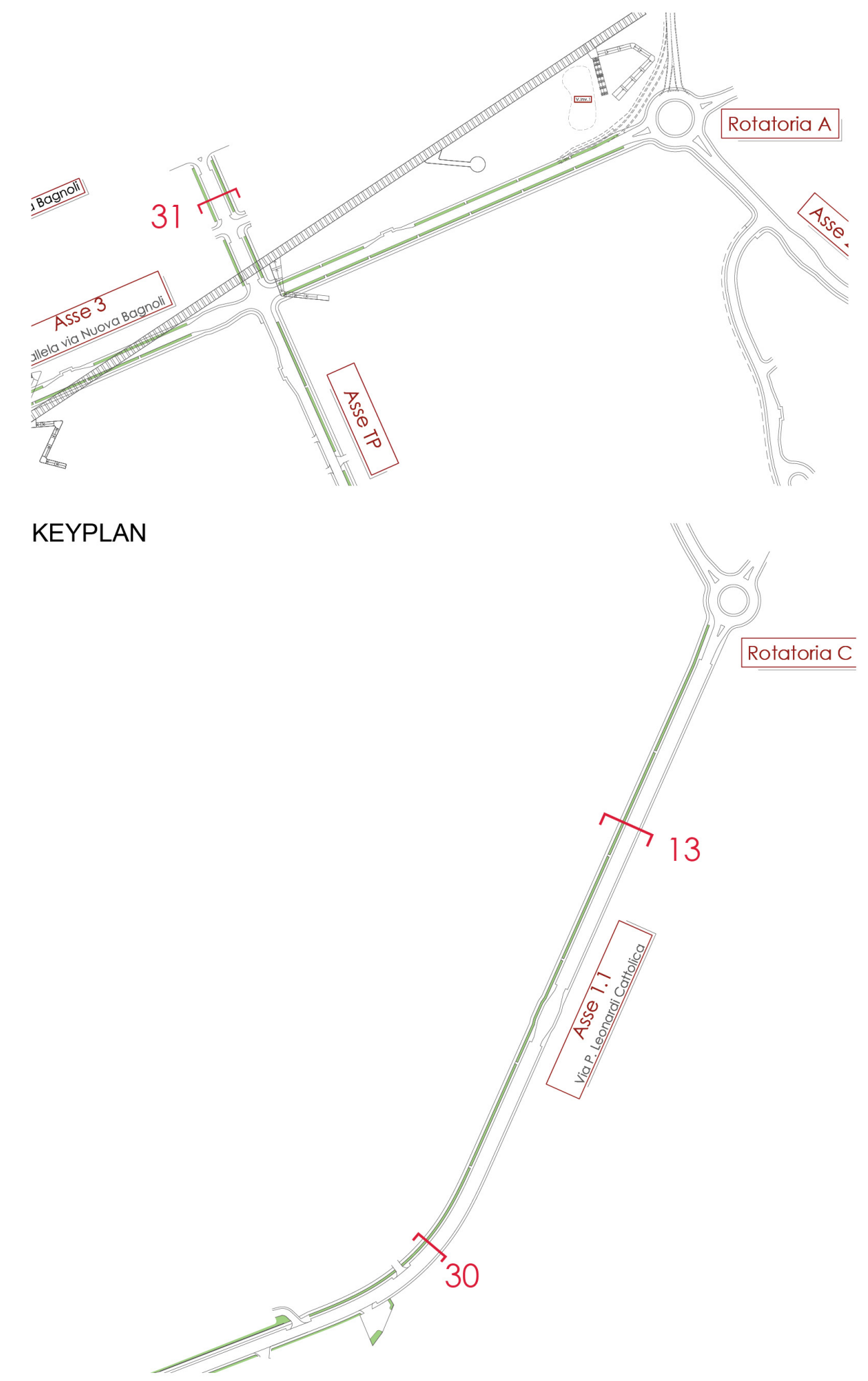
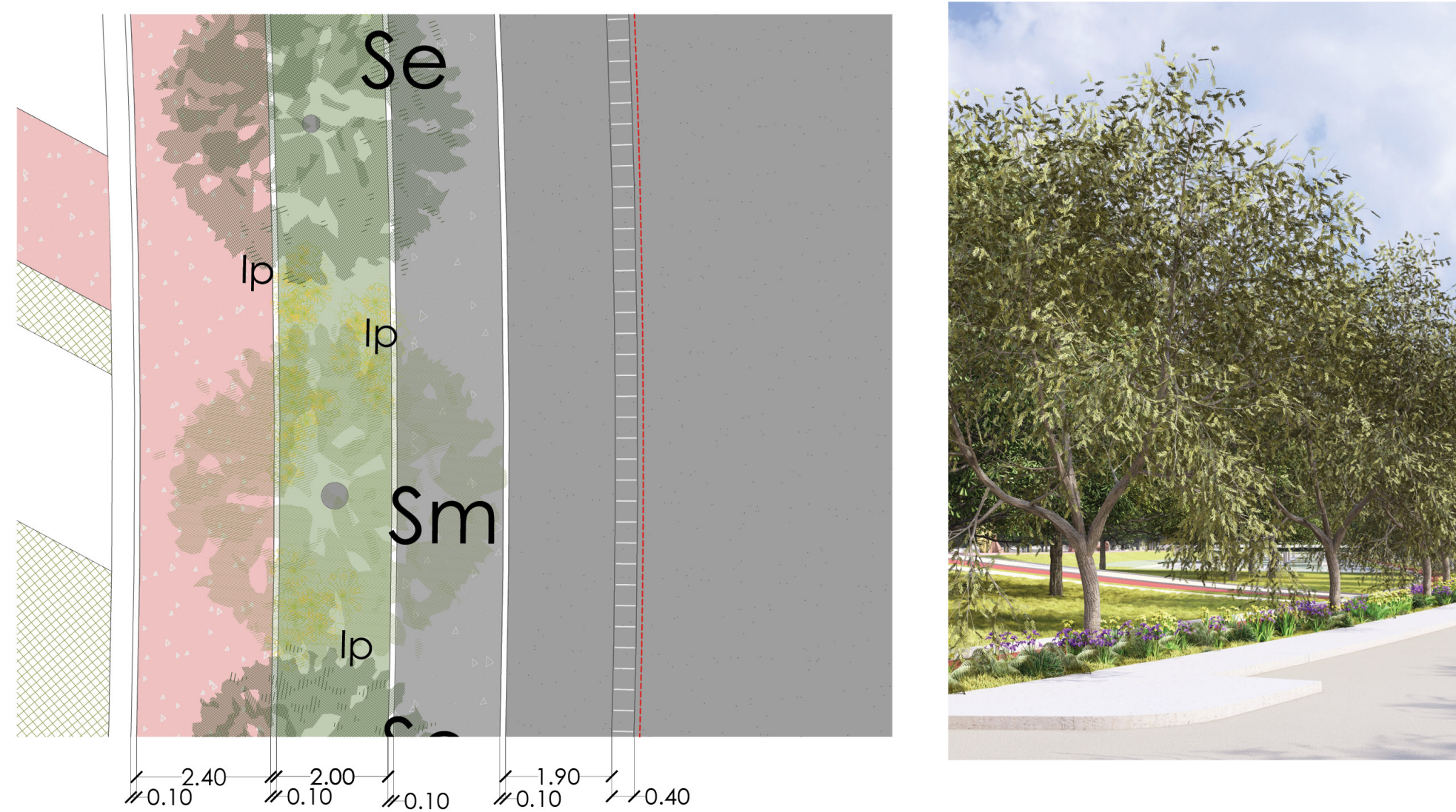
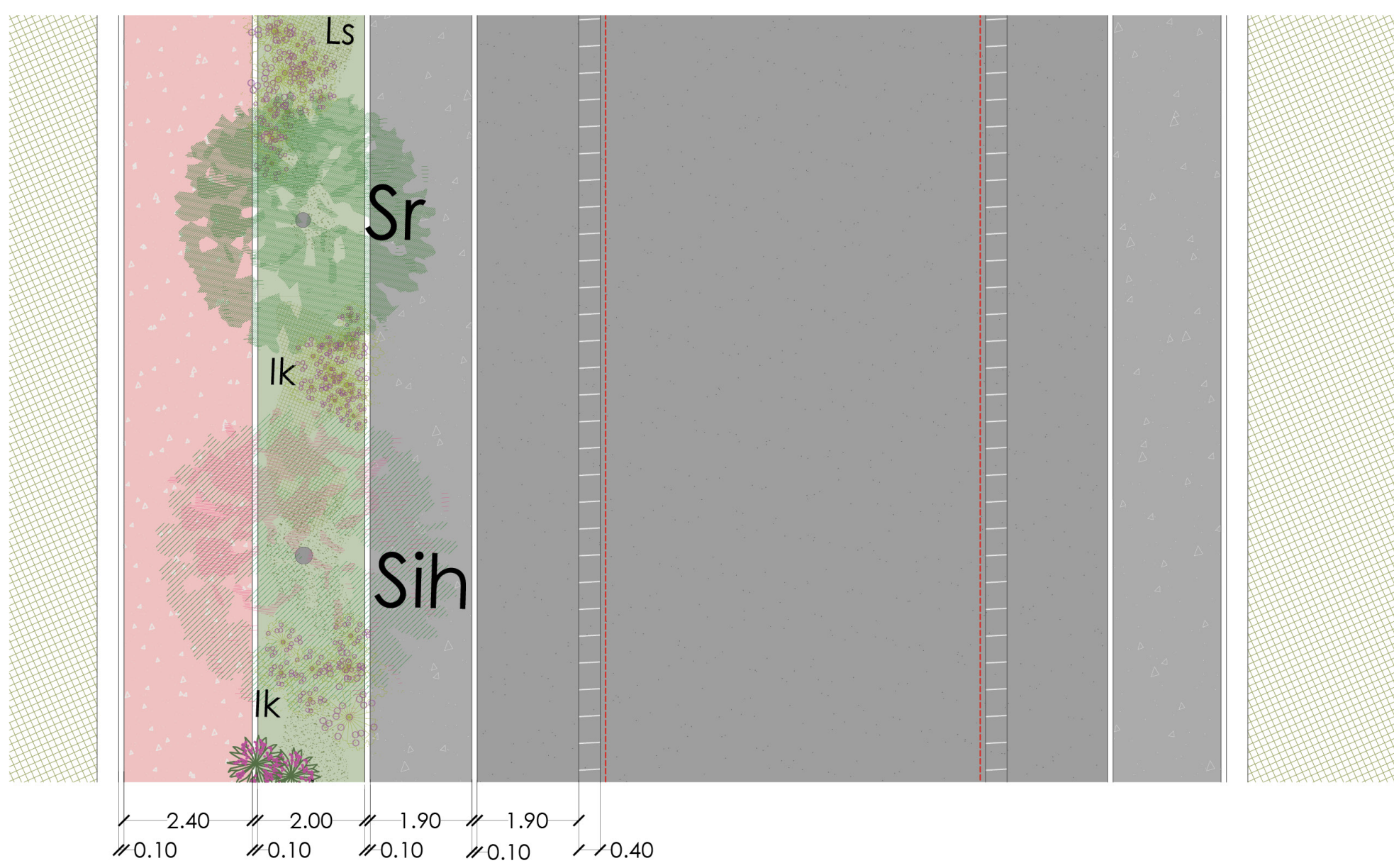
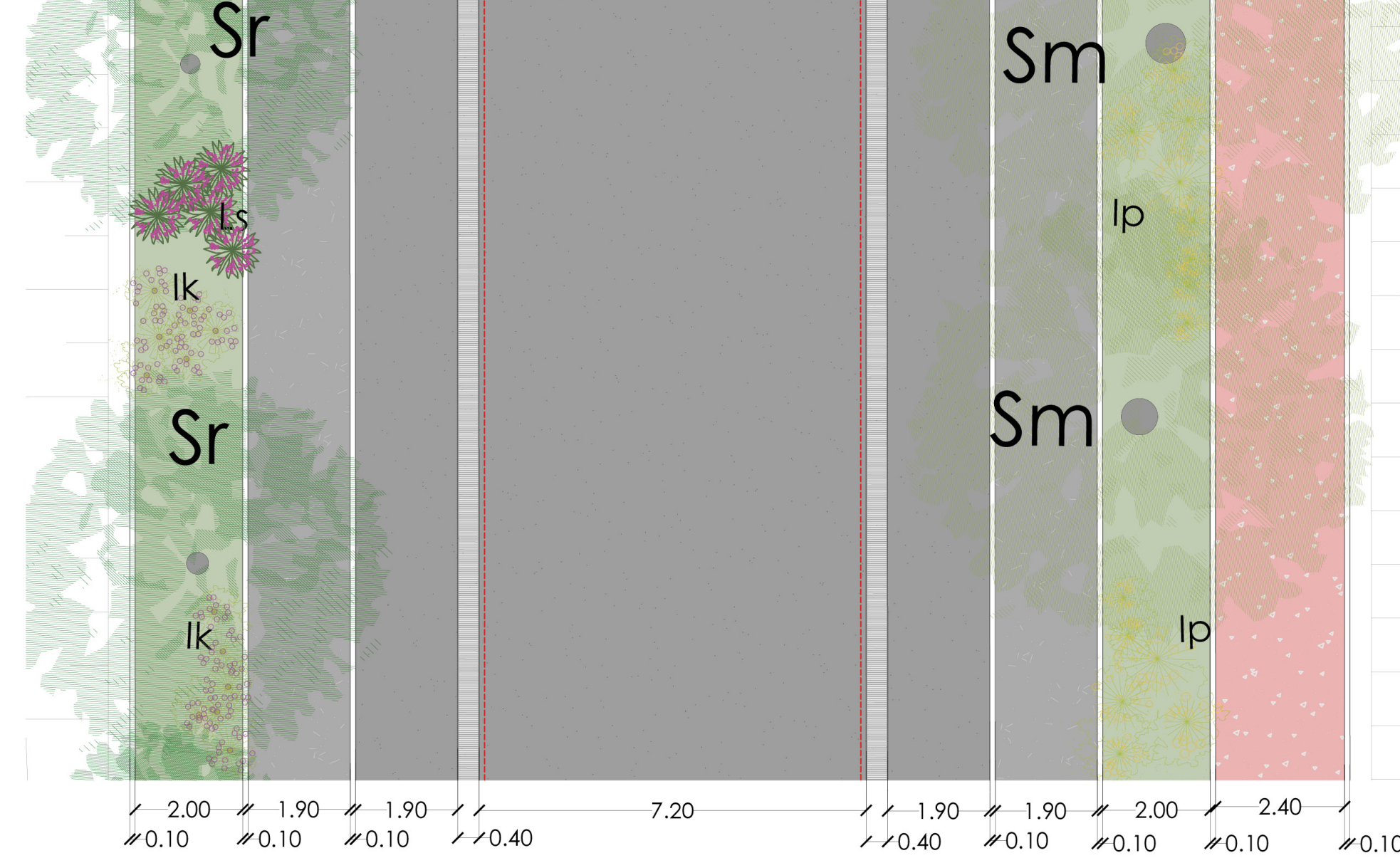

AREA DI RILEVANTE INTERESSE NAZIONALE DI BAGNOLI - COROGLIO (NA)

D.P.C.M. 15.10.2015

Interventi per la bonifica ambientale e rigenerazione urbana dell'area di Bagnoli - Coroglio

Infrastrutture, reti idriche, trasportistiche ed energetiche dell'area del Sito di Interesse Nazionale di Bagnoli - Coroglio

Presidenza del Consiglio dei Ministri
IL COMISSARIO STRAORDINARIO DEL GOVERNO
PER LA BONIFICA AMBIENTALE E RIGENERAZIONE URBANA
DELL'AREA DI RILEVANTE INTERESSE NAZIONALE
BAGNOLI - COROGLIO

STAZIONE APPALTANTE

INVITALIA S.p.A. - Settore Abitazioni. In ottemperanza all'art. 33 del D.L. n. 152/2001, convertito con legge n. 184/2004, e del D.P.C.M. 15 ottobre 2015, ai fini della partecipazione al concorso del Programma di Riassetto Ambientale e la Rigenerazione Urbana per il Sito di Interesse Nazionale di Bagnoli-Coroglio

RESPONSABILE UNICO DEL PROCEDIMENTO: Ing. Daniele BENOZZI

PROGETTO DI FATIBILITA' TECNICA ED ECONOMICA

PROGETTAZIONE GEOTECHNICA STRUTTURALE E STRADALE
Ing. Lorenzo CONERESA

PROGETTAZIONE IDRAULICA
Ing. Claudio CORNACIOLA

PROGETTAZIONE ENERGETICA E TELECOMUNICAZIONI
Ing. Claudio CORNACIOLA

RELAZIONE GEOLOGICA
Dot. Geol. Vincenzo GUIDO

PROGETTAZIONE DELLA SICUREZZA
Geom. Alessandro FABRI
Ing. Michele PIZZA

COMPUTI E STIME
Geom. Germano DI MARTINO

GRUPPO DI LAVORO INTERNO
Collaboratori:
Geom. Germano DI MARTINO
Geom. Alessandro FABRI
Ing. Davide GREDA
Ing. Niccolò LAURO
Ing. Alessio MARFI
Ing. Angelo TERRACCIANO
Ing. Marcello SPINÈ

SUPPORTO OPERATIVO:
Ing. Marco CANNI
Arch. Alessia FRIZZO
Ing. Caterina FORTE
Ing. Leonardo GALICCO
Ing. Lucia DI BANNO
Ing. Daniela LINDINI
Ing. Alessandra PAOLETTI
Ing. Domenico CERIALDO
Ing. Cristina PASSONI

RAGGRUPPAMENTO TEMPORANEO DI PROFESSIONISTI

MANDATARIA
VIA INGEGNERIA S4
Via Flaminia, 999A
00189 Roma (RM)

COORDINAMENTO DELLA PROGETTAZIONE
Ing. Marco DI COROGLIO

PROGETTAZIONE OPERE STRUTTURALI
Ing. Paolo VIRELLI

PROGETTAZIONE OPERE STRUTTURALI SPECIALI
Ing. Francesco NICCHARELLI

PROGETTAZIONE OPERE IMPIANTISTICHE ELETTRICHE
Ing. Paolo VIRELLI

PROGETTAZIONE OPERE DI VIABILITA' ORDINARIA
Ing. Tommaso BARZICCO

PROGETTAZIONE AREA SANT'ANTONIO-HUB DI COROGLIO
Ing. Giuseppe VACCA

PROGETTAZIONE OPERE IDRAULICHE A RETE
Ing. Giulio VIRELLI

PROGETTAZIONE OPERE A MARE E IMPIANTO TAF 3
Ing. Roberto CHEFFI

COORDINAMENTO SICUREZZA
Ing. Paolo DI COROGLIO

RELAZIONE GEOLOGICA
Geom. Massimo LANDINI

RELAZIONE ARCHEOLOGICA
Arch. Lucia DI BANNO

RELAZIONE ACUSTICA
Ing. Tommaso BARZICCO

GIOVANE PROFESSIONISTA
Ing. Andrea ESPOSITO
Ing. Raffaele VASSALLO
Ing. Serena ONERO

DISEGNATORI
Geom. Salvatore DONATELLO
Geom. Paolo CORNELLI
P.L. SIMONE
Geom. Cristina CERULLO
Per. Ing. Giuseppe CORATTELLA
Geom. Luigi MARTINELLI

Funzione Servizi di Ingegneria

Dirigenza Area Tecnica
Opere civili:
Arch. Giulia LEONI

PROGETTO DEFINITIVO

| Elaborato | DATA | NOME | FIRMA |
|------------|-------------|--------|-------|
| REDATTO | APRILE 2024 | F.L. | |
| VERIFICATO | APRILE 2024 | G.P. | |
| APPROVATO | APRILE 2024 | M.D.G. | |

Sezione Aiuole di laminazione via Nuova Bagnoli e via L. Cattolica

| REVISIONE | DATA | AGGIORNAMENTI | SCALA | CODICE ELABORATO |
|-----------|-------------|--|--------|----------------------|
| 0 | APRILE 2024 | EMISSIONE Ottemperanze prescrizioni MIC e MASE | 1:5000 | OV-PL-SX-11-01-01-05 |

CODICE FILE: 3021INVOPVPLSX11010105