

LEGENDA

- Area di progetto
- Area d'impianto
- Sistema d'accumulo
- Elettrodotto AT
- SE Terna Raddusa 380/150 kV

Pericolosità idraulica

- P1
- P2
- P3
- P4



**PROGETTO DEFINITIVO DI UN PROGETTO AGRIVOLTAICO
DENOMINATO "RAMACCA IUDICA" CON POTENZA INSTALLATA
40,22592 MW_p E POTENZA IN IMMISSIONE PARI A 40 MW CON 20
MW DI ACCUMULO SITO TRA LE CONTRADE ALBOSPINO, VAITA E
VAITELLO, COMUNE DI RAMACCA (CT)**

Codice elaborato	Data	Livello progettazione	Emesso	Verificato	Approvato	REV.
07_T08	17/05/2024	Definitivo	Ing. M.C. Di Marco	Ing. M.C. Di Marco	Ing. A. Apa	00

ELABORATO:
INQUADRAMENTO TERRITORIALE:
PERICOLOSITA' IDRAULICA

SCALA: 1:10.000 TAVOLA: 1/2

SOCIETA' PROPONENTE:



RIC ENERGY
CAPRARA SOLARE S.R.L.
Via Giuseppe Pozone 5
20121 - Milano (Italia)
PEC: caprarasolarelegalmail.it
CF:1295030969

TIMBRE E FIRME:

PROGETTAZIONE:



E-PRIMA
E-PRIMA S.R.L.
Via Manginelli 20/C
95030 Nicolosi (CT)
tel:095914116 - cell:339533392
email:info@e-prima.eu

TIMBRE E FIRME:

ORIENTAMENTO



SCALA METRICA

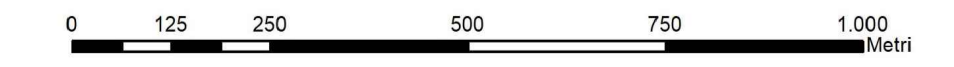

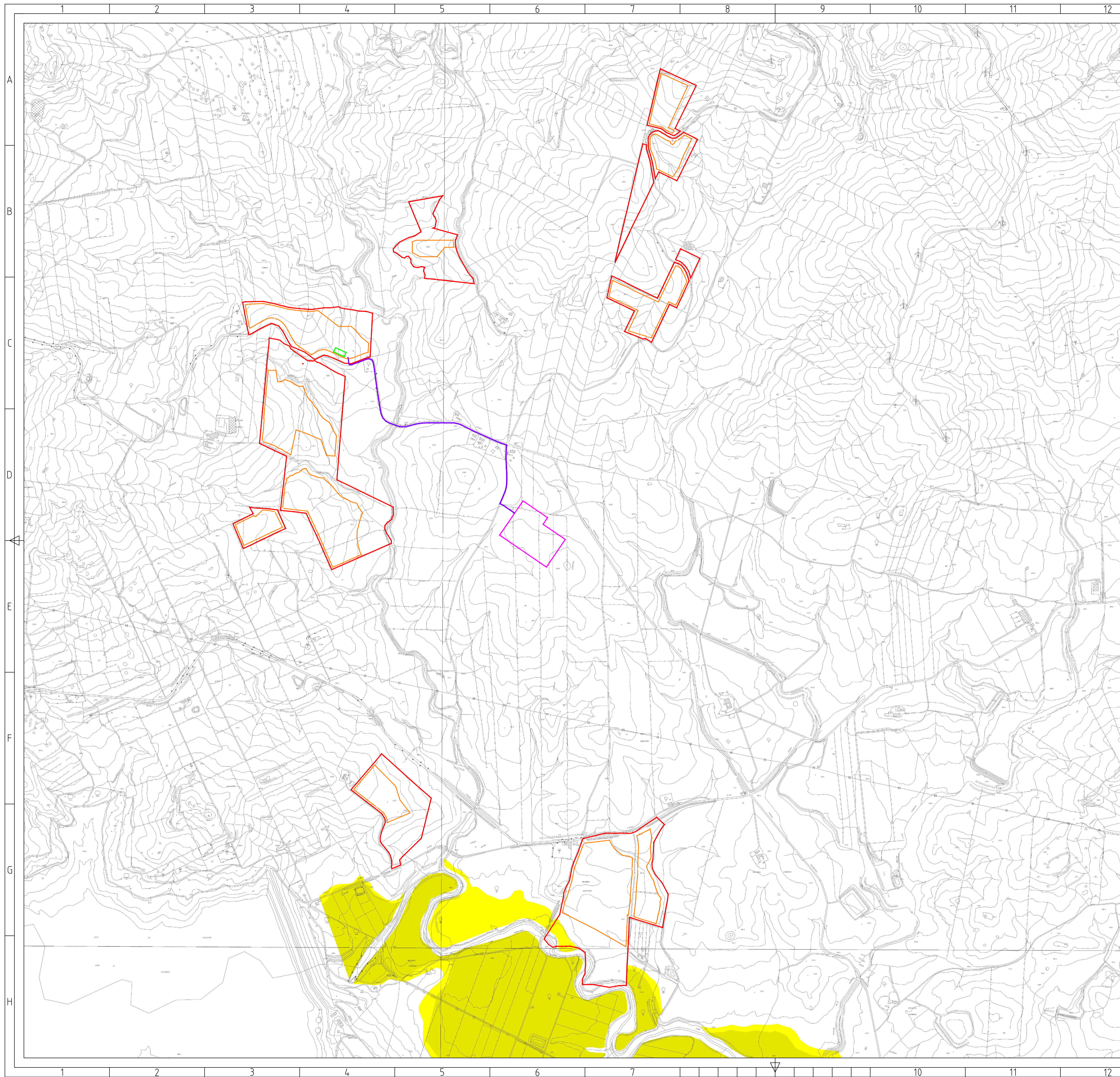

LEGENDA

- Area di progetto
- Area d'impianto
- Sistema d'accumulo
- Elettrodotto AT
- SE Terna Raddusa 380/150 kV

Rischio idraulico

- R1
- R2
- R3
- R4



**PROGETTO DEFINITIVO DI UN PROGETTO AGRIVOLTAICO
DENOMINATO "RAMACCA IUDICA" CON POTENZA INSTALLATA
40,22592 MW_p E POTENZA IN IMMISSIONE PARI A 40 MW CON 20
MW DI ACCUMULO SITO TRA LE CONTRADE ALBOSPINO, VAITA E
VAITELLO, COMUNE DI RAMACCA (CT)**

Codice elaborato	Data	Livello progettazione	Emesso	Verificato	Approvato	REV.
07_T08	17/05/2024	Definitivo	Ing. M.C. Di Marco	Ing. M.C. Di Marco	Ing. A. Apa	00

ELABORATO:
INQUADRAMENTO TERRITORIALE:
RISCHIO IDRAULICO

SCALA: 1:10.000 TAVOLA: 2/2

SOCIETA' PROPONENTE:



RIC ENERGY
CAPRARA SOLARE S.R.L.
Via Giuseppe Pozzone 5
20121 - Milano (Italia)
PEC: caprarasolarelegalmail.it
CF:12950530969

TIMBRE E FIRME:

PROGETTAZIONE:



E-PRIMA
E-PRIMA S.R.L.
Via Manginelli 20/C
95030 Nicolosi (CT)
tel:095914116 - cell:339533392
email:info@e-prima.eu

TIMBRE E FIRME:

ORIENTAMENTO



SCALA METRICA

