

**LEGENDA**

- Area di progetto
- Area d'impianto
- Sistema d'accumulo
- Elettrodotto AT
- SE Terna Raddusa 380/150 kV

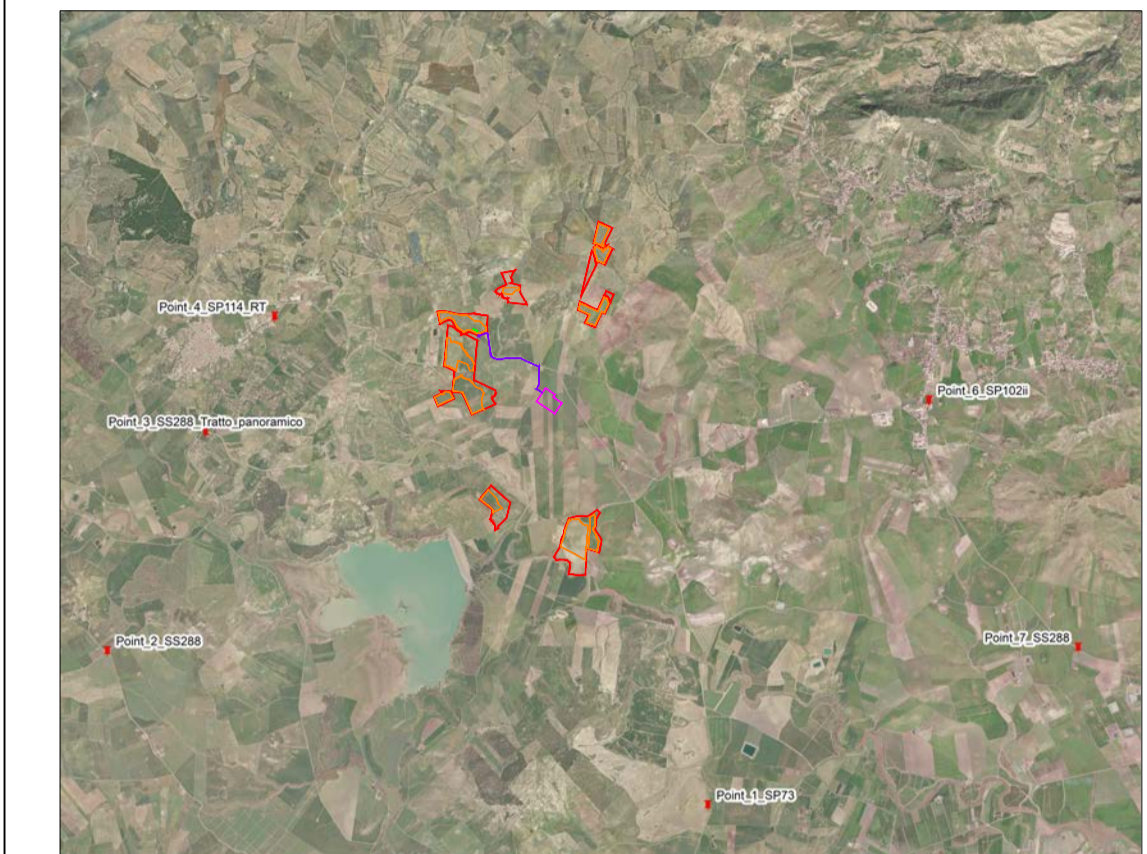

Point\_1\_SP73  
**viewshed**  
**VALUE**  
 Not Visible (no color)  
 Visible



**PROGETTO DEFINITIVO DI UN PROGETTO AGRIVOLTAICO DENOMINATO "RAMACCA IUDICA" CON POTENZA INSTALLATA 40,22592 MW<sub>p</sub> E POTENZA IN IMMISSIONE PARI A 40 MW CON 20 MW DI ACCUMULO SITO TRA LE CONTRADE ALBOSPINO, VAITA E VAITELLO, COMUNE DI RAMACCA (CT)**

Codice elaborato	Data	Livello progettazione	Emesso	Verificato	Approvato	REV.
32_101	17/05/2024	Definitivo	Ing. M.C. Di Marco	Ing. M.C. Di Marco	Ing. A. Apa	00

ELABORATO:  
 CARTA DELL'INTERVISIBILITÀ

SCALA: 1:25.000 TAVOLA: 1/7

**SOCIETÀ PROPONENTE:**



**RIC ENERGY**  
 CAPRARA SOLARE S.R.L.  
 Via Giuseppe Pozzane 5  
 20121 - Milano (Italia)  
 PEC: caprarasolare@ricmail.it  
 CF:12950530969

TIMBRE E FIRME:

**PROGETTAZIONE:**



**E-PRIMA**  
 E-PRIMA S.R.L.  
 Via Manginelli 20/C  
 95030 Nicolosi (CT)  
 tel:095914116 e - cell:339533392  
 email:info@e-prima.eu

TIMBRE E FIRME:

**ORIENTAMENTO**



**SCALA METRICA**

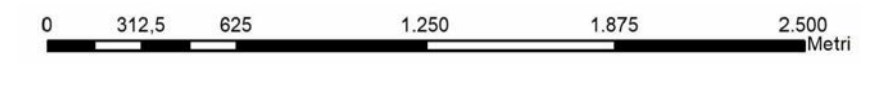

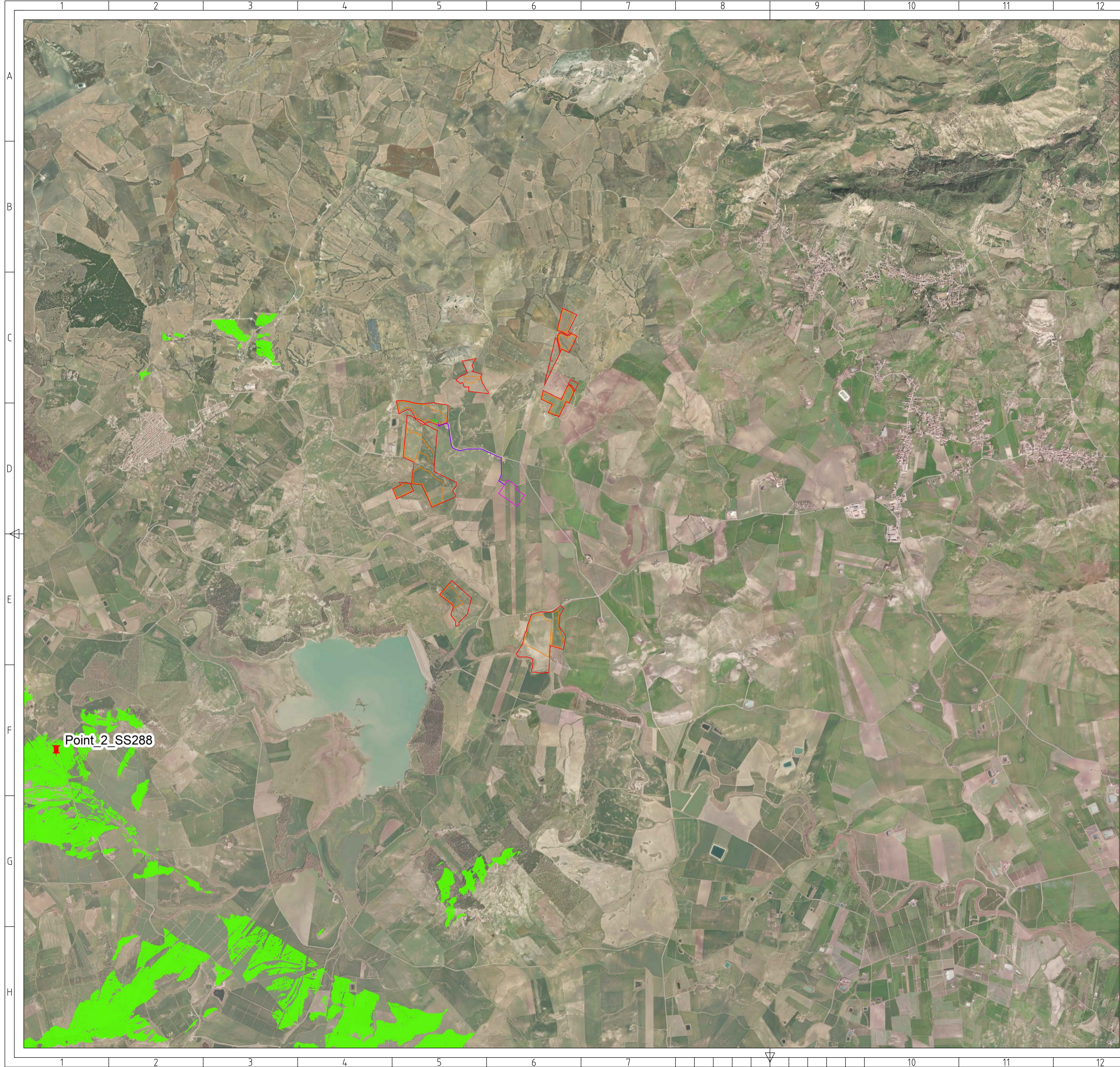

**LEGENDA**

- Area di progetto
- Area d'impianto
- Sistema d'accumulo
- Elettrodotto AT
- SE Terna Raddusa 380/150 kV

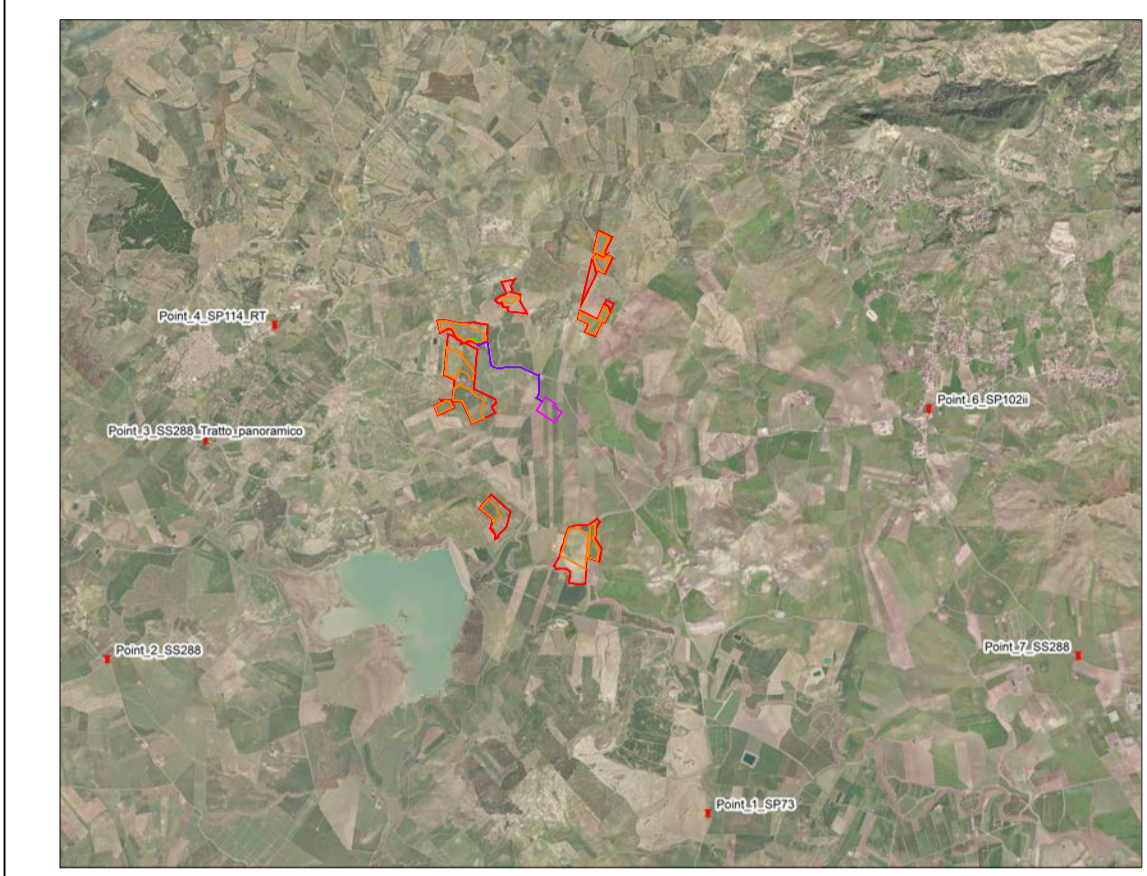

**PROGETTO DEFINITIVO DI UN PROGETTO AGRIVOLTAICO DENOMINATO "RAMACCA IUDICA" CON POTENZA INSTALLATA 40,22592 MW<sub>p</sub> E POTENZA IN IMMISSIONE PARI A 40 MW CON 20 MW DI ACCUMULO SITO TRA LE CONTRADE ALBOSPINO, VAITA E VAITELLO, COMUNE DI RAMACCA (CT)**

Codice elaborato	Data	Livello progettazione	Emesso	Verificato	Approvato	REV.
32_101	17/05/2024	Definitivo	Ing. M.C. Di Marco	Ing. M.C. Di Marco	Ing. A. Apa	00

ELABORATO:  
CARTA DELL'INTERVISIBILITÀ

SCALA: 1:25.000 TAVOLA: 2/7

**SOCIETÀ PROPONENTE:**

**RIC ENERGY**  
CAPRARA SOLARE S.R.L.  
Via Giuseppe Puzzone 5  
20121 - Milano (Italia)  
PEC: caprarasolare@legalmail.it  
CF:12950530969

TIMBRI E FIRME:

**PROGETTAZIONE:**

**E-PRIMA**  
E-PRIMA S.R.L.  
Via Manginelli 20/C  
95030 Nicolosi (CT)  
tel:095914116 - cell:339533392  
email:info@e-prima.eu

TIMBRI E FIRME:

ORIENTAMENTO

SCALA METRICA

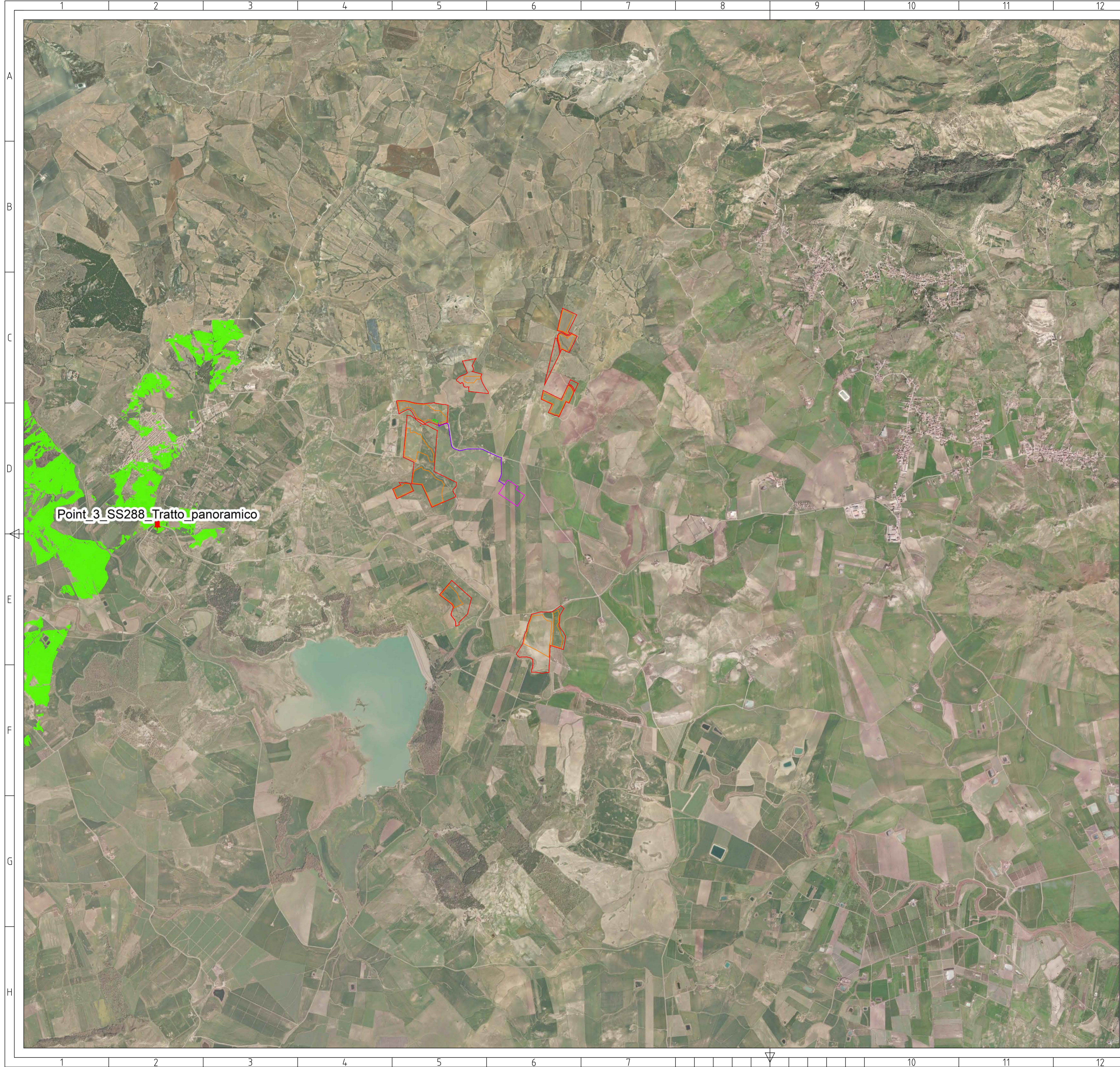

**LEGENDA**

- Area di progetto
- Area d'impianto
- Sistema d'accumulo
- Elettrodotto AT
- SE Terna Raddusa 380/150 kV

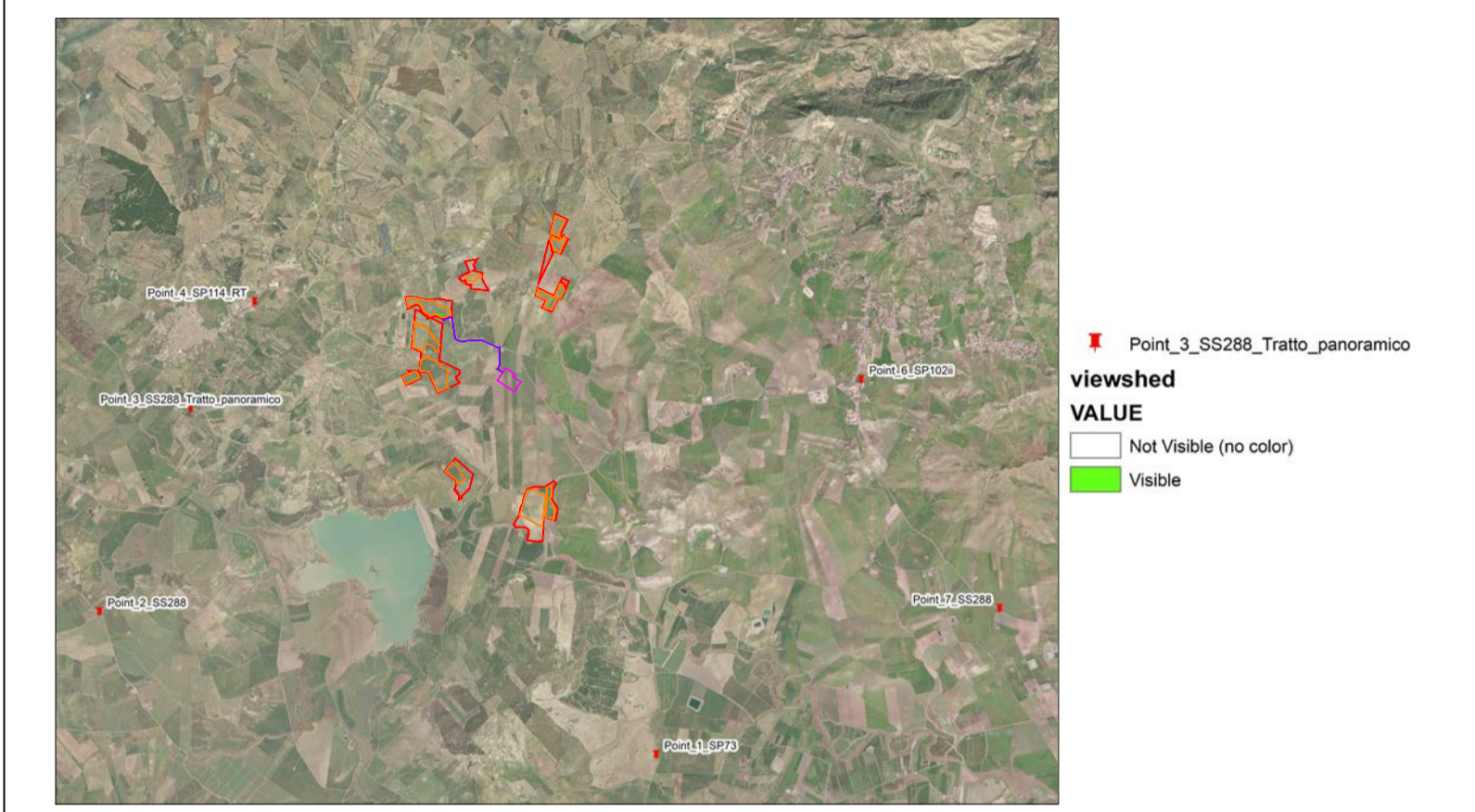

**PROGETTO DEFINITIVO DI UN PROGETTO AGRIVOLTAICO DENOMINATO "RAMACCA IUDICA" CON POTENZA INSTALLATA 40,22592 MW<sub>p</sub> E POTENZA IN IMMISSIONE PARI A 40 MW CON 20 MW DI ACCUMULO SITO TRA LE CONTRADE ALBOSPINO, VAITA E VAITELLO, COMUNE DI RAMACCA (CT)**

Codice elaborato	Data	Livello progettazione	Emesso	Verificato	Approvato	REV.
32_101	17/05/2024	Definitivo	Ing. M.C. Di Marco	Ing. M.C. Di Marco	Ing. A. Apa	00

ELABORATO:  
CARTA DELL'INTERVISIBILITÀ

SCALA: 1:25.000 TAVOLA: 3/7

**SOCIETÀ PROPONENTE:**

**RIC ENERGY**  
CAPRARA SOLARE S.R.L.  
Via Giuseppe Puzzone 5  
20121 - Milano (Italia)  
PEC: caprara@ricenergy.it  
CF:12950530969

TIMBRE E FIRME:

**PROGETTAZIONE:**

**E-PRIMA**  
E-PRIMA S.R.L.  
Via Manginelli 20/C  
95030 Nicolosi (CT)  
tel:095914116 - cell:339533392  
email:info@e-prima.eu

TIMBRE E FIRME:

**ORIENTAMENTO** **SCALA METRICA**

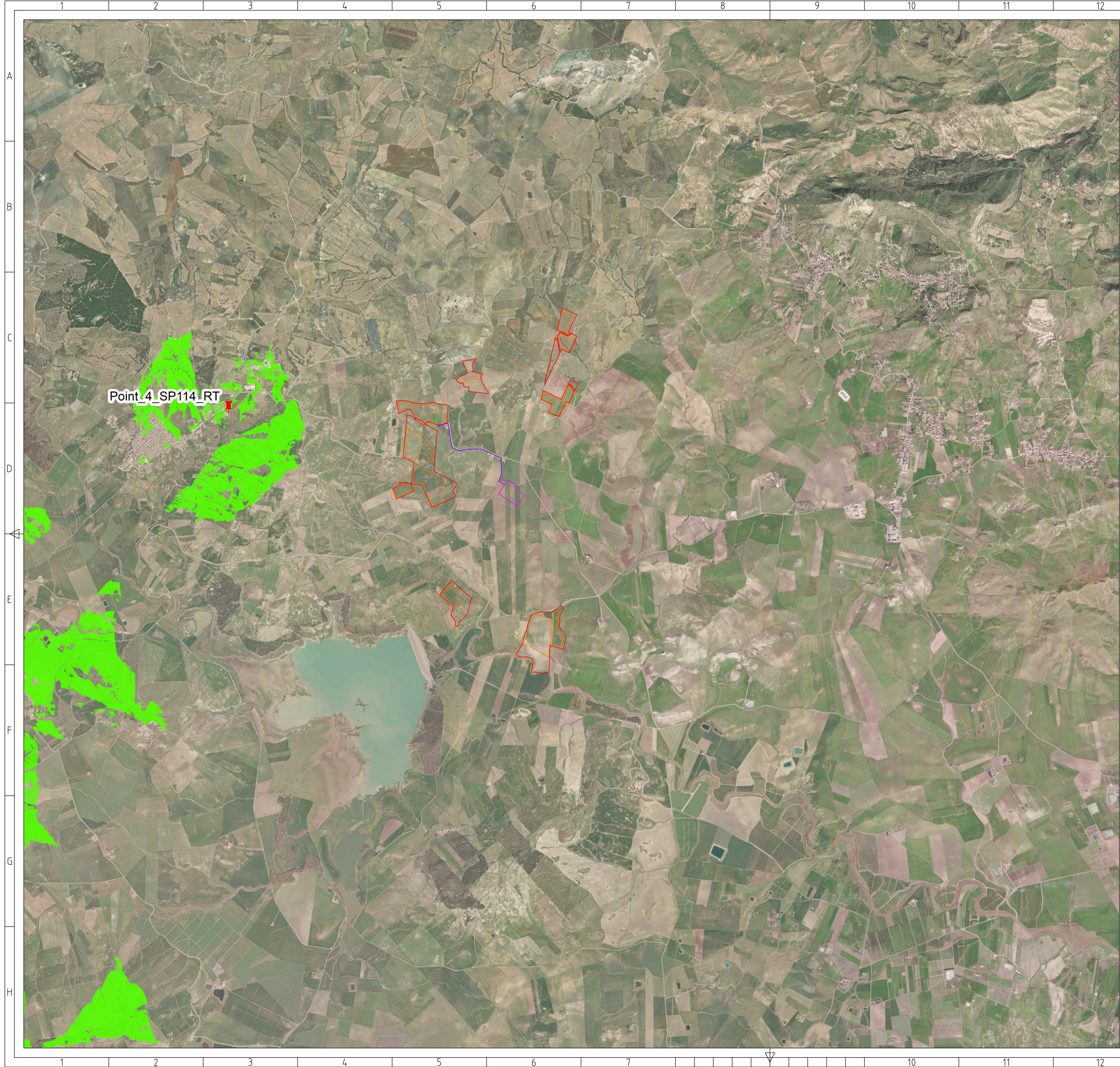

**LEGENDA**

- Area di progetto
- Area d'impianto
- Sistema d'accumulo
- Elettrodotto AT
- SE Terna Raddusa 380/150 kV

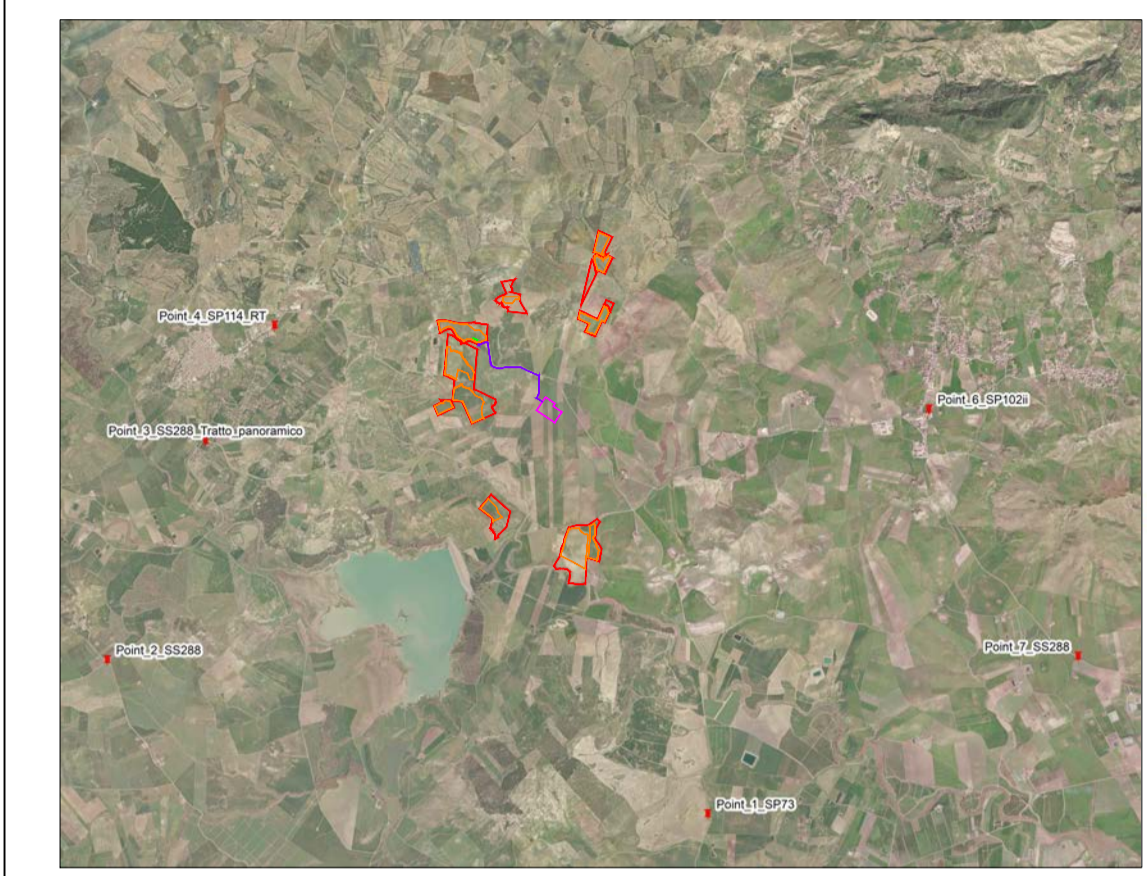

**PROGETTO DEFINITIVO DI UN PROGETTO AGRIVOLTAICO DENOMINATO "RAMACCA IUDICA" CON POTENZA INSTALLATA 40,22592 MW<sub>p</sub> E POTENZA IN IMMISSIONE PARI A 40 MW CON 20 MW DI ACCUMULO SITO TRA LE CONTRADE ALBOSPINO, VAITA E VAITELLO, COMUNE DI RAMACCA (CT)**

Codice elaborato	Data	Livello progettazione	Emesso	Verificato	Approvato	REV.
32_101	17/05/2024	Definitivo	Ing. M.C. Di Marco	Ing. M.C. Di Marco	Ing. A. Apa	00

ELABORATO:  
CARTA DELL'INTERVISIBILITÀ

SCALA: 1:25.000 TAVOLA: 4/7

**SOCIETÀ PROPONENTE:**

**RIC ENERGY**  
CAPRARA SOLARE S.R.L.  
Via Giuseppe Puzzone 5  
20121 - Milano (Italia)  
PEC: caprarasolare@legalmail.it  
CF:12950530969

TIMBRI E FIRME:

**PROGETTAZIONE:**

**E-PRIMA**  
E-PRIMA S.R.L.  
Via Manginelli 20/C  
95030 Nicolosi (CT)  
tel:095914116 - cell:339533392  
email:info@e-prima.eu

TIMBRI E FIRME:

ORIENTAMENTO

SCALA METRICA

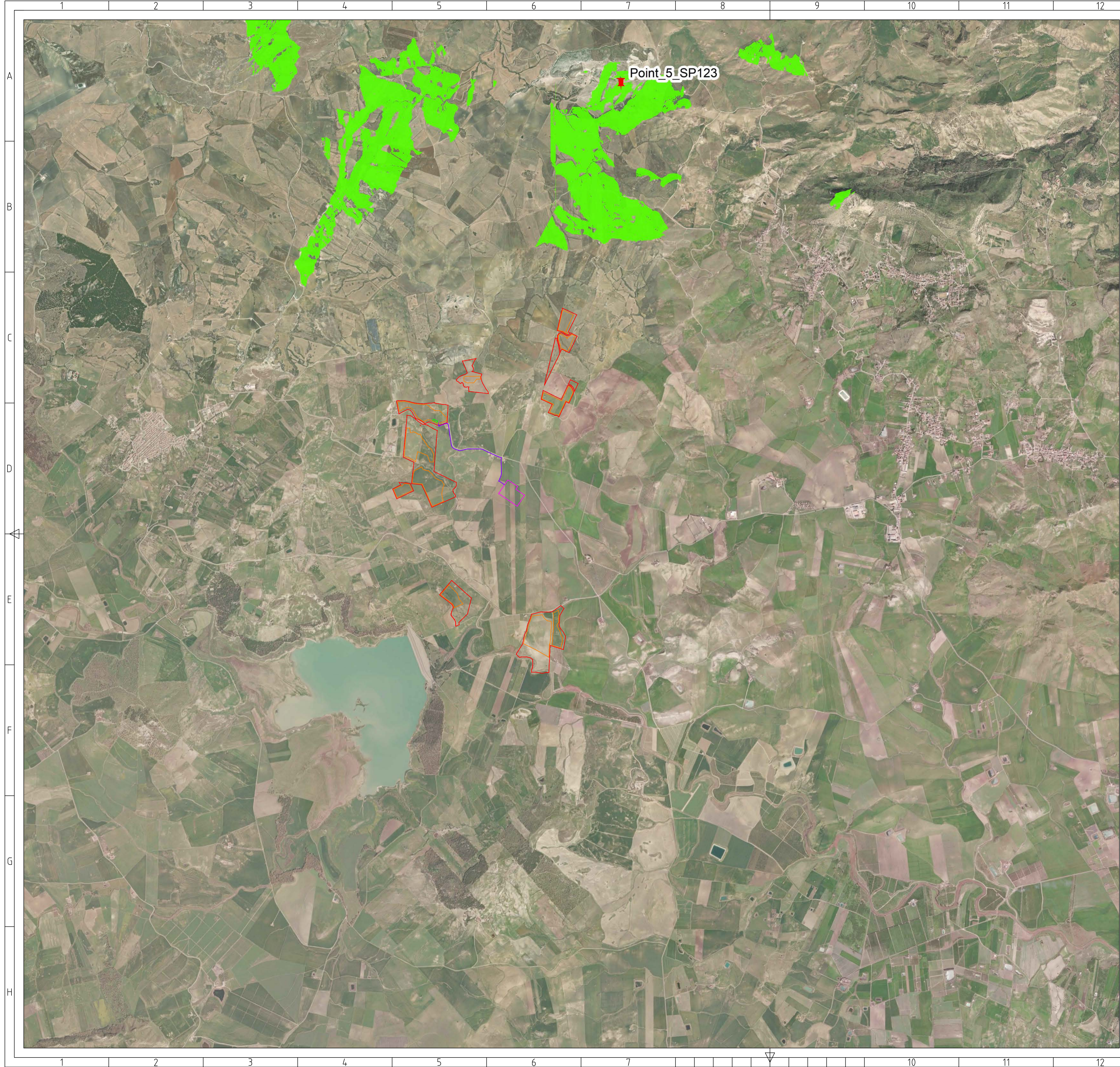

**LEGENDA**

- Area di progetto
- Area d'impianto
- Sistema d'accumulo
- Elettrodotto AT
- SE Terna Raddusa 380/150 kV

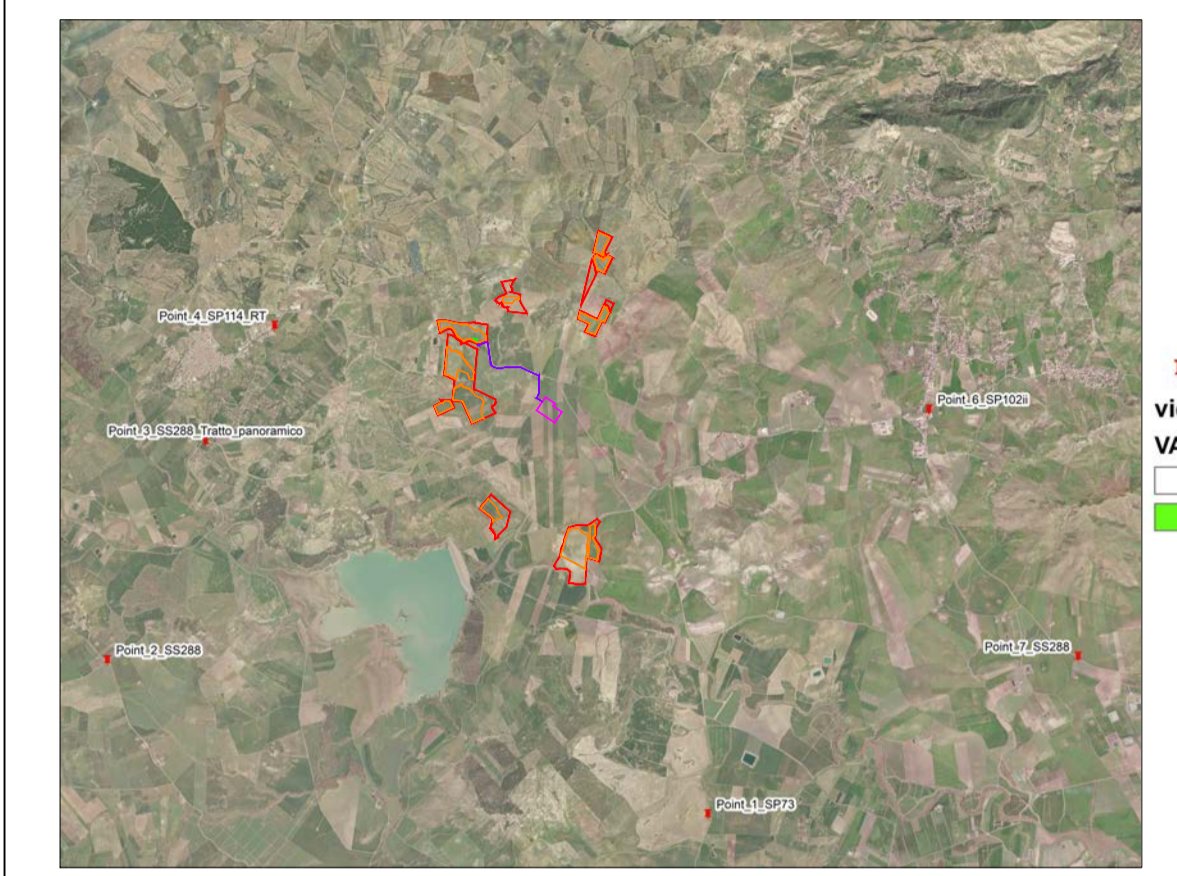

**PROGETTO DEFINITIVO DI UN PROGETTO AGRIVOLTAICO DENOMINATO "RAMACCA IUDICA" CON POTENZA INSTALLATA 40,22592 MW<sub>p</sub> E POTENZA IN IMMISSIONE PARI A 40 MW CON 20 MW DI ACCUMULO SITO TRA LE CONTRADE ALBOSPINO, VAITA E VAITELLO, COMUNE DI RAMACCA (CT)**

Codice elaborato	Data	Livello progettazione	Emesso	Verificato	Approvato	REV.
32_101	17/05/2024	Definitivo	Ing. M.C. Di Marco	Ing. M.C. Di Marco	Ing. A. Apa	00

ELABORATO:  
CARTA DELL'INTERVISIBILITÀ

SCALA: 1:25.000 TAVOLA: 5/7

**SOCIETÀ PROPONENTE:**

**RIC ENERGY**  
CAPRARA SOLARE S.R.L.  
Via Giuseppe Puzzone 5  
20121 - Milano (Italia)  
PEC: caprarasolare@legalmail.it  
CF:12950530969

TIMBRE E FIRME:

**PROGETTAZIONE:**

**E-PRIMA**  
E-PRIMA S.R.L.  
Via Manginelli 20/C  
95030 Nicolosi (CT)  
tel:095941416 - cell:339533392  
email:info@e-prima.eu

TIMBRE E FIRME:

ORIENTAMENTO

SCALA METRICA

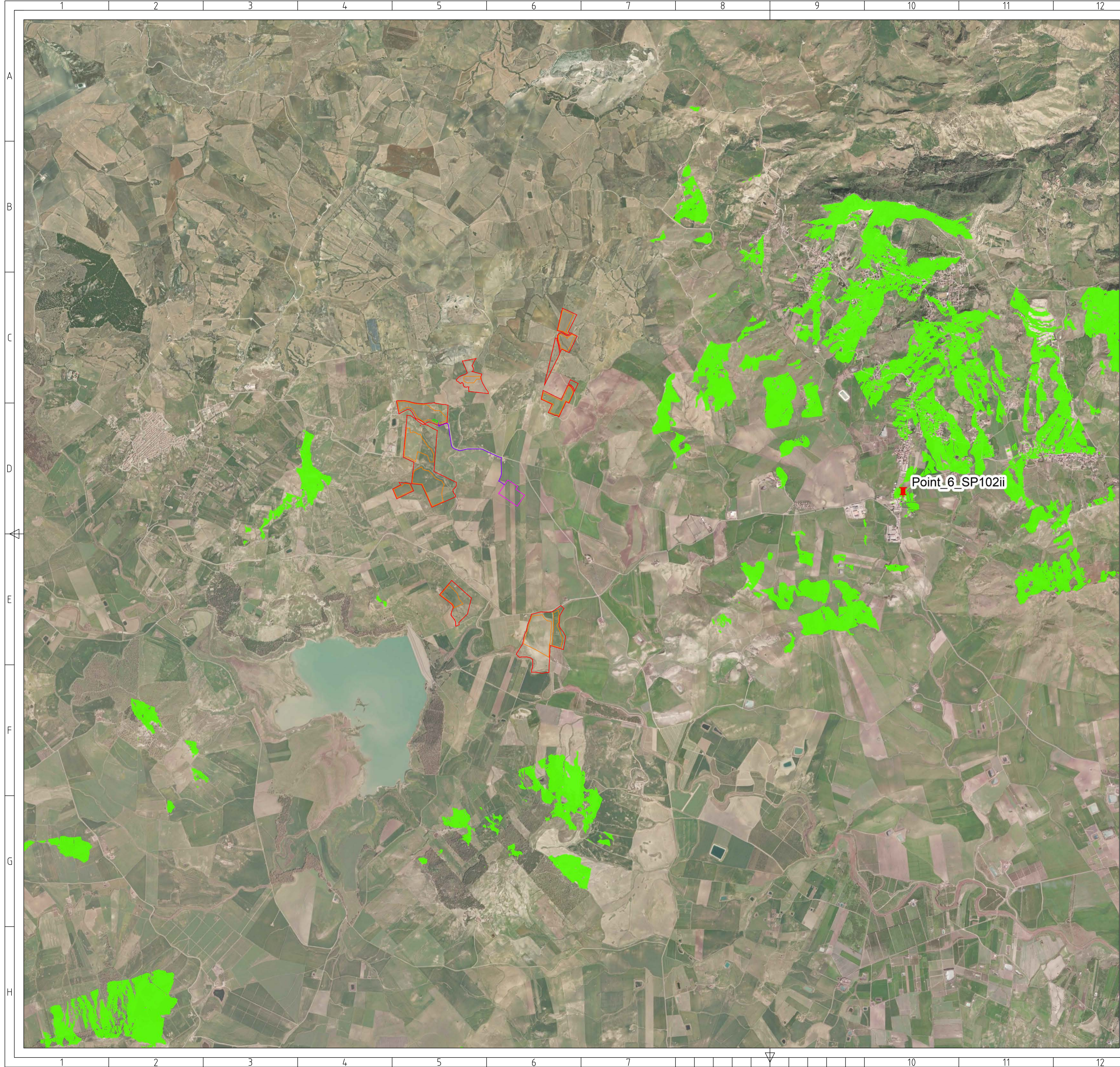

**LEGENDA**

- Area di progetto
- Area d'impianto
- Sistema d'accumulo
- Elettrodotto AT
- SE Terna Raddusa 380/150 kV

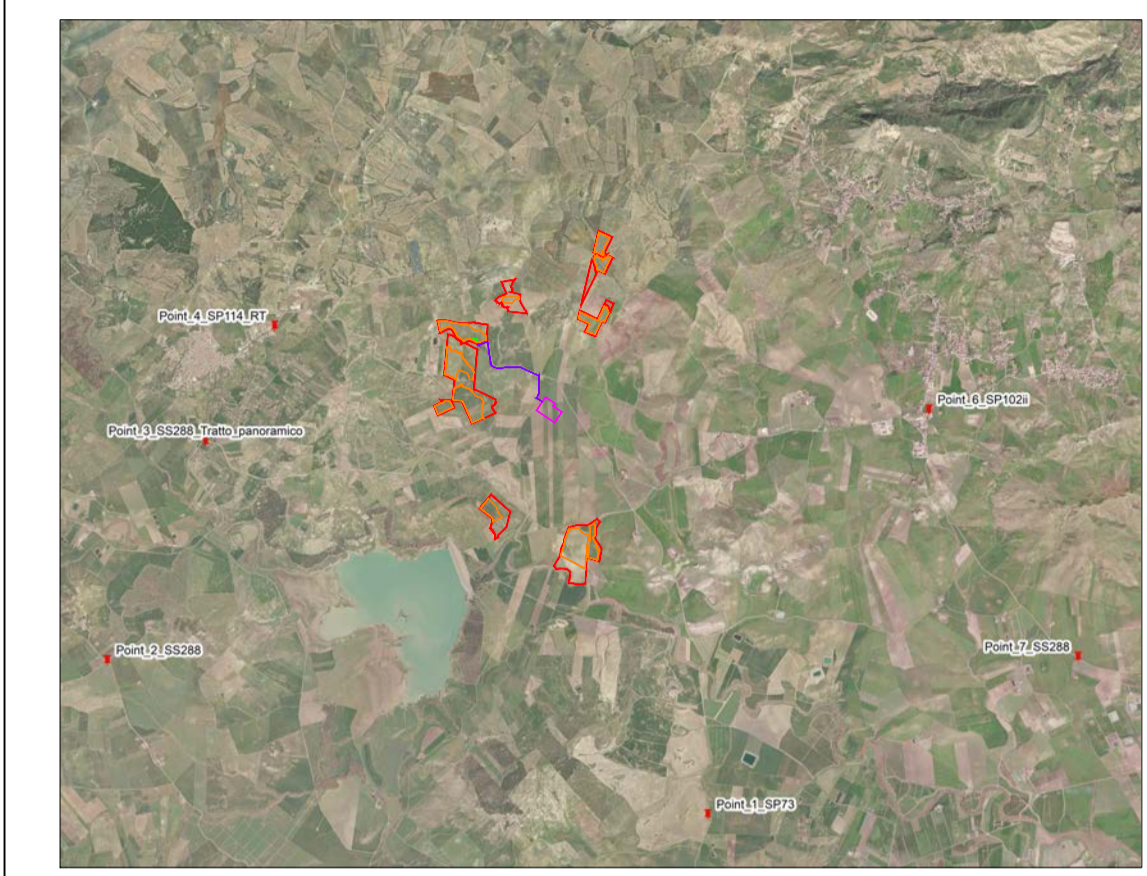

PROGETTO DEFINITIVO DI UN PROGETTO AGRIVOLTAICO DENOMINATO "RAMACCA IUDICA" CON POTENZA INSTALLATA 40,22592 MW<sub>p</sub> E POTENZA IN IMMISSIONE PARI A 40 MW CON 20 MW DI ACCUMULO SITO TRA LE CONTRADE ALBOSPINO, VAITA E VAITELLO, COMUNE DI RAMACCA (CT)

Codice elaborato	Data	Livello progettazione	Emesso	Verificato	Approvato	REV.
32_101	17/05/2024	Definitivo	Ing. M.C. Di Marco	Ing. M.C. Di Marco	Ing. A. Apa	00

ELABORATO:  
CARTA DELL'INTERVISIBILITÀ

SCALA: 1:25.000 TAVOLA: 6/7

**SOCIETÀ PROPONENTE:**



**RIC ENERGY**  
CAPRARA SOLARE S.R.L.  
Via Giuseppe Puzzone 5  
20121 - Milano (Italia)  
PEC: caprarasolarelegalmail.it  
CF:12950530969

TIMBRI E FIRME:

**PROGETTAZIONE:**



**E-PRIMA**  
E-PRIMA S.R.L.  
Via Manginelli 20/C  
95030 Nicolosi (CT)  
tel:095914116 - cell:339533392  
email:info@e-prima.eu

TIMBRI E FIRME:

**ORIENTAMENTO** **SCALA METRICA**





0 312.5 625 1.250 1.875 2.500 Metri

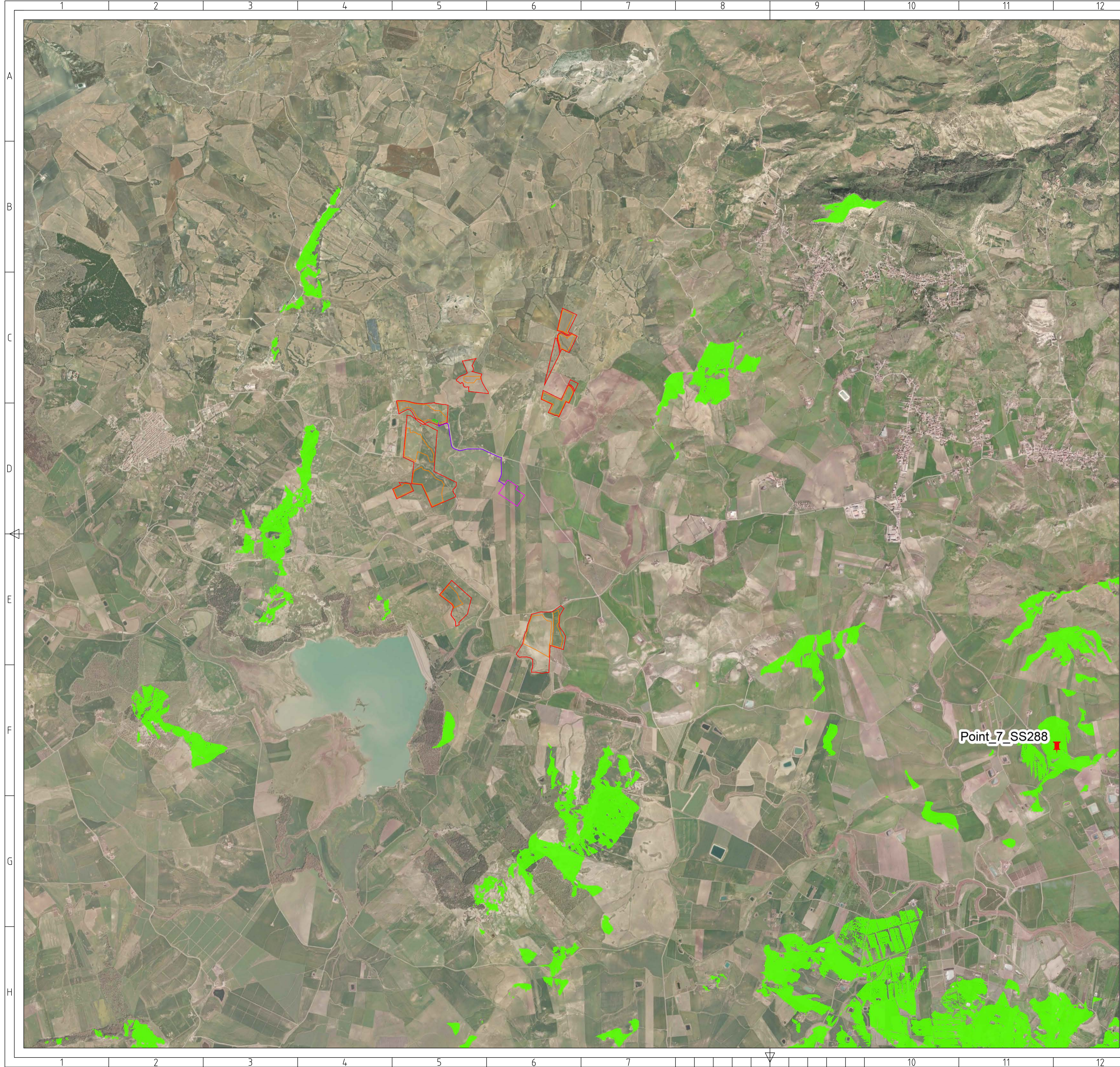

**LEGENDA**

- Area di progetto
- Area d'impianto
- Sistema d'accumulo
- Elettrodotto AT
- SE Terna Raddusa 380/150 kV

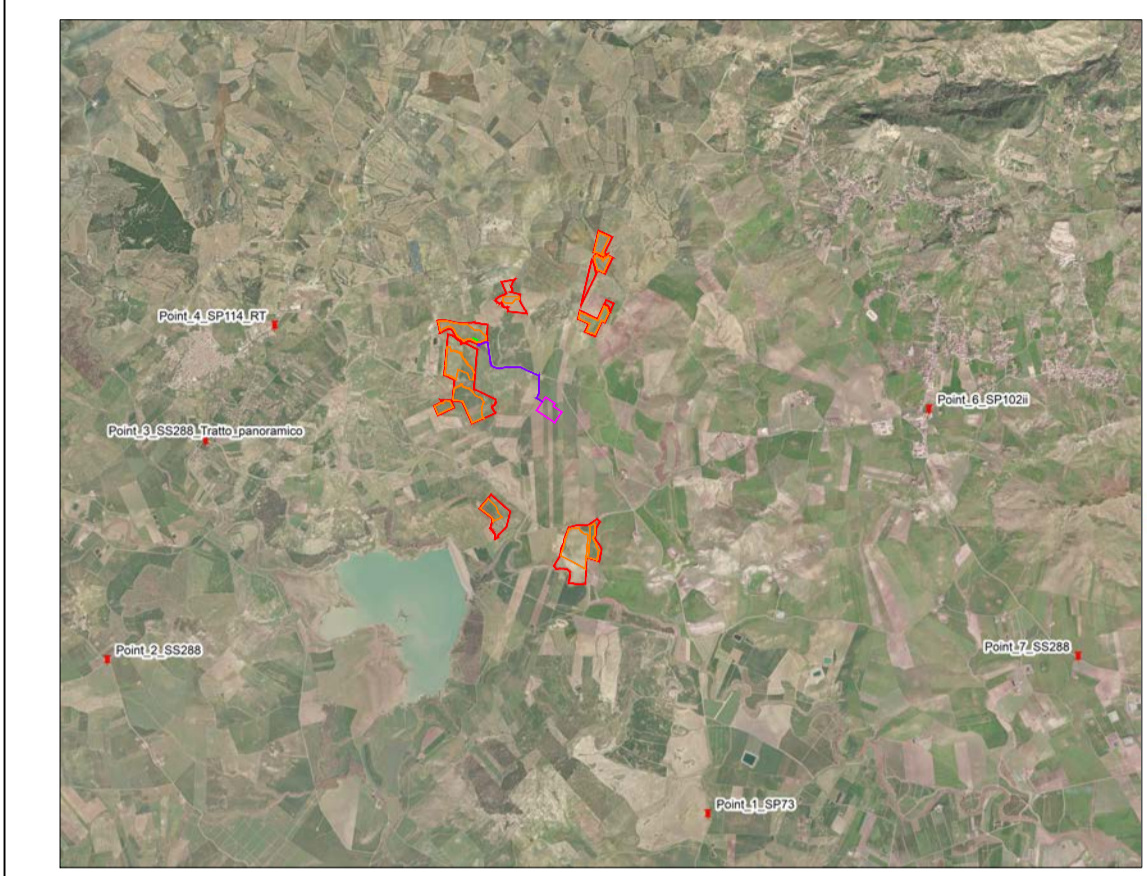

Point\_7\_SS288  
**viewshed**  
**VALUE**  
 Not Visible (no color)  
 Visible



PROGETTO DEFINITIVO DI UN PROGETTO AGRIVOLTAICO DENOMINATO "RAMACCA IUDICA" CON POTENZA INSTALLATA 40,22592 MW<sub>p</sub> E POTENZA IN IMMISSIONE PARI A 40 MW CON 20 MW DI ACCUMULO SITO TRA LE CONTRADE ALBOSPINO, VAITA E VAITELLO, COMUNE DI RAMACCA (CT)

Codice elaborato	Data	Livello progettazione	Emesso	Verificato	Approvato	REV.
32_I01	17/05/2024	Definitivo	Ing. M.C. Di Marco	Ing. M.C. Di Marco	Ing. A. Apa	00

ELABORATO:  
 CARTA DELL'INTERVISIBILITÀ  
 SCALA: 1:25.000 TAVOLA: 7/7

SOCIETÀ PROPONENTE:  
**RIC ENERGY**  
 CAPRARA SOLARE S.R.L.  
 Via Giuseppe Puzzone 5  
 20121 - Milano (Italia)  
 PEC: caprarasolare@legalmail.it  
 CF:12950530969

TIMBRI E FIRME:

PROGETTAZIONE:  
**E-PRIMA**  
 E-PRIMA S.R.L.  
 Via Manginelli 20/C  
 95030 Nicolosi (CT)  
 tel:095914116 - cell:339533392  
 email:info@e-prima.eu

TIMBRI E FIRME:

