



VISTA 1



VISTA 2



VISTA 3



VISTA 4



VISTA 5



VISTA 6

LEGENDA

- Area di progetto
- Sistema d'accumulo
- Elettrodotto AT
- Area d'impianto
- SE Terna Raddusa 380/150 kV

QUADRO D'UNIONE

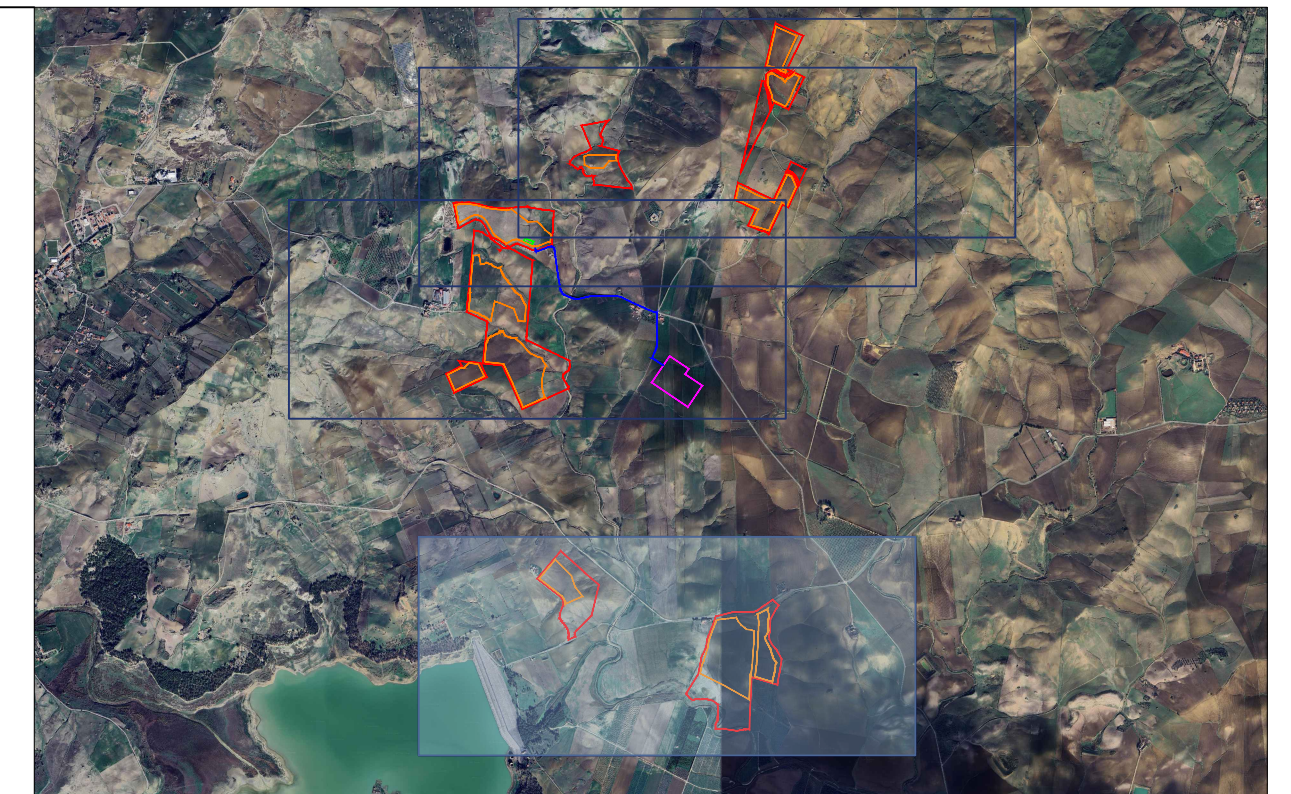

- Dettaglio
- 1 Coni ottici

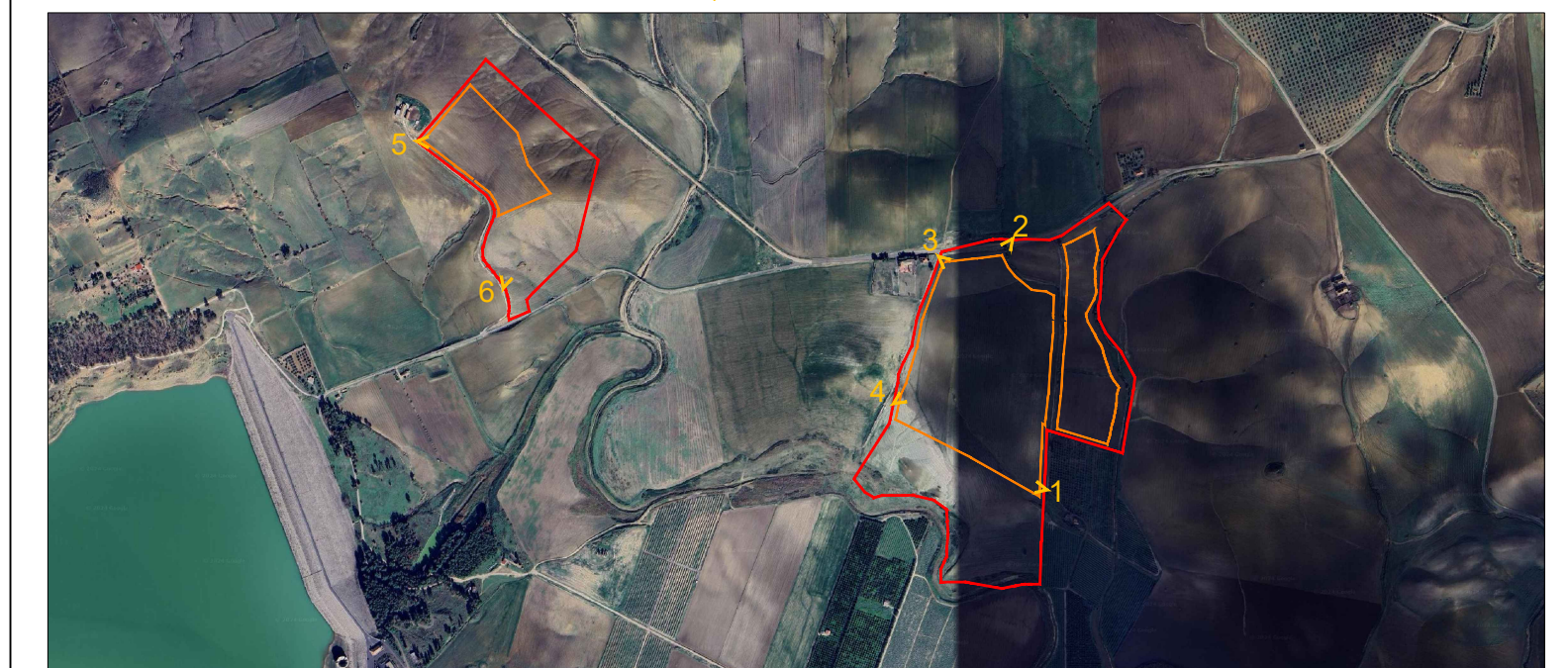

PROGETTO DEFINITIVO DI UN PROGETTO AGRIVOLTAICO DENOMINATO "RAMACCA IUDICA" CON POTENZA INSTALLATA 40,22592 MW_p E POTENZA IN IMMISSIONE PARI A 40 MW CON 20 MW DI ACCUMULO SITO TRA LE CONTRADE ALBOSPINO, VAITA E VAITELLO, COMUNE DI RAMACCA (CT)

Codice elaborato	Data	Livello progettazione	Emesso	Verificato	Approvato	REV.
33_F01	17/05/2024	Definitivo	Ing. M.C. Di Marco	Ing. M.C. Di Marco	Ing. A. Apa	00

ELABORATO:
INQUADRAMENTO FOTOGRAFICO

SCALA: - TAVOLA: 1/4

SOCIETA' PROPONENTE:



RIC ENERGY
CAPRARA SOLARE S.R.L.
Via Giuseppe Puzzone 5
20121 - Milano (Italia)
PEC: caprarasolare@legalmail.it
CF:12950530969

TIMBRI E FIRME:

PROGETTAZIONE:



E-PRIMA
E-PRIMA S.R.L.
Via Manginelli 20/C
95030 Nicolosi (CT)
tel:0959914116 e-mail:3339533392
email:info@e-prima.eu

TIMBRI E FIRME:

ORIENTAMENTO **SCALA METRICA**







VISTA 7



VISTA 8



VISTA 9



VISTA 10



VISTA 11



VISTA 12

LEGENDA

- Area di progetto
- Sistema d'accumulo
- Elettrodotto AT
- Area d'impianto
- SE Terna Raddusa 380/150 kV

QUADRO D'UNIONE

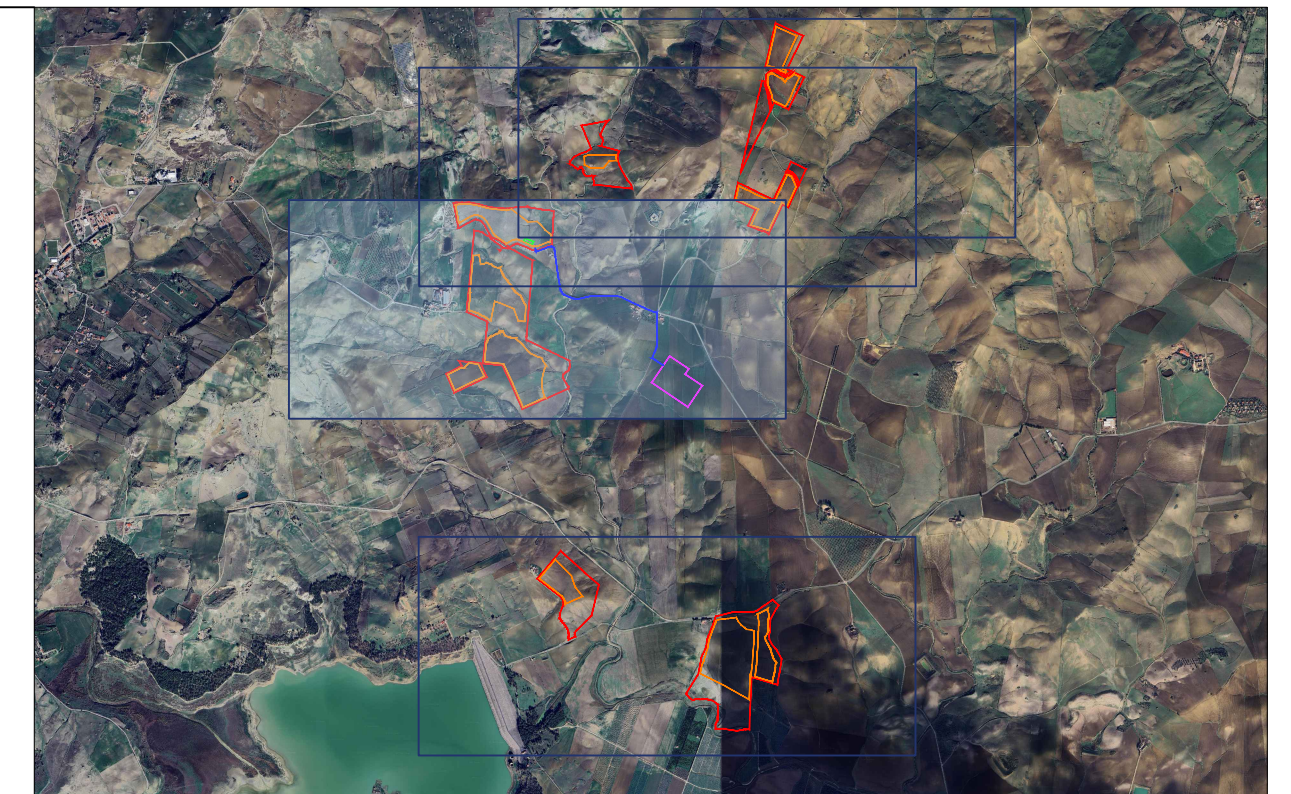

Dettaglio 1 Coni ottici

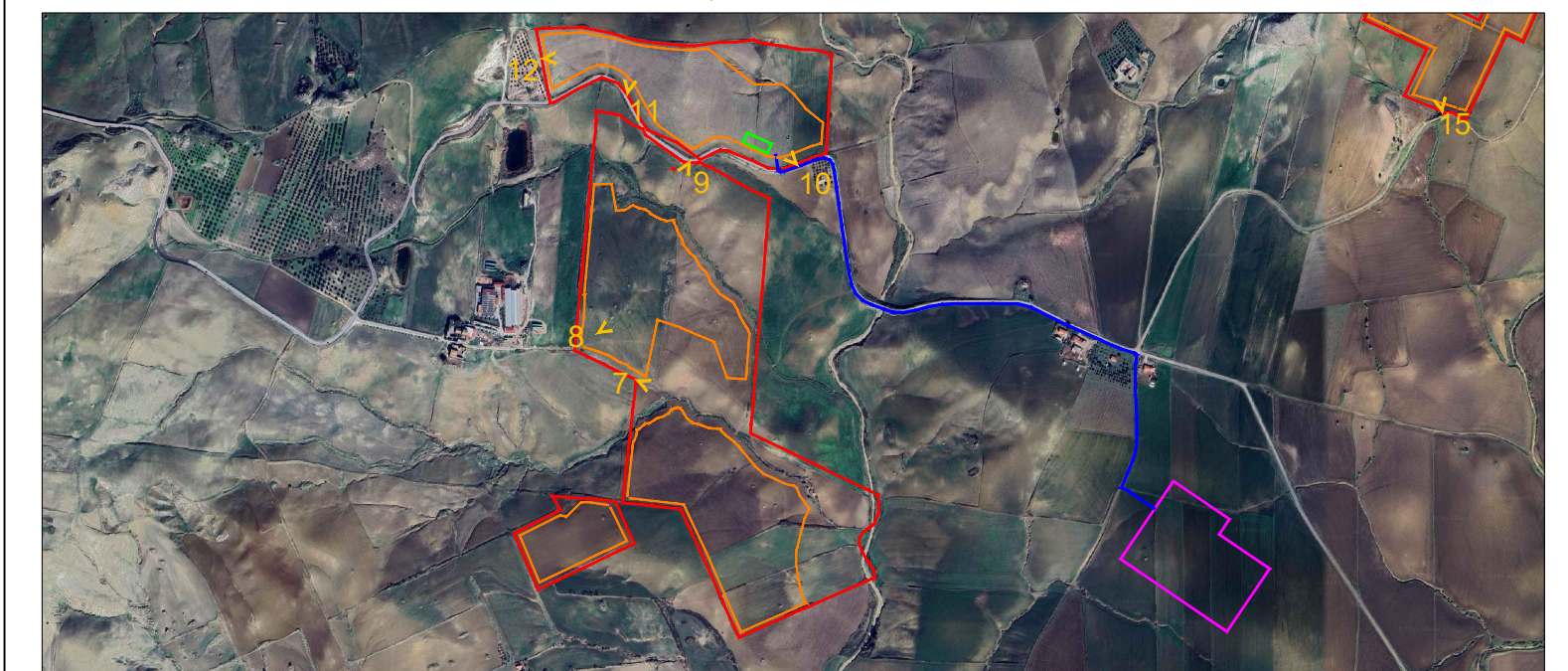

PROGETTO DEFINITIVO DI UN PROGETTO AGRIVOLTAICO DENOMINATO "RAMACCA IUDICA" CON POTENZA INSTALLATA 40,22592 MW_p E POTENZA IN IMMISSIONE PARI A 40 MW CON 20 MW DI ACCUMULO SITO TRA LE CONTRADE ALBOSPINO, VAITA E VAITELLO, COMUNE DI RAMACCA (CT)

Codice elaborato	Data	Livello progettazione	Emesso	Verificato	Approvato	REV.
33_F01	17/05/2024	Definitivo	Ing. M.C. Di Marco	Ing. M.C. Di Marco	Ing. A. Apa	00

ELABORATO:
INQUADRAMENTO FOTOGRAFICO

SCALA: - TAVOLA: 2/4

SOCIETA' PROPONENTE:

RIC ENERGY

CAPRARA SOLARE S.R.L.
Via Giuseppe Puzzone 5
20121 - Milano (Italia)
PEC: caprarasolarelegalmail.it
CF:12950530969

TIMBRI E FIRME:

PROGETTAZIONE:

E-PRIMA

E-PRIMA S.R.L.
Via Manginelli 20/C
95030 Nicolosi (CT)
tel:095914116 - cell:339533392
email:info@e-prima.eu

TIMBRI E FIRME:

ORIENTAMENTO

SCALA METRICA



VISTA 13



VISTA 14



VISTA 15



VISTA 16



VISTA 17



VISTA 18

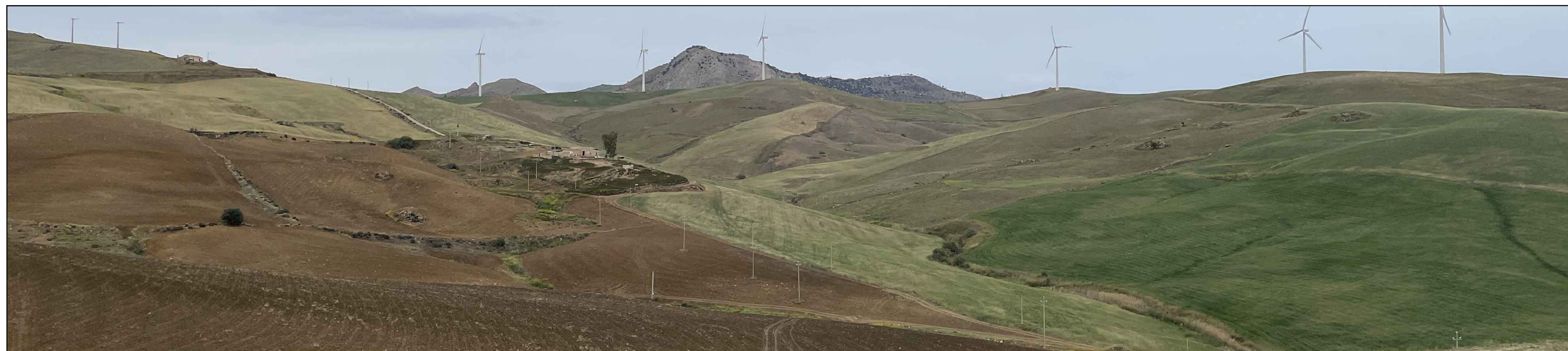

VISTA 19

LEGENDA

- Area di progetto
- Sistema d'accumulo
- Elettrodotto AT
- Area d'impianto
- SE Terna Raddusa 380/150 kV

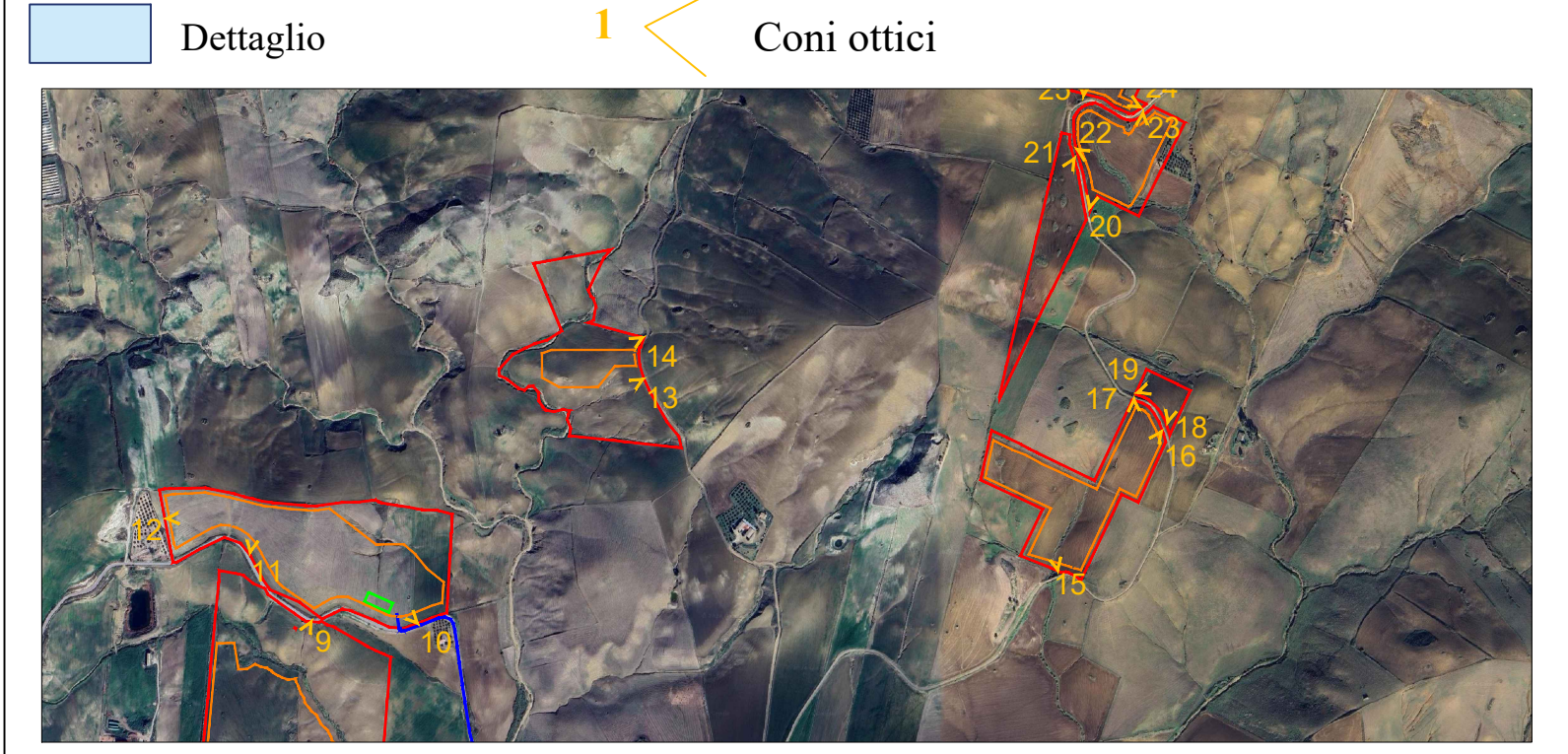
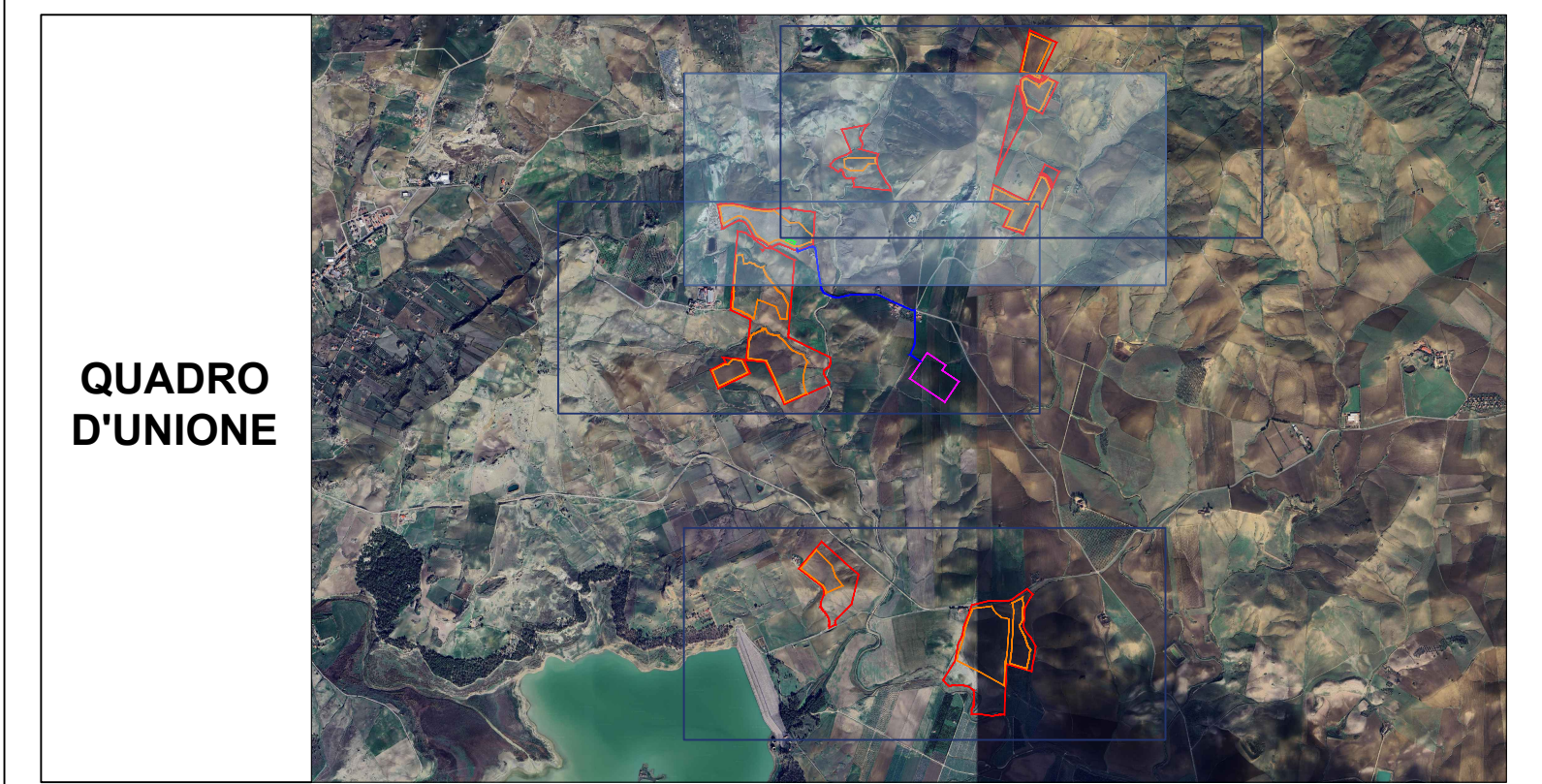

PROGETTO DEFINITIVO DI UN PROGETTO AGRIVOLTAICO DENOMINATO "RAMACCA IUDICA" CON POTENZA INSTALLATA 40,22592 MW_p E POTENZA IN IMMISSIONE PARI A 40 MW CON 20 MW DI ACCUMULO SITO TRA LE CONTRADE ALBOSPINO, VAITA E VAITELLO, COMUNE DI RAMACCA (CT)

Codice elaborato	Data	Livello progettazione	Emesso	Verificato	Approvato	REV.
33_F01	17/05/2024	Definitivo	Ing. M.C. Di Marco	Ing. M.C. Di Marco	Ing. A. Apa	00

ELABORATO:
INQUADRAMENTO FOTOGRAFICO

SCALA: - TAVOLA: 3/4

RIC ENERGY

CAPRARA SOLARE S.R.L.
Via Giuseppe Pozone 5
20121 - Milano (Italia)
PEC: caprara@ricenergy.it
CF:1295030969

TIMBRI E FIRME:

E-PRIMA

E-PRIMA S.R.L.
Via Manginelli 20/C
95030 Nicolosi (CT)
tel:095914116 - cell:333953392
email:info@e-prima.eu

TIMBRI E FIRME:

ORIENTAMENTO

SCALA METRICA



VISTA 20



VISTA 21



VISTA 22

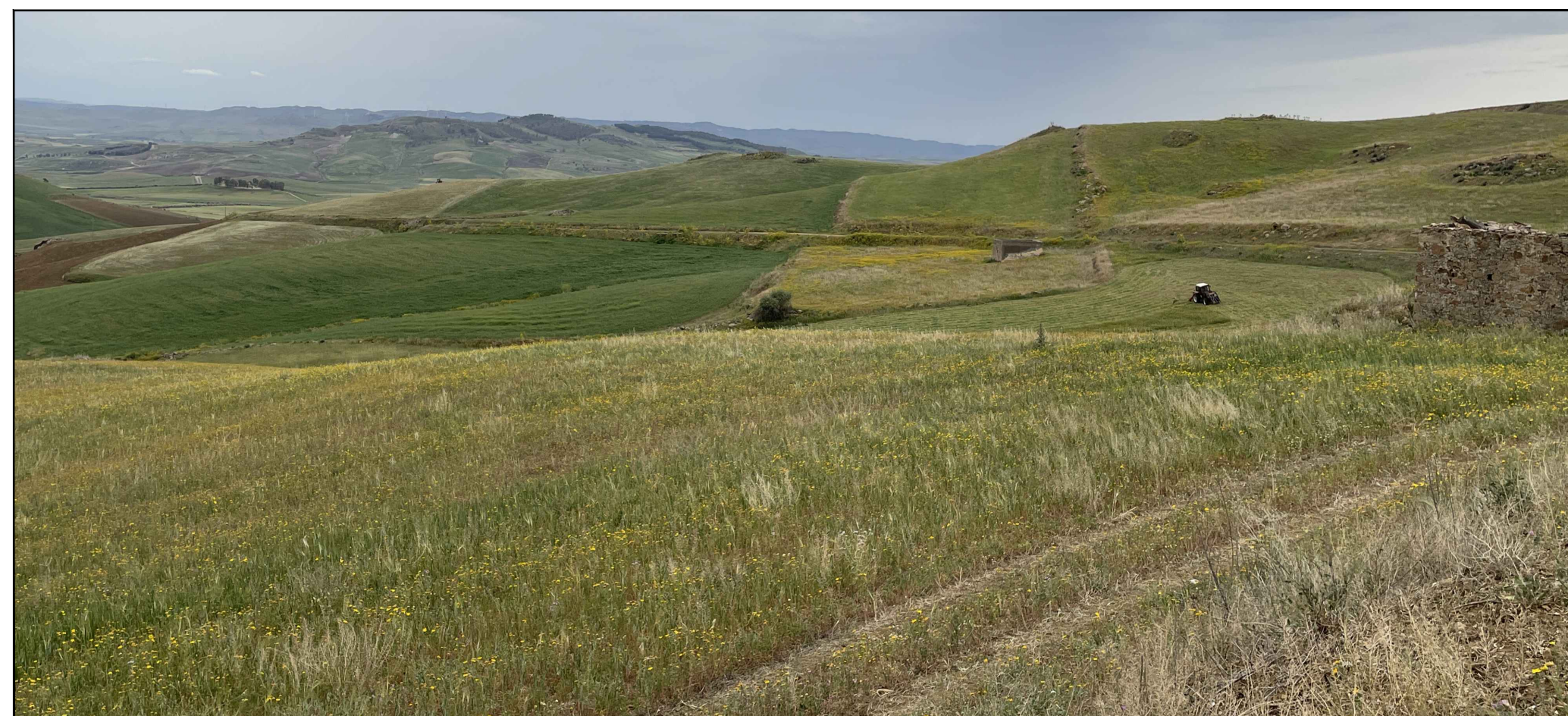

VISTA 23



VISTA 24



VISTA 25



VISTA 26

LEGENDA

- Area di progetto
- Sistema d'accumulo
- Elettrodotto AT
- Area d'impianto
- SE Terna Raddusa 380/150 kV

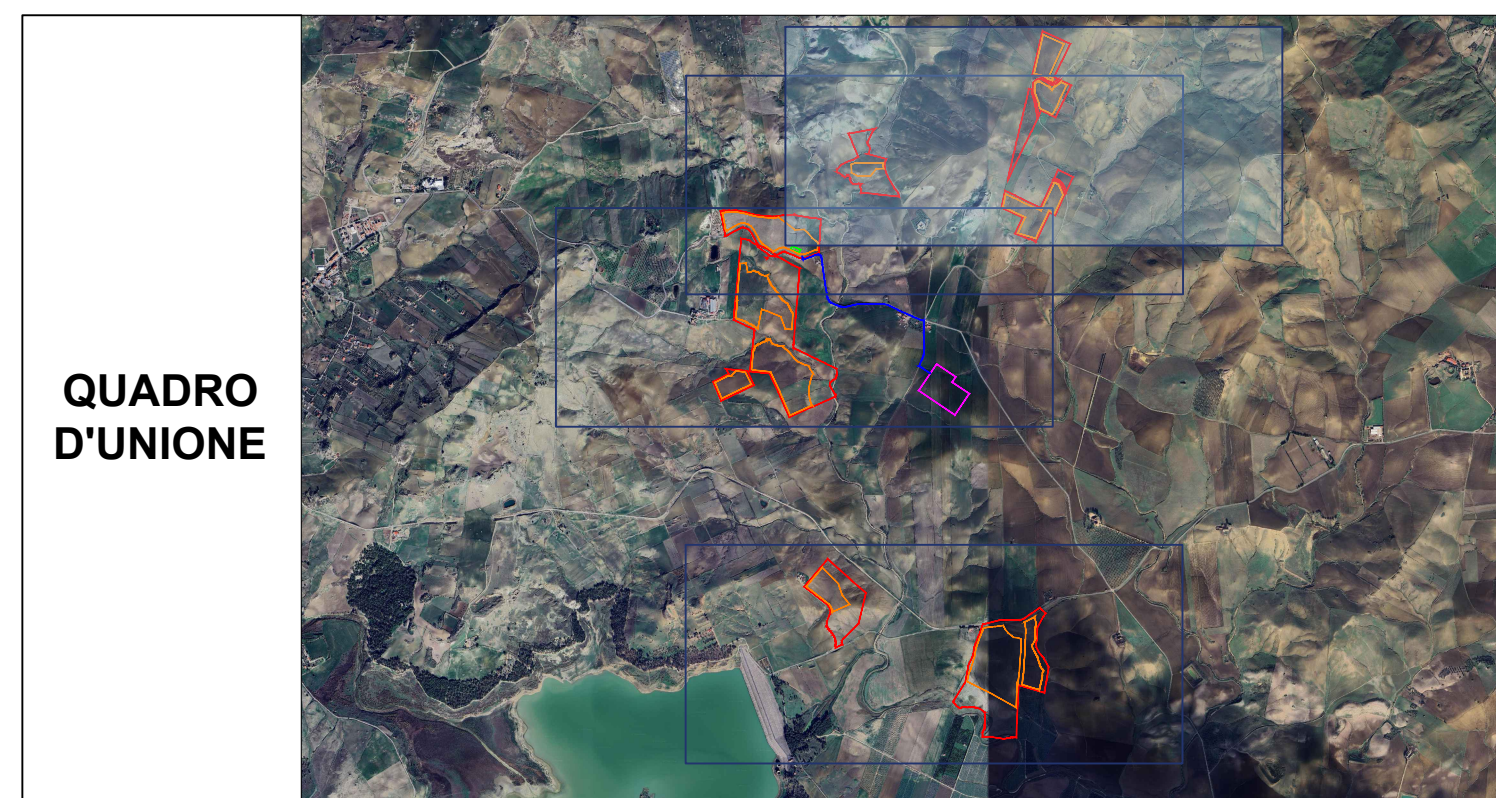

Dettaglio 1 Coni ottici

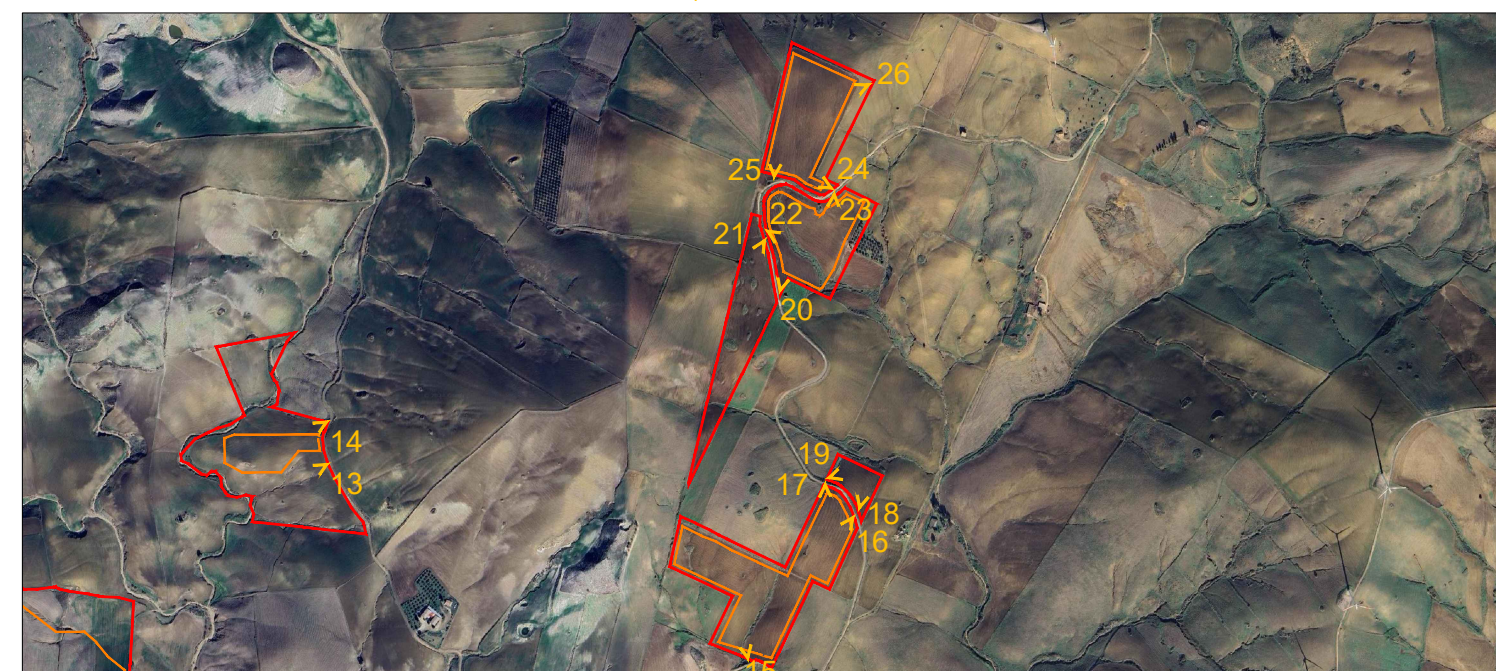

PROGETTO DEFINITIVO DI UN PROGETTO AGRIVOLTAICO DENOMINATO "RAMACCA IUDICA" CON POTENZA INSTALLATA 40,22592 MW_p E POTENZA IN IMMISSIONE PARI A 40 MW CON 20 MW DI ACCUMULO SITO TRA LE CONTRADE ALBOSPINO, VAITA E VAITELLO, COMUNE DI RAMACCA (CT)

Codice elaborato	Data	Livello progettazione	Emesso	Verificato	Approvato	REV.
33_F01	17/05/2024	Definitivo	Ing. M.C. Di Marco	Ing. M.C. Di Marco	Ing. A. Apa	00

ELABORATO:
INQUADRAMENTO FOTOGRAFICO

SCALA: - TAVOLA: 4/4

RIC ENERGY

CAPRARA SOLARE S.R.L.
Via Giuseppe Puzzone 5
20121 - Milano (Italia)
PEC: caprarasolarelegalmail.it
CF:12950530969

TIMBRI E FIRME:

E-PRIMA

E-PRIMA S.R.L.
Via Manginelli 20/C
95030 Nicolosi (CT)
tel:095914116 e - cell:333953392
email:info@e-prima.eu

TIMBRI E FIRME:

ORIENTAMENTO

SCALA METRICA