

PARTICOLARI LOCALE TECNICO - SCALA 1:50

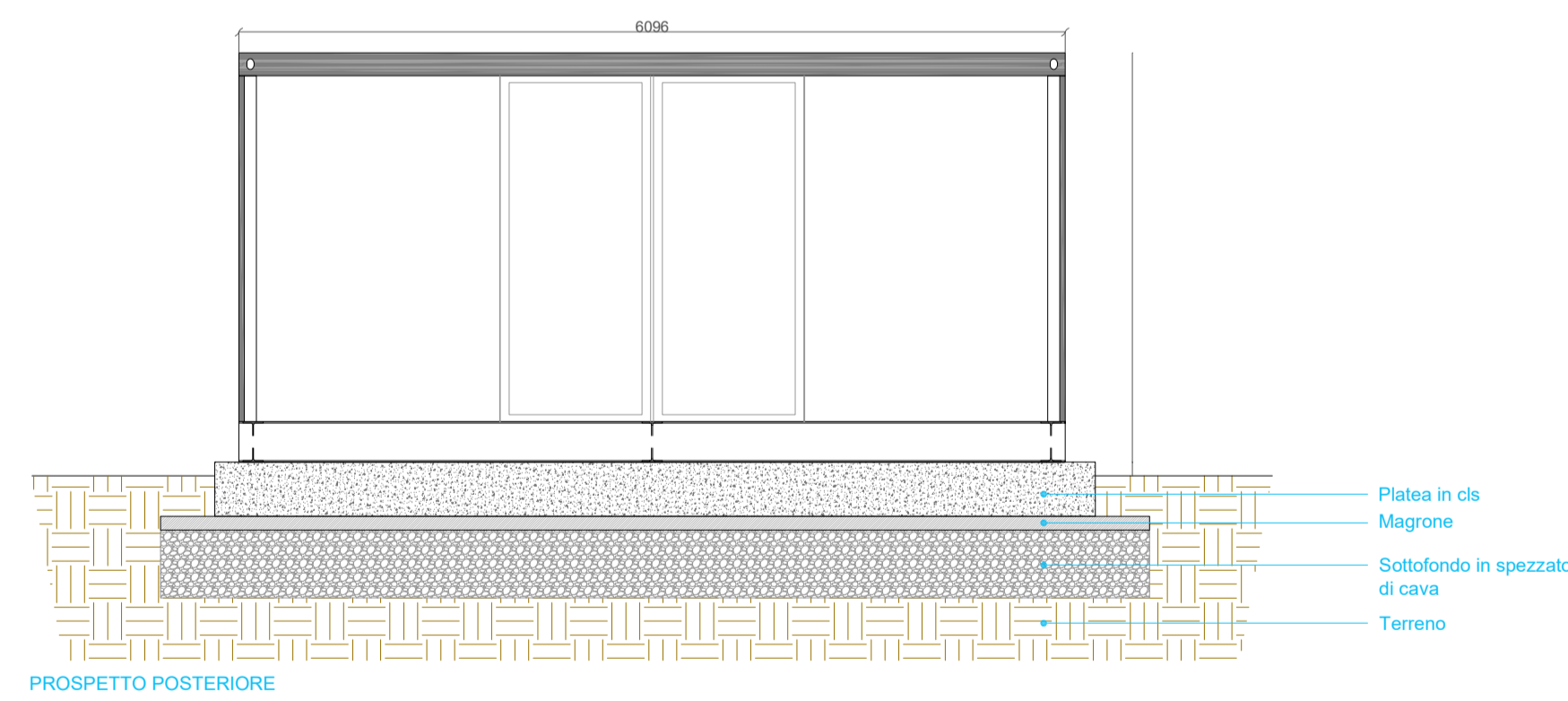
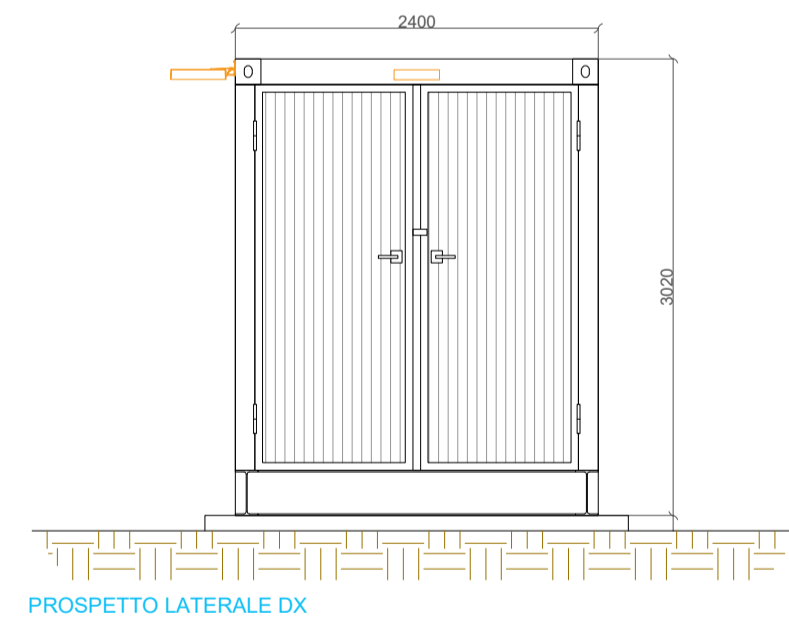
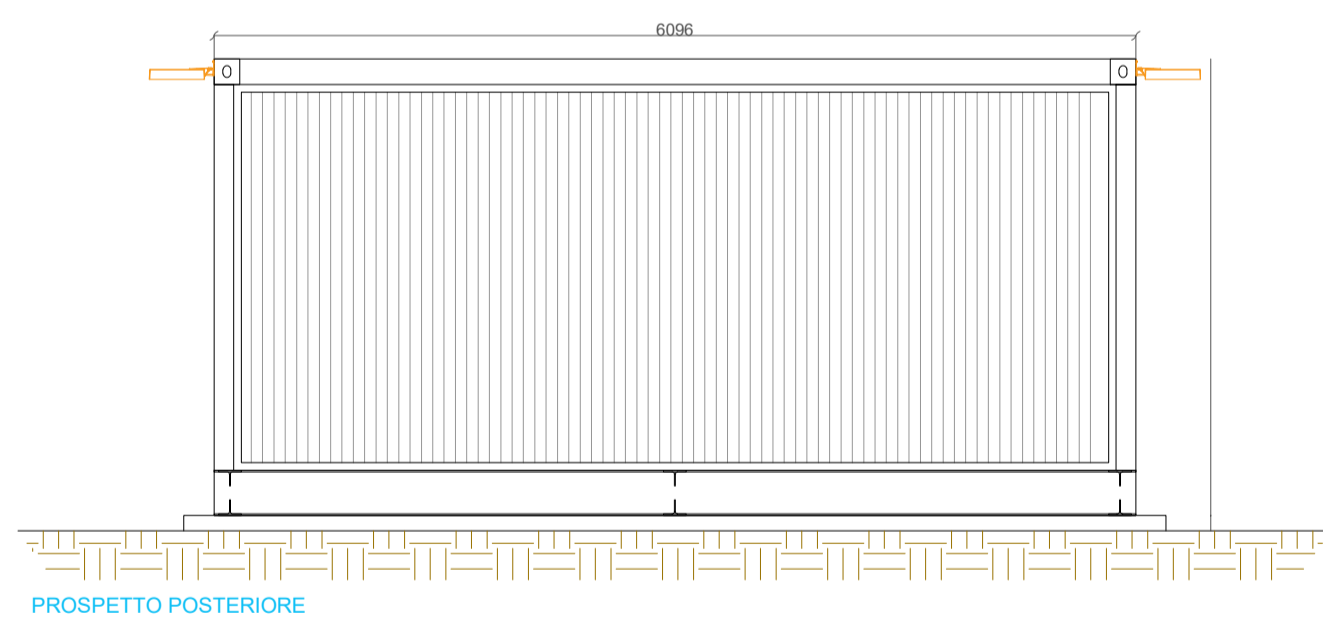
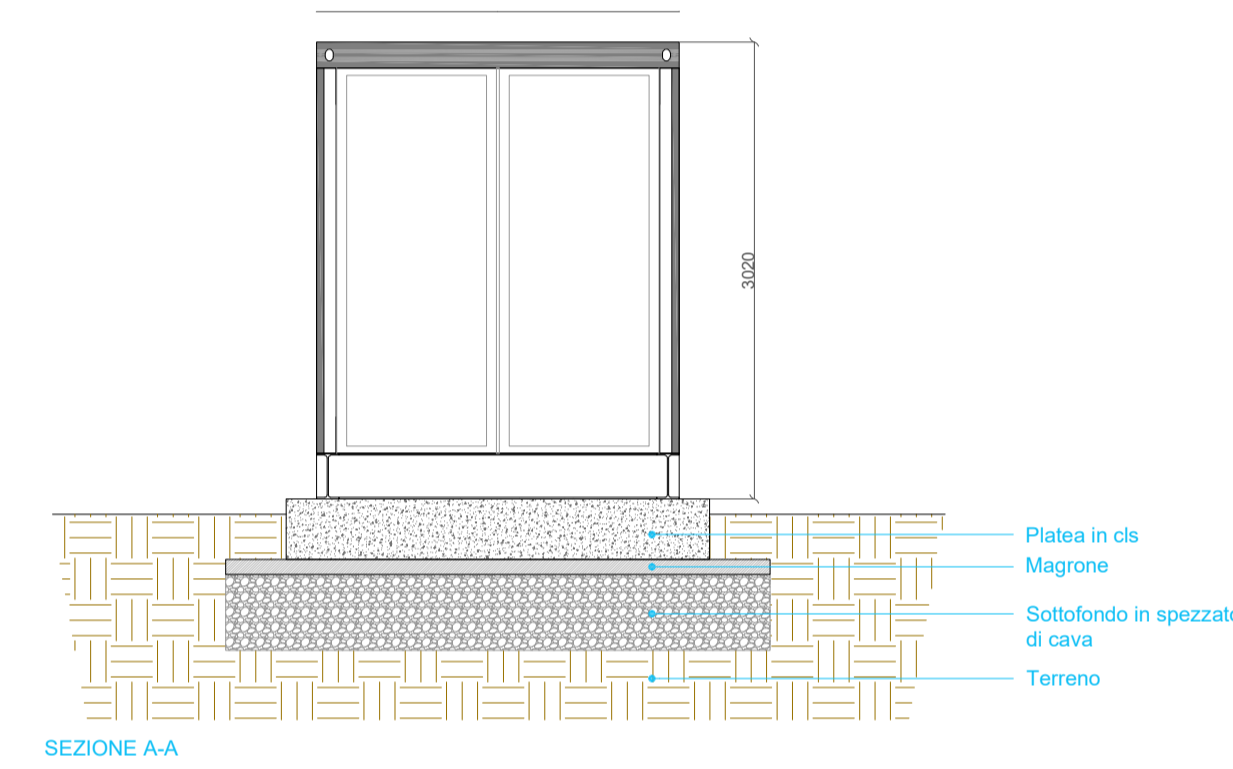
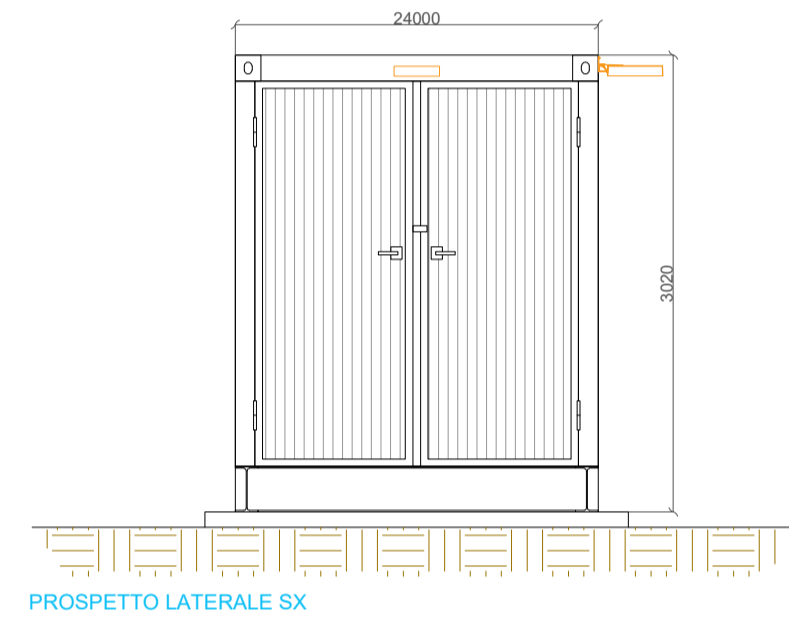
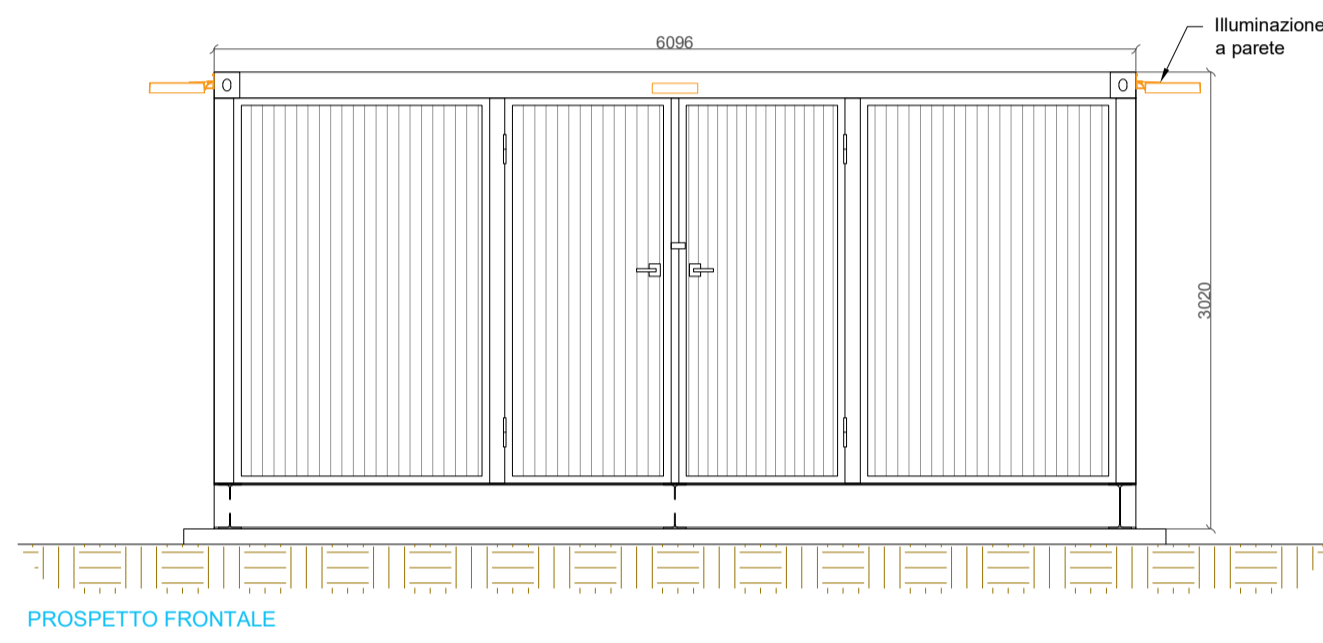
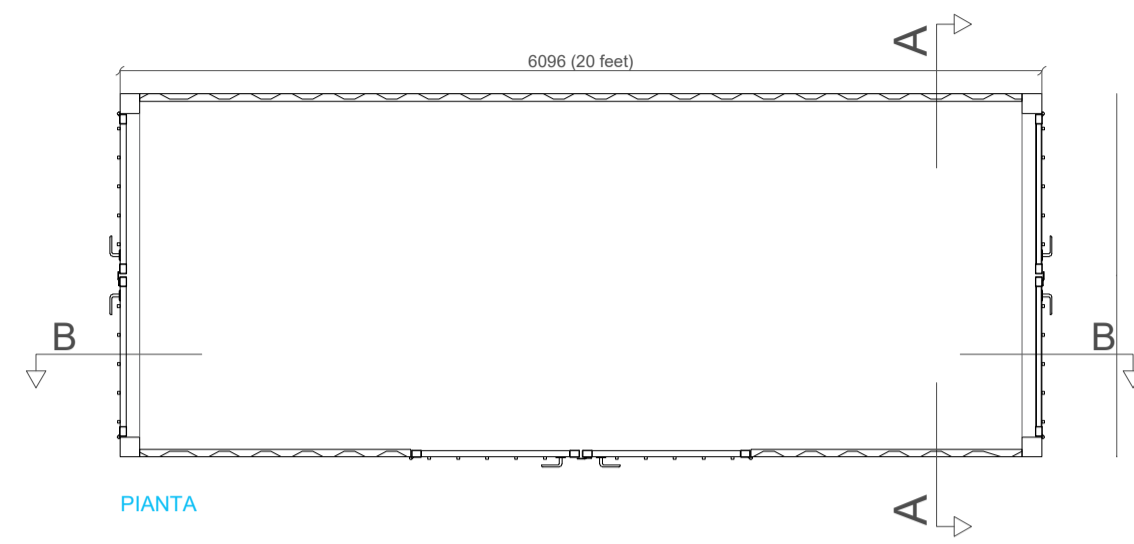

00	13/05/2024	ELABORATO GRAFICO	ING. D. TOMARCHIO	ING. G. VICINO	ING. G. VICINO
REVISIONE	DATA	DESCRIZIONE	PREPARATO	CONTROLLATO	VALIDATO
CODICE IDENTIFICATIVO ELABORATO					
11_PD_11					
SOCIETÀ PROPONENTE			TIMBRO E FIRMA		
 RIC ENERGY CAPRARA SOLARE S.R.L. Via Giuseppe Pezone 5 20121 - Milano (Italia) PEC: caprarasolare@legalmil.it CF:12950530969					
TITOLO INIZIATIVA					
PROGETTO DEFINITIVO DI UN PROGETTO AGRIVOLTAICO DENOMINATO "RAMACCA IUDICA" CON POTENZA INSTALLATA PARI A 40.22592 MWp E POTENZA IN IMMISSIONE PARI A 40 MW CON 20 MW DI ACCUMULO SITO TRA LE CONTRADE ALBOSPINO,VAITA E VAITELLO, COMUNE DI RAMACCA (CT)					
SOCIETÀ PROGETTAZIONE			TIMBRO E FIRMA TECNICO ABILITATO		
 E-PRIMA E-PRIMA S.R.L. Via Manganelli 20/G 95030 Nicolosi (CT) tel.095914116 - cell.3339533392 email:info@e-prima.eu					
				FORMATO	A1
				SCALA	FOGLIO
				1:50	1/1
TITOLO DOCUMENTO				LIVELLO DI PROGETTAZIONE	
LOCALE TENICO				PROGETTO DEFINITIVO	