

**PARTICOLARI CABINA DI SMISTAMENTO TIPO 1 - CAMPO FV - SCALA 1:50**

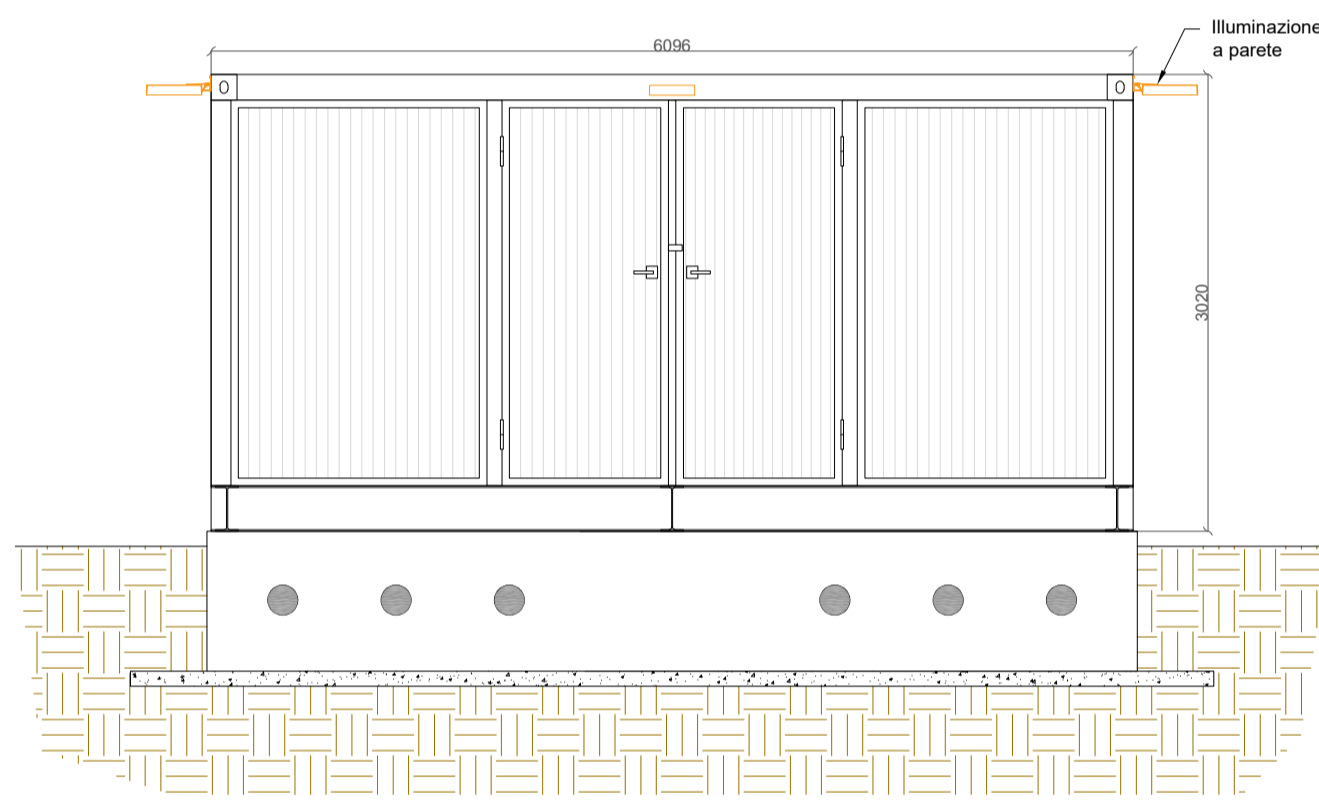

PROSPETTO FRONTALE

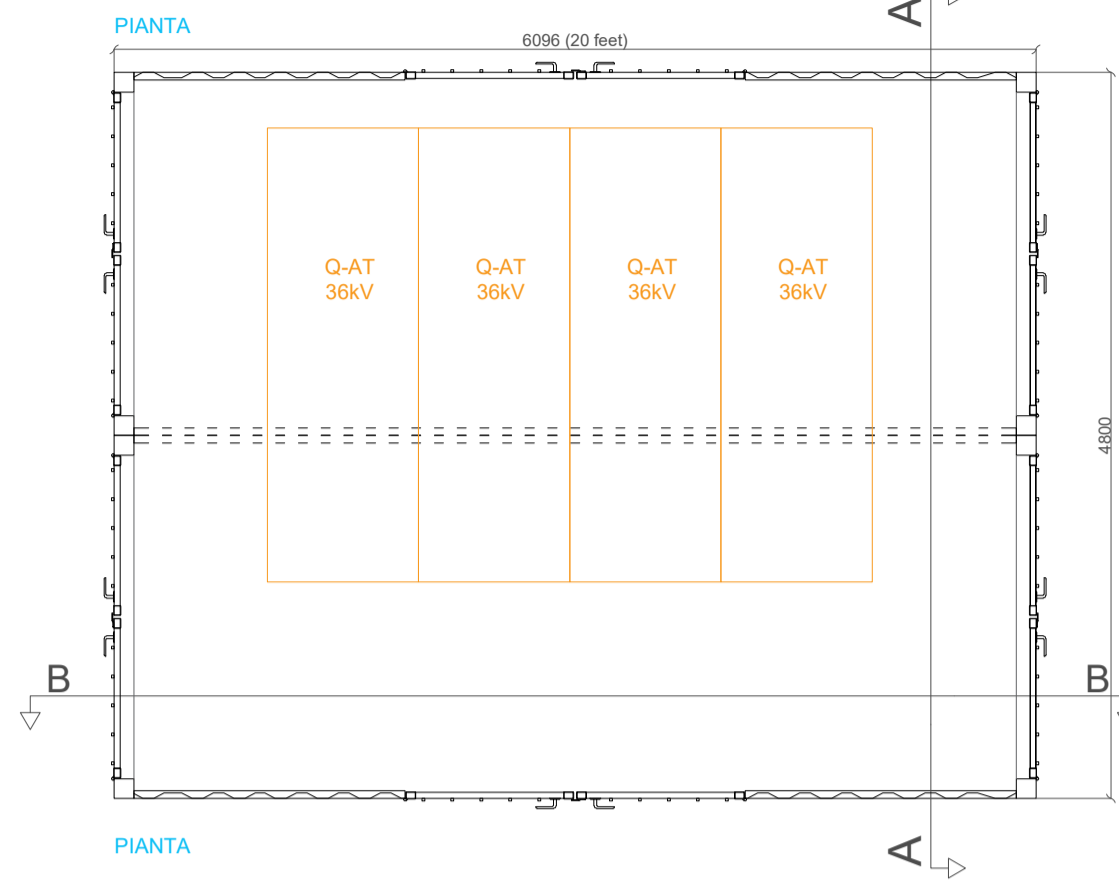
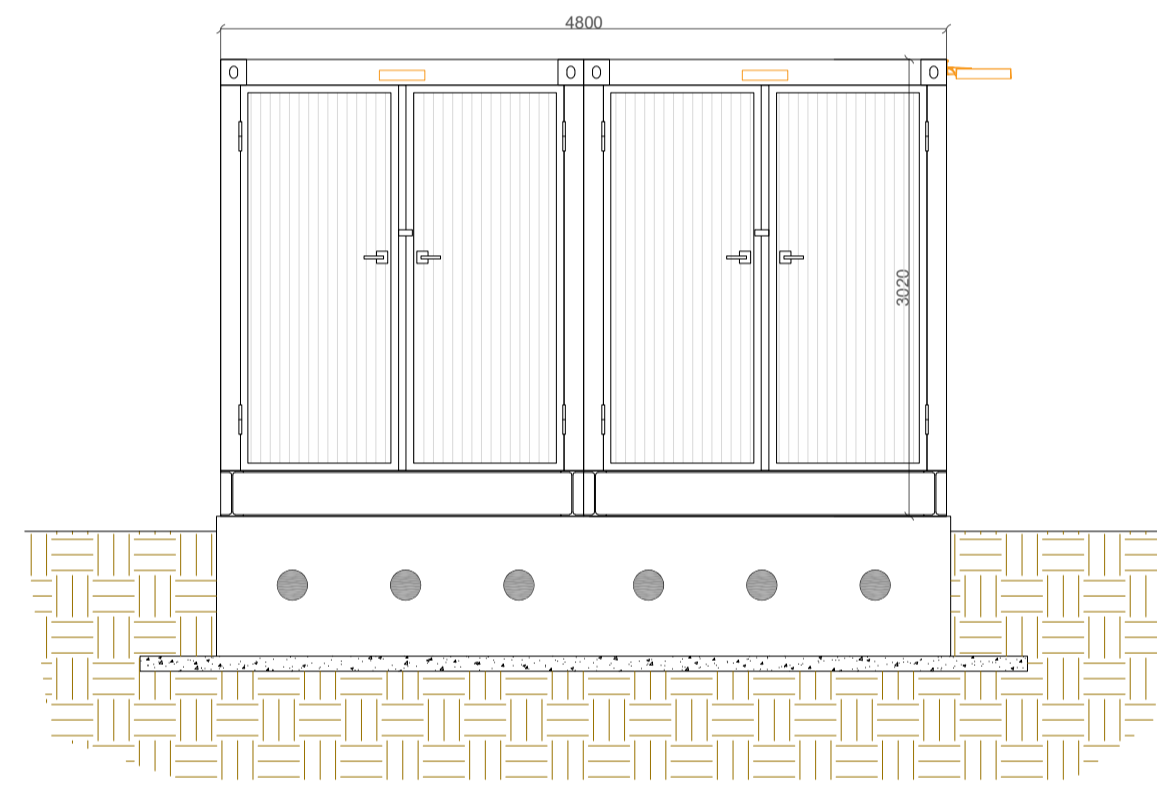

PROSPETTO LATERALE SX

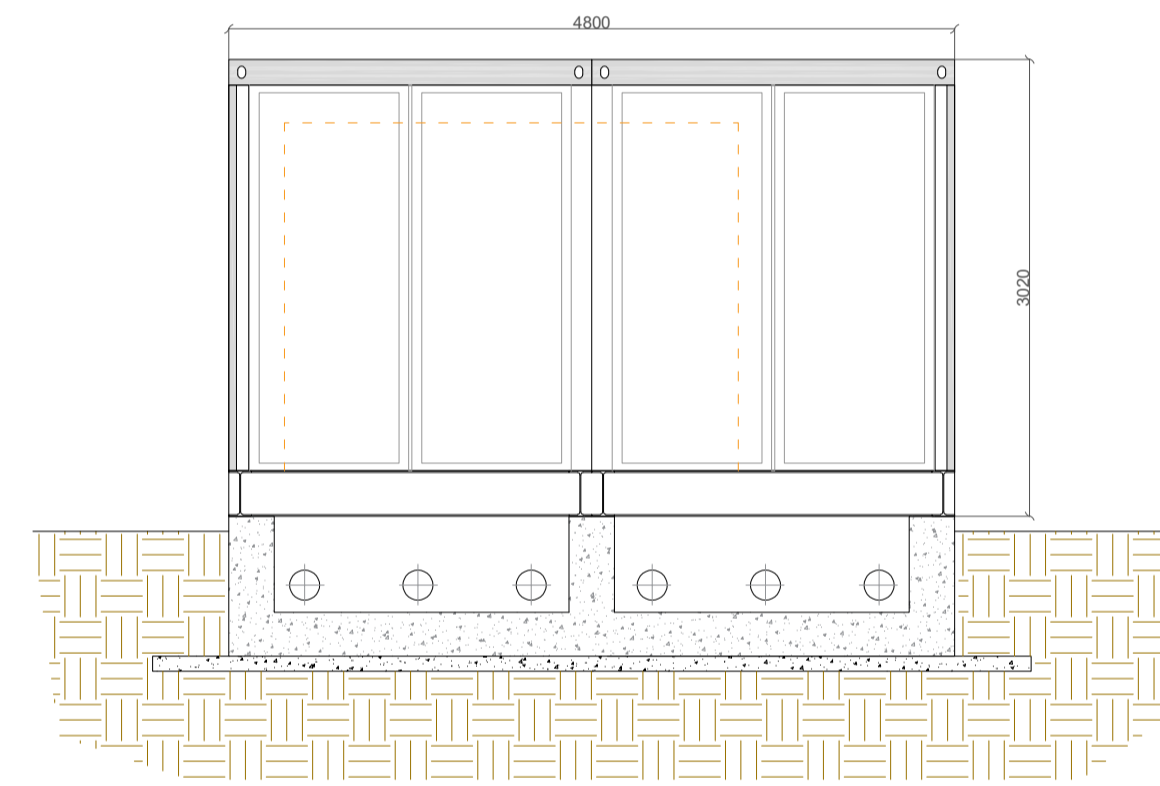

SEZIONE A-A

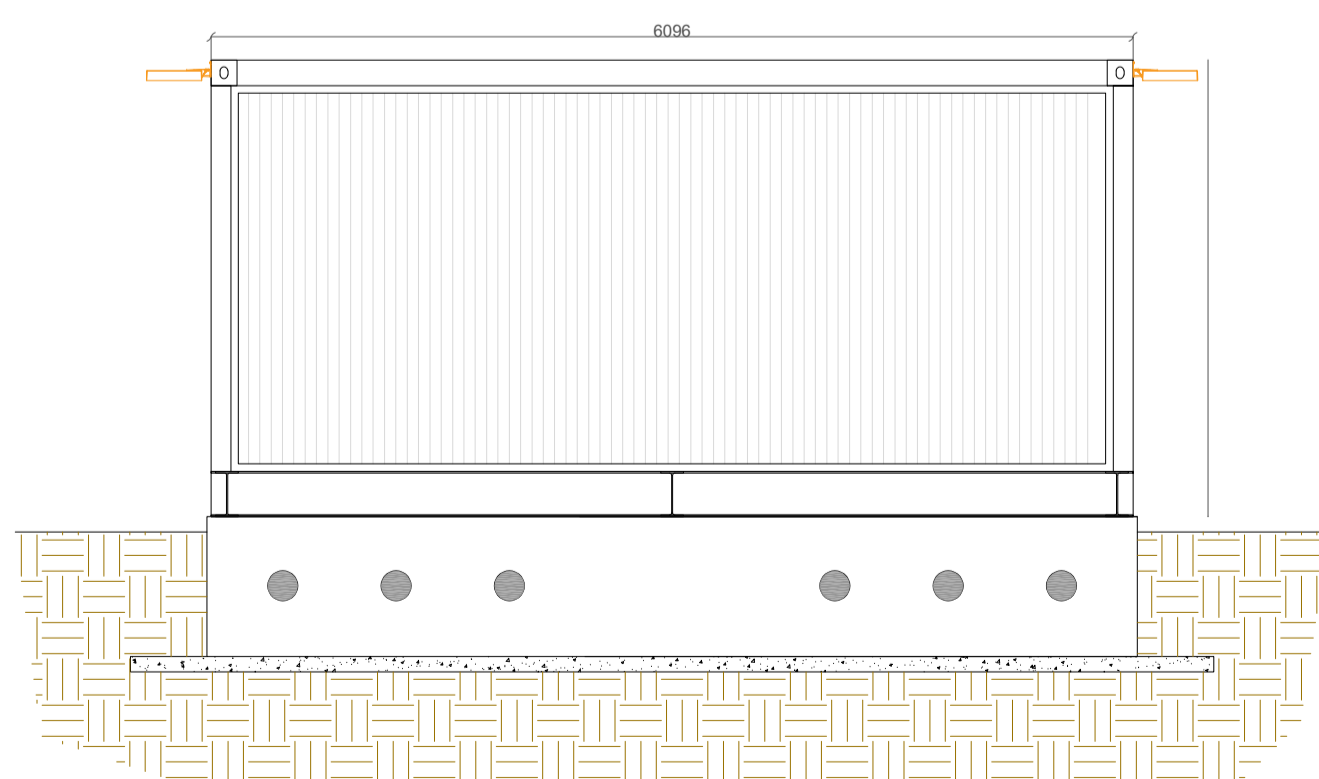

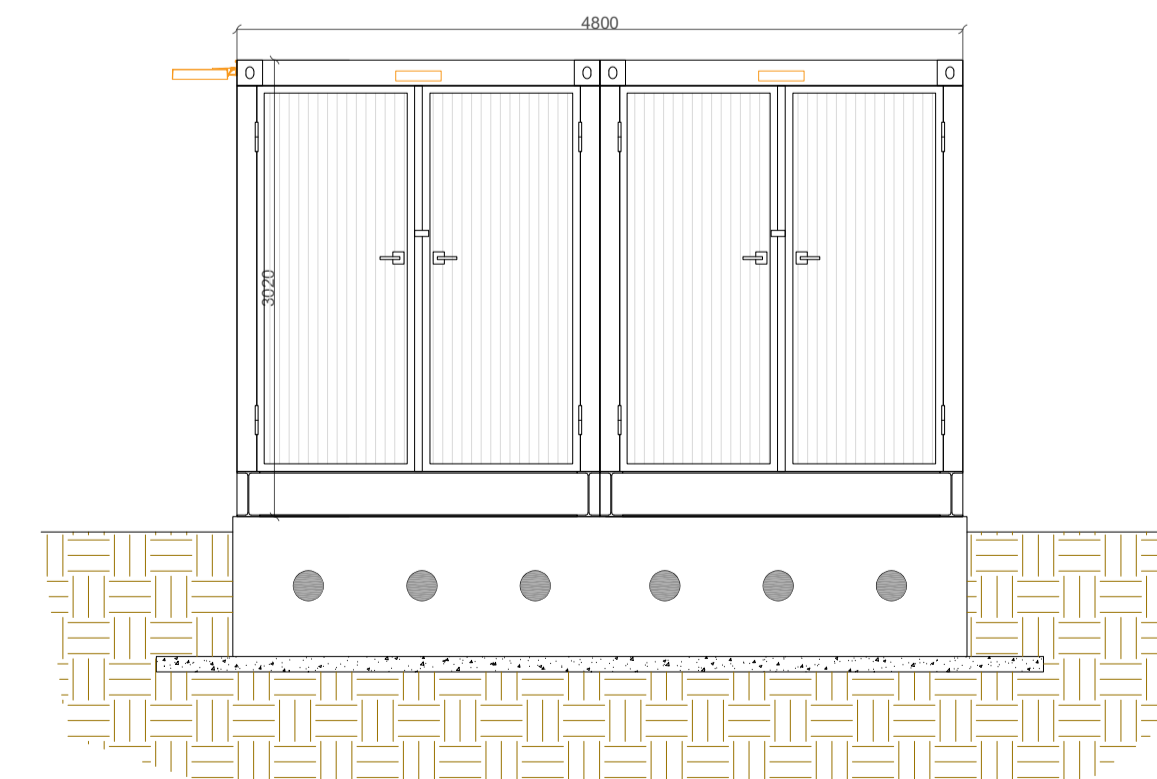

PROSPETTO POSTERIORE

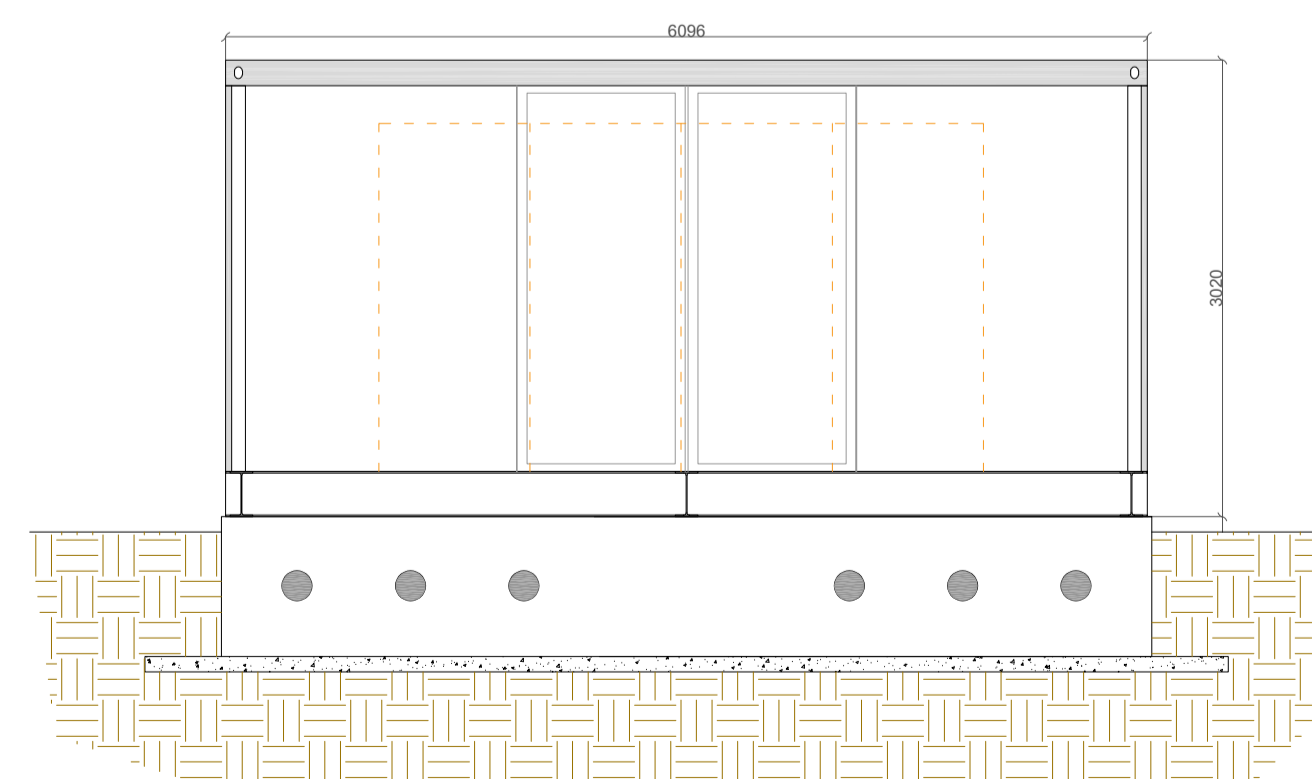

PROSPETTO LATERALE DX



PROSPETTO POSTERIORE

REVISIONE	DATA	DESCRIZIONE	PREPARATO	CONTROLLATO	VALIDATO
00	17/05/2024	ELABORATO GRAFICO	ING. D. TOMARCHIO	ING. G. VICINO	ING. G. VICINO
CODICE IDENTIFICATIVO ELABORATO					
12_PD_12					
SOCIETÀ PROPONENTE			TIMBRO E FIRMA		
 <b>RIC ENERGY</b> CAPRARA SOLARE S.R.L. Via Giuseppe Pozone 5 20121 - Milano (Italia) PEC: caprarasolare@legalmail.it CF:12950530969					
TITOLO INIZIATIVA					
PROGETTO DEFINITIVO DI UN PROGETTO AGRIVOLTAICO DENOMINATO "RAMACCA IUDICA" CON POTENZA INSTALLATA PARI A 40.22592 MWp E POTENZA IN IMMISSIONE PARI A 40 MW CON 20 MW DI ACCUMULO SITO TRA LE CONTRADE ALBOSPINO,VAITA E VAITELLO, COMUNE DI RAMACCA (CT)					
SOCIETÀ PROGETTAZIONE			TIMBRO E FIRMA TECNICO ABILITATO		
 <b>E-PRIMA</b> E-PRIMA S.R.L. Via Manganelli 20/G 95030 Nicolosi (CT) tel.095914116 - cell.3339533392 email:info@e-prima.eu					
					FORMATO
					A1
					SCALA
					Foglio
					1/3
TITOLO DOCUMENTO					LIVELLO DI PROGETTAZIONE
CABINA DI SMISTAMENTO E RACCOLTA					PROGETTO DEFINITIVO

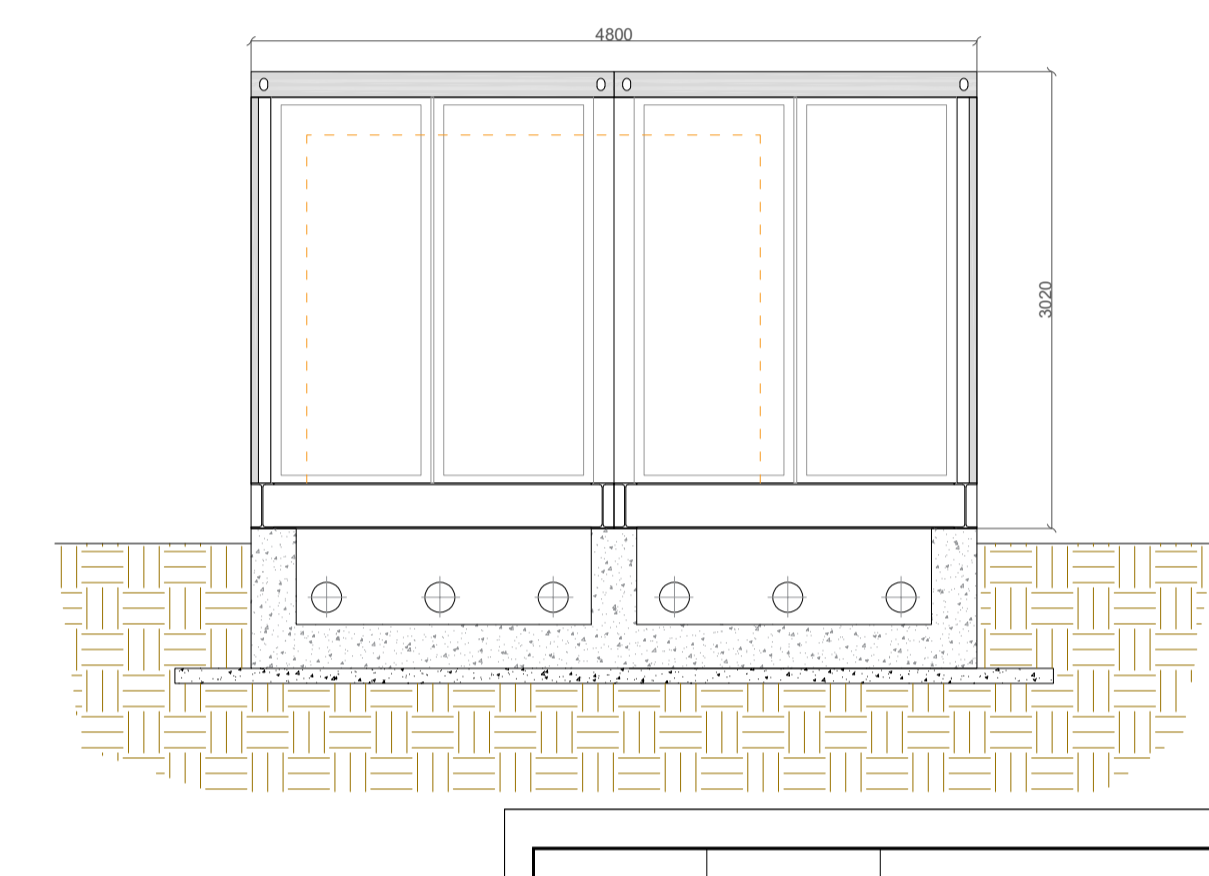
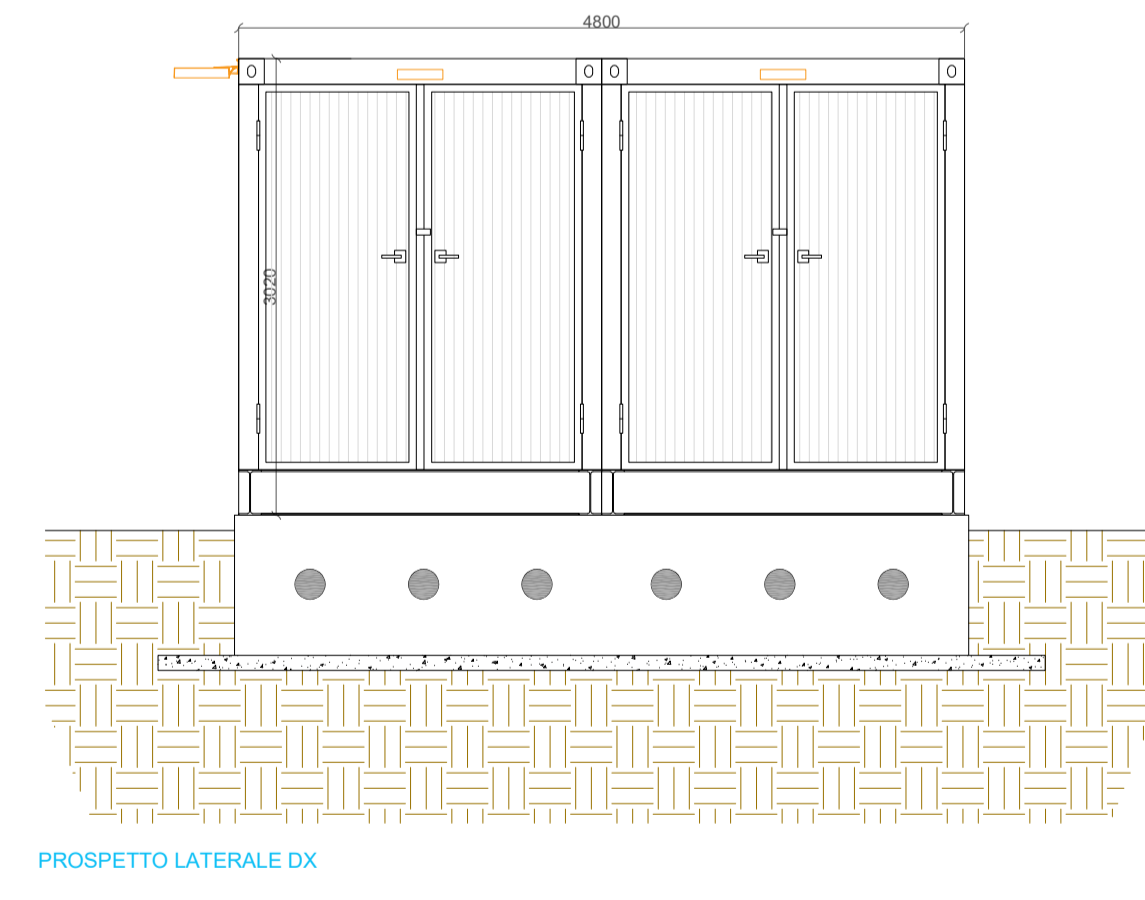
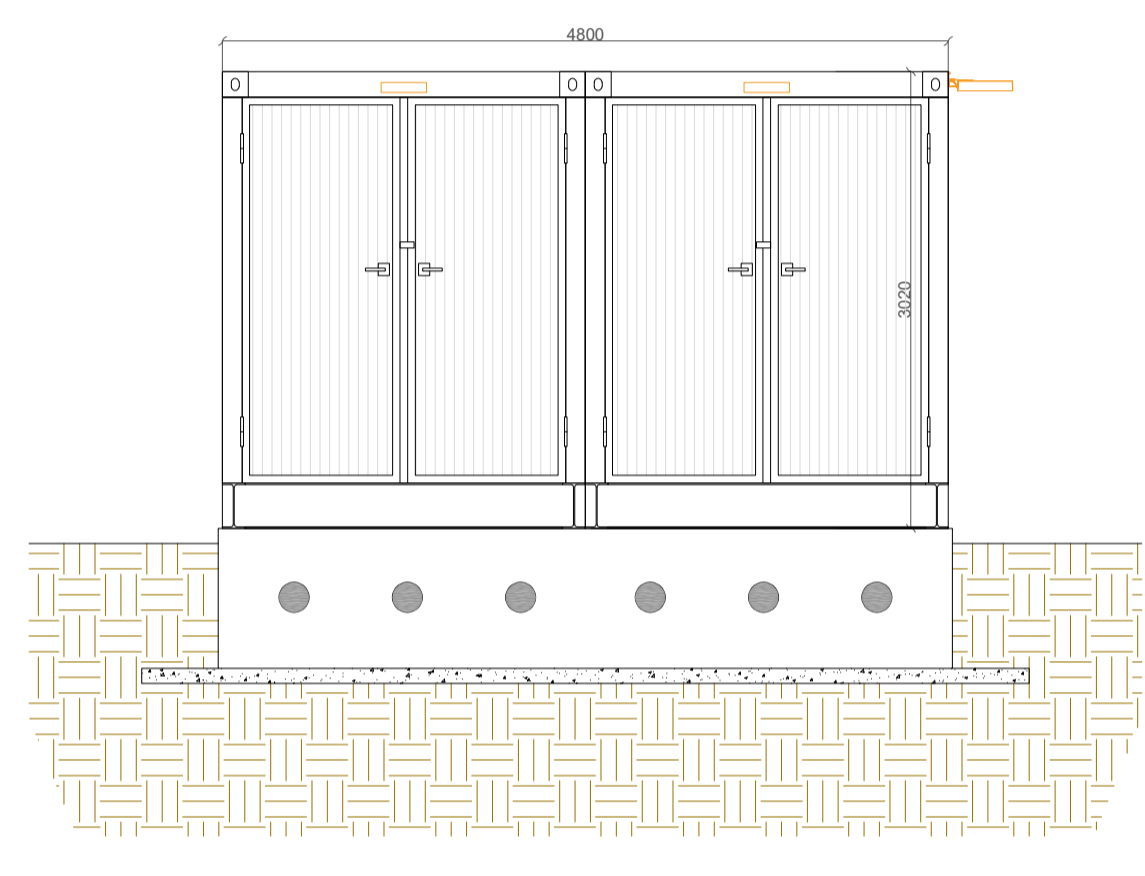
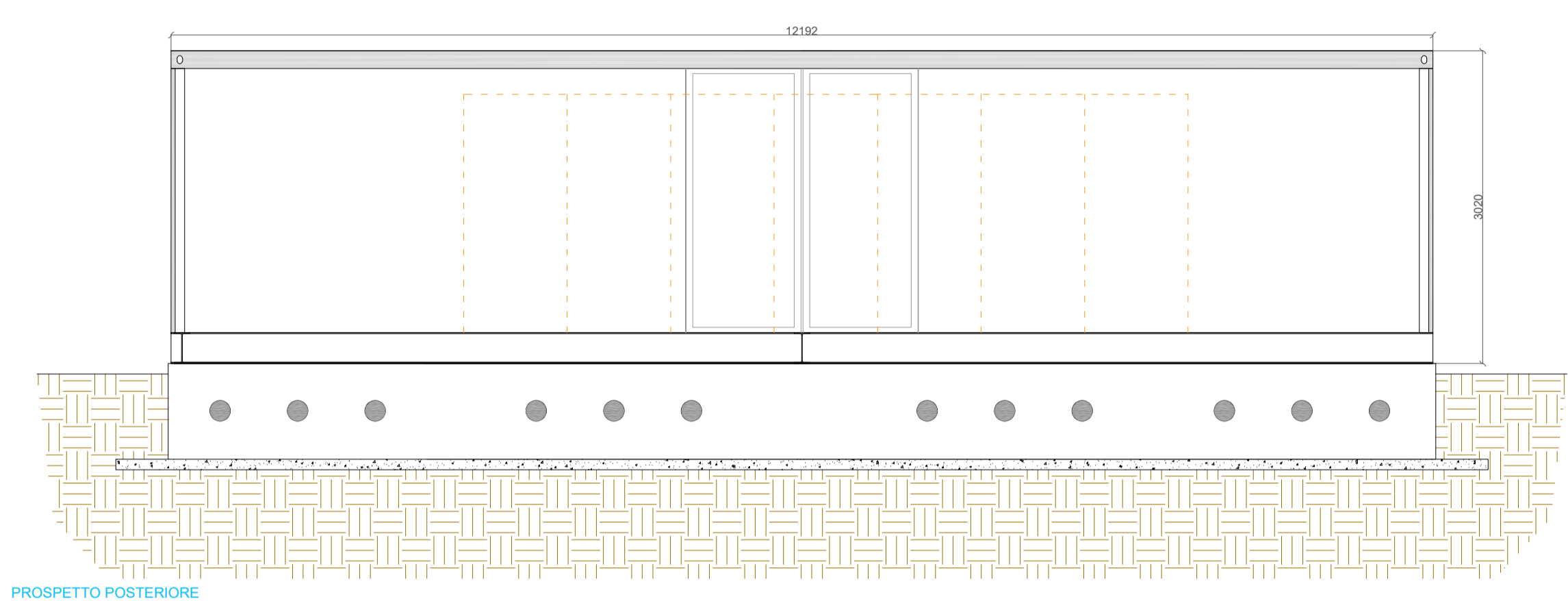
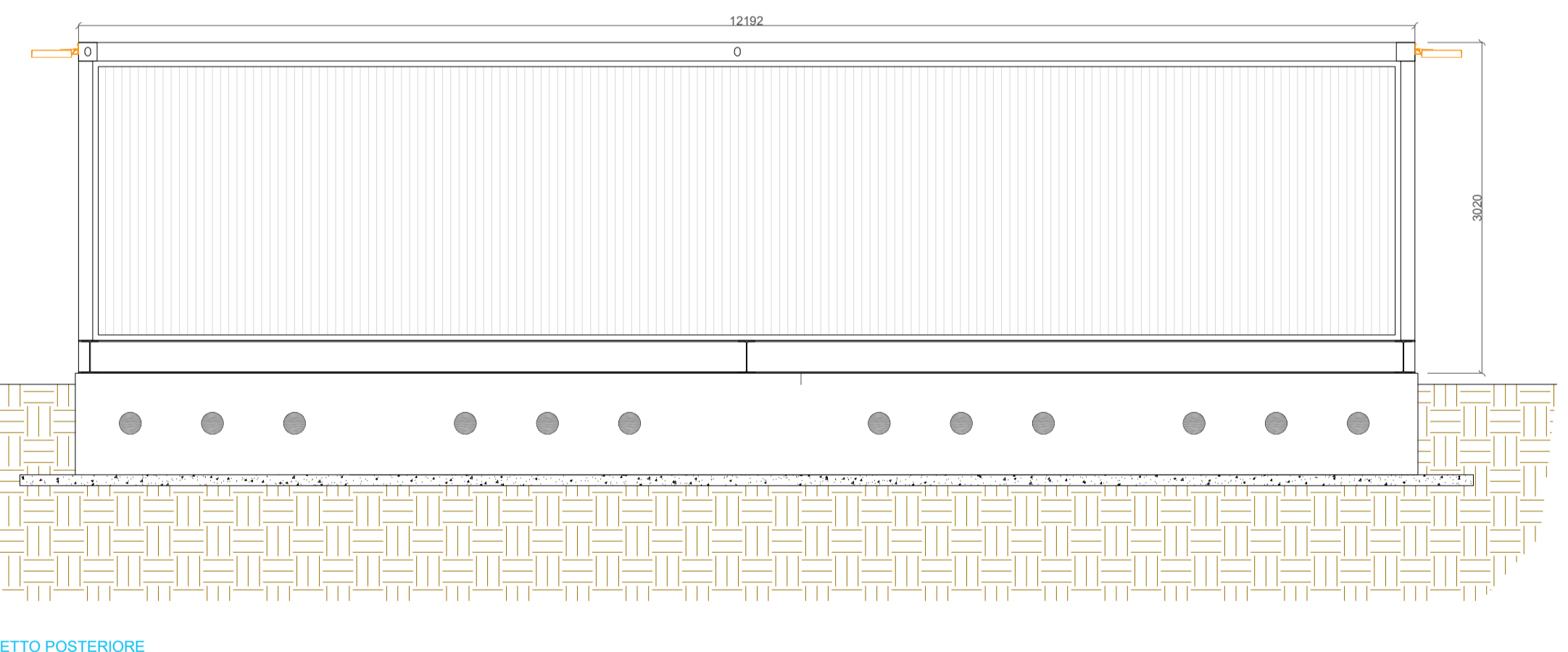
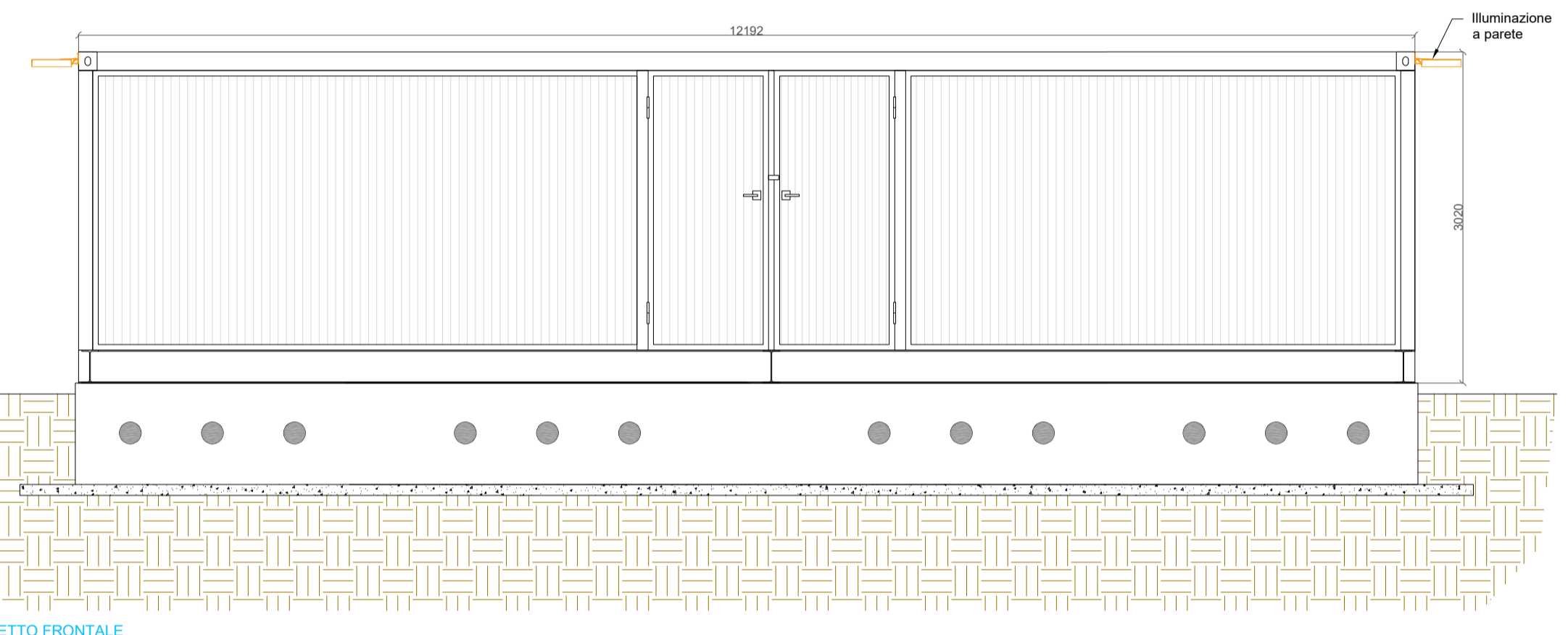
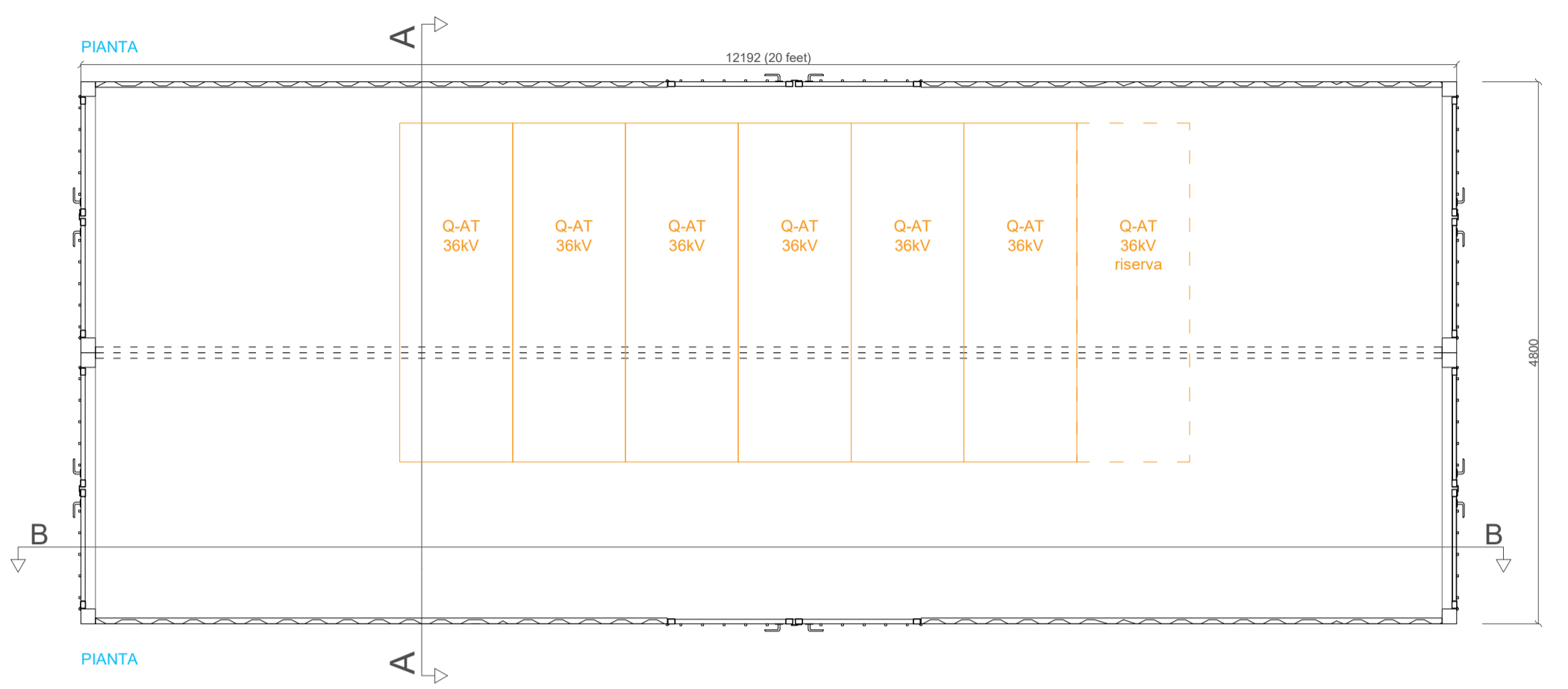

**PARTICOLARI CABINA DI SMISTAMENTO TIPO 2 - SDA - SCALA 1:50**

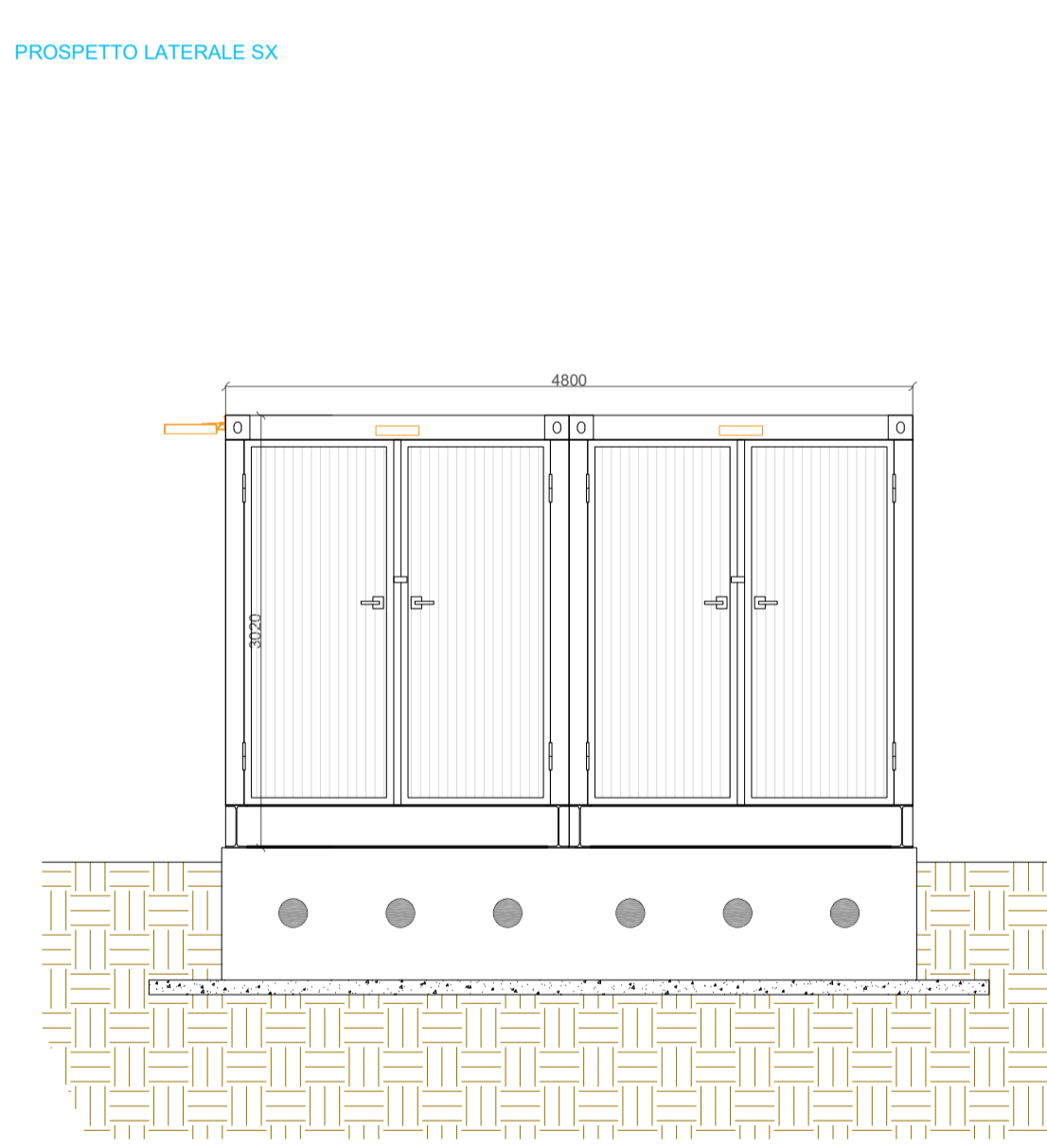
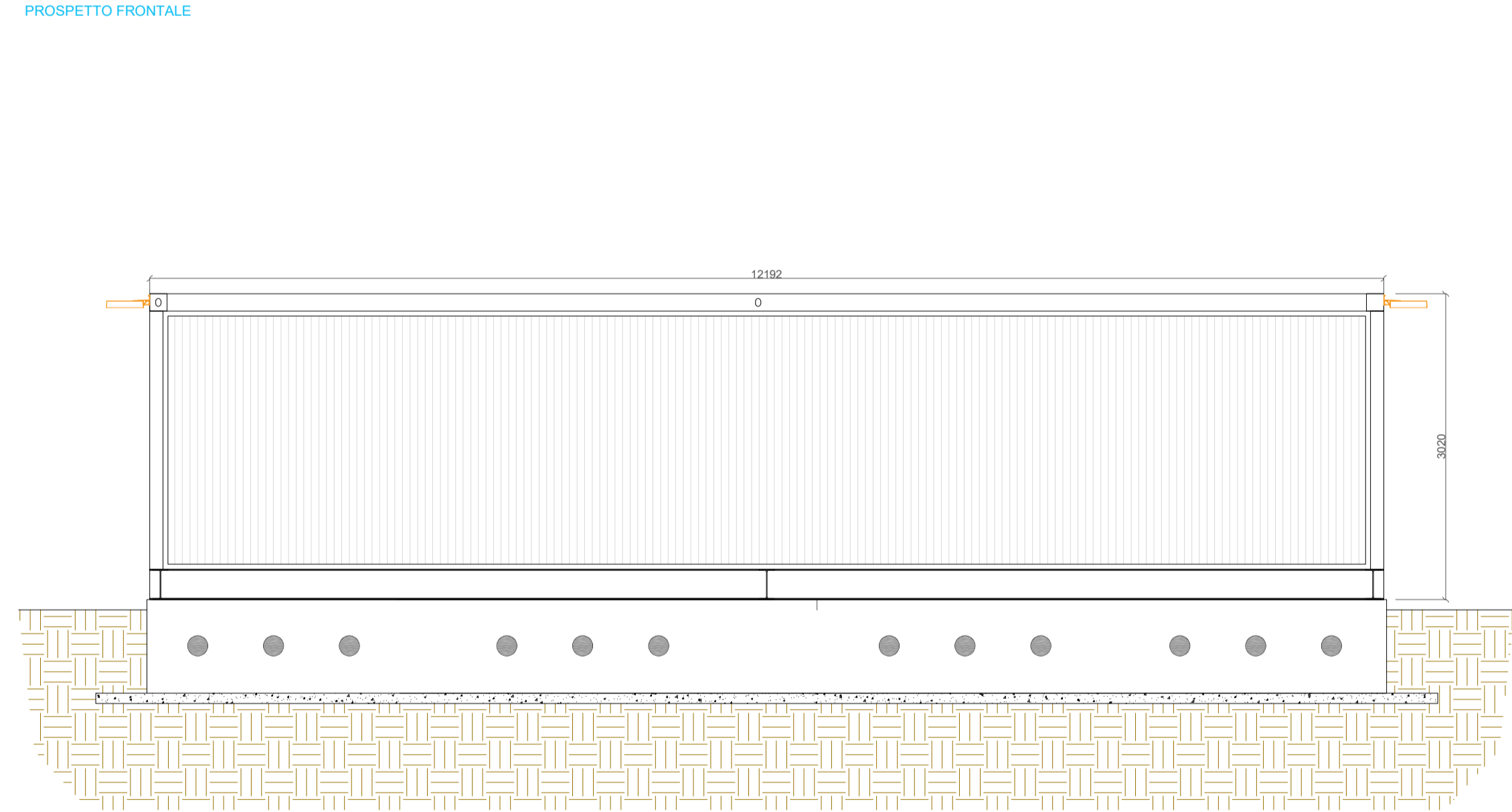
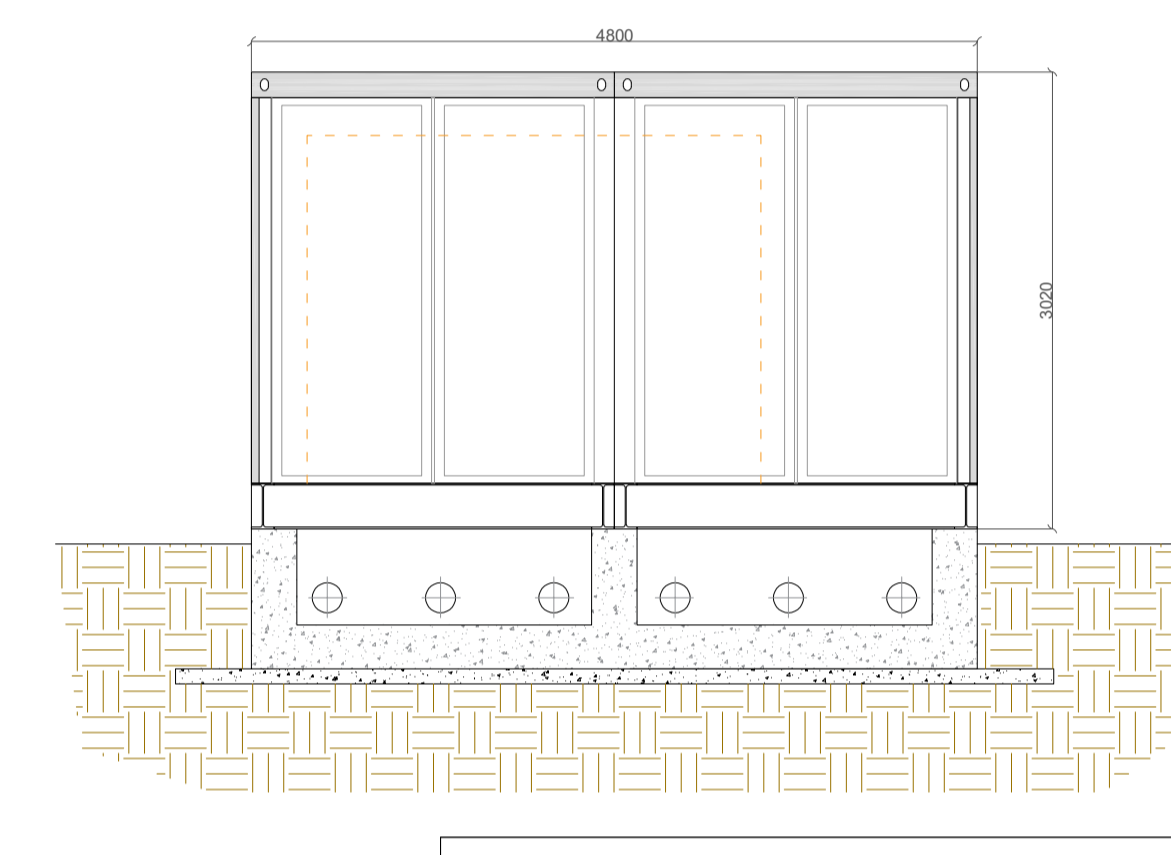
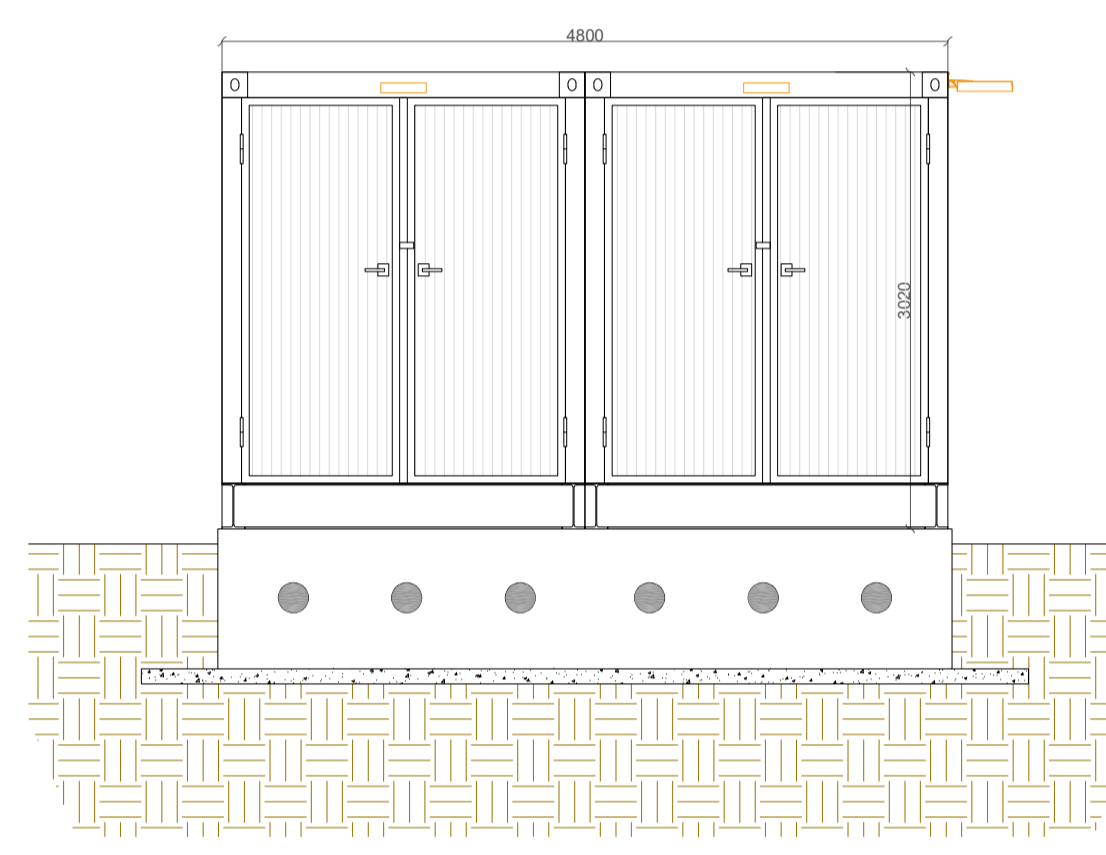
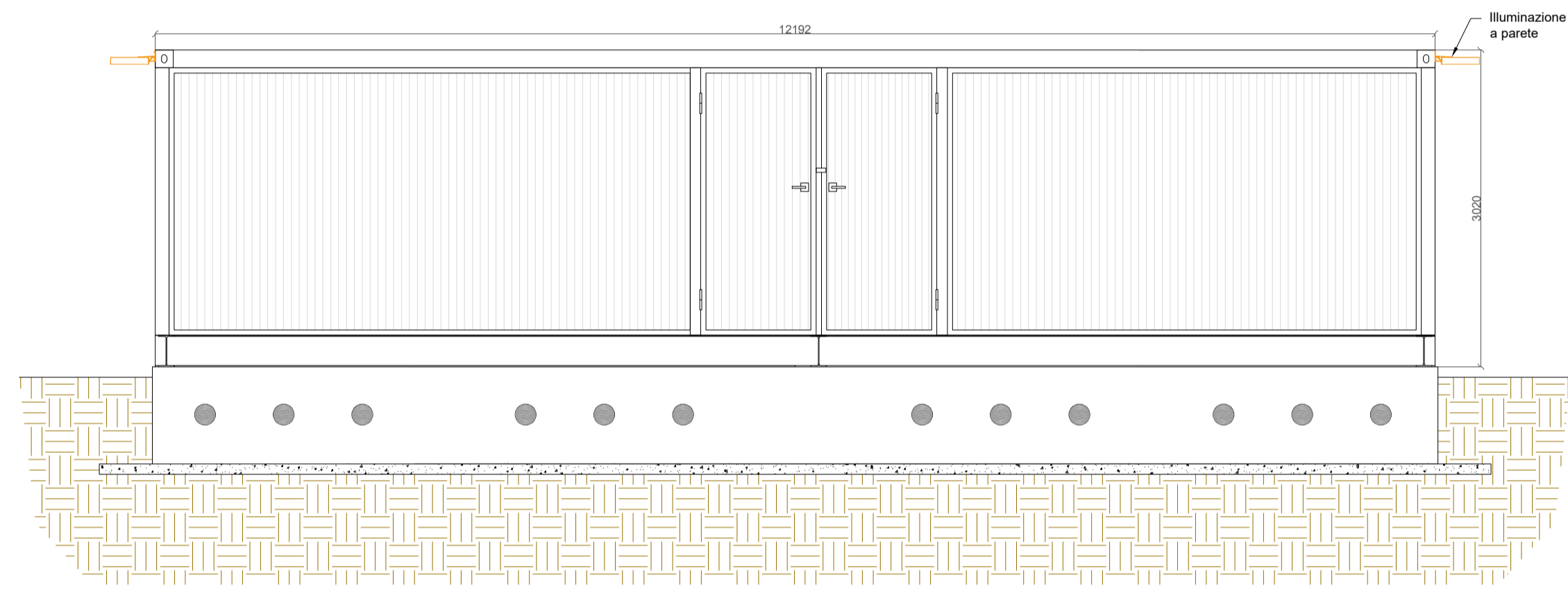
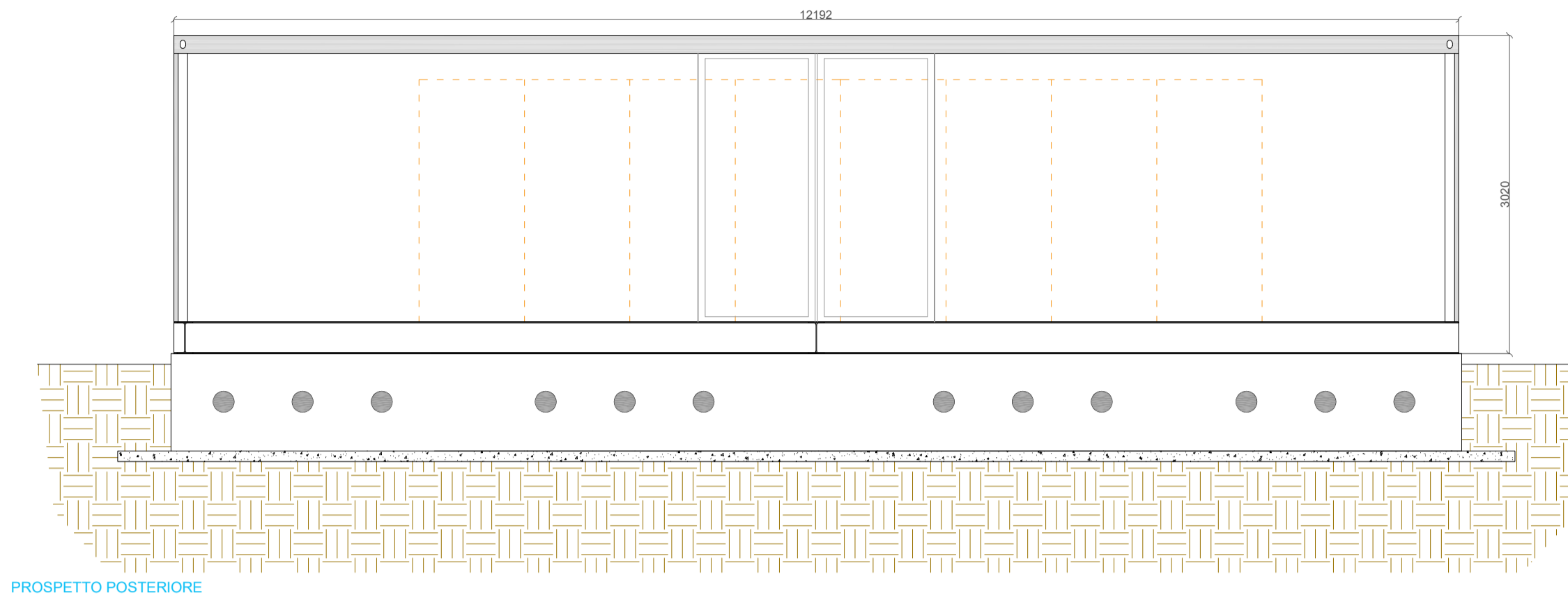
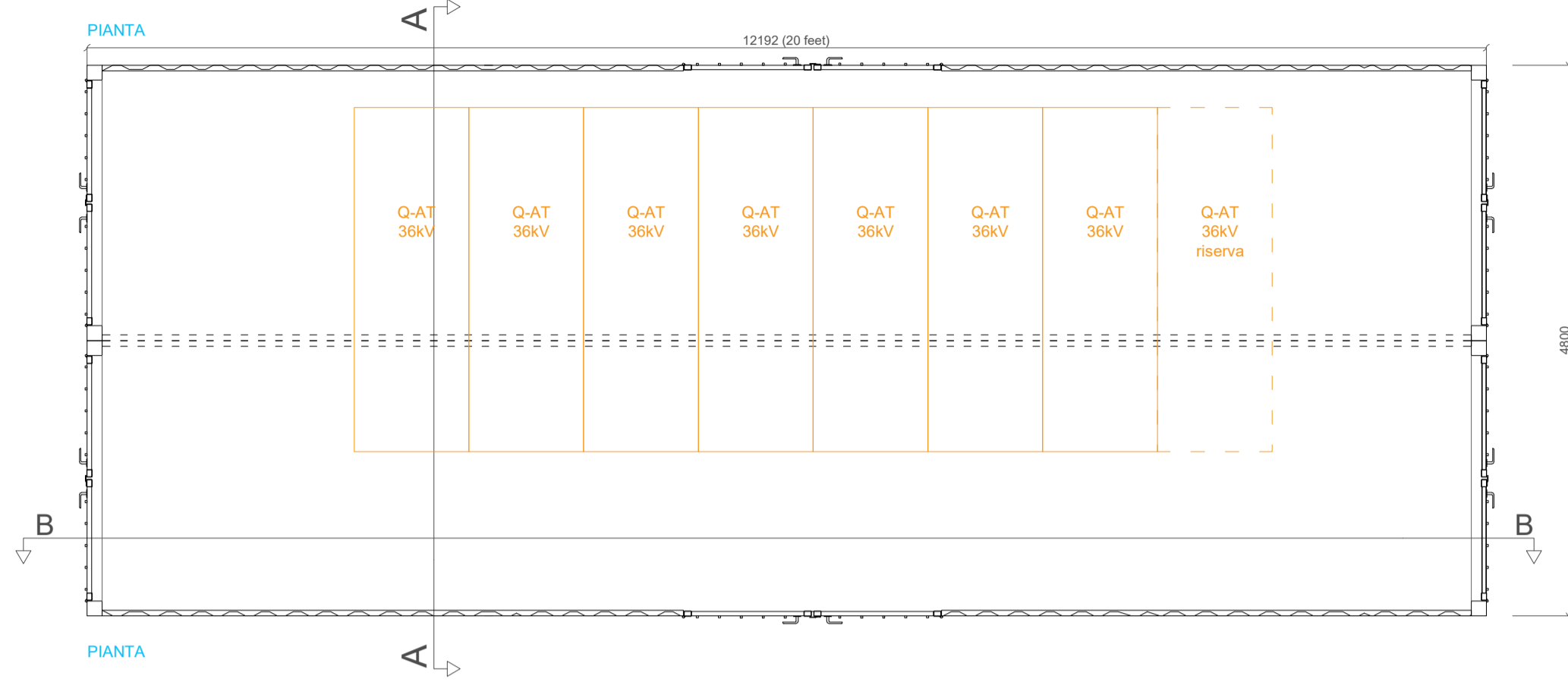

00	13/05/2024	ELABORATO GRAFICO	ING. D. TOMARCHIO	ING. G. VICINO	ING. G. VICINO
REVISIONE	DATA	DESCRIZIONE	PREPARATO	CONTROLLATO	VALIDATO
CODICE IDENTIFICATIVO ELABORATO					
12_PD_12					
SOCIETÀ PROPONENTE <b>RIC ENERGY</b> CAPRARÀ SOLARE S.R.L. Via Giuseppe Pozzone 5 20121 - Milano (Italia) PEC: caprarasolare@legalmail.it CF:12950530969			TIMBRO E FIRMA		
TITOLO INIZIATIVA PROGETTO DEFINITIVO DI UN PROGETTO AGRIVOLTAICO DENOMINATO "RAMACCA IUDICA" CON POTENZA INSTALLATA PARI A 40.22592 MWp E POTENZA IN IMMISSIONE PARI A 40 MW CON 20 MW DI ACCUMULO SITO TRA LE CONTRADE ALBOSPINO,VAITA E VAITELLO, COMUNE DI RAMACCA (CT)					
SOCIETÀ PROGETTAZIONE <b>E-PRIMA</b> E-PRIMA S.R.L. Via Manganelli 20/G 95030 Nicolosi (CT) tel.095914116 - cell.3339533392 email:info@e-prima.eu			TIMBRO E FIRMA TECNICO ABILITATO		
TITOLO DOCUMENTO CABINA DI SMISTAMENTO E RACCOLTA					
				FORMATO A1	
				SCALA 1:50	
				FOGLIO 2/3	
				LIVELLO DI PROGETTAZIONE PROGETTO DEFINITIVO	

**PARTICOLARI CABINA DI RACCOLTA - SCALA 1:50**



00	13/05/2024	ELABORATO GRAFICO	ING. D. TOMARCHIO	ING. G. VICINO	ING. G. VICINO
REVISIONE	DATA	DESCRIZIONE	PREPARATO	CONTROLLATO	VALIDATO
CODICE IDENTIFICATIVO ELABORATO					
12_PD_12					
SOCIETÀ PROPONENTE			TIMBRO E FIRMA		
 <b>RIC ENERGY</b> CAPRARA SOLARE S.R.L. Via Giuseppe Pozone 5 20121 - Milano (Italia) PEC: caprarasolare@legalmail.it CF: 12950530969					
TITOLO INIZIATIVA					
PROGETTO DEFINITIVO DI UN PROGETTO AGRIVOLTAICO DENOMINATO "RAMACCA IUDICA" CON POTENZA INSTALLATA PARI A 40.22592 MWp E POTENZA IN IMMISSIONE PARI A 40 MW CON 20 MW DI ACCUMULO SITO TRA LE CONTRADE ALBOSPINO,VAITA E VAITELLO, COMUNE DI RAMACCA (CT)					
SOCIETÀ PROGETTAZIONE			TIMBRO E FIRMA TECNICO ABILITATO		
 <b>E-PRIMA</b> E-PRIMA S.R.L. Via Manganelli 20/G 95030 Nicolosi (CT) tel.095914116 - cell.3339533392 email:info@e-prima.eu					
				FORMATO	A1
				SCALA	FOLIO
				1:50	3/3
TITOLO DOCUMENTO				LIVELLO DI PROGETTAZIONE	
CABINA DI SMISTAMENTO E RACCOLTA				PROGETTO DEFINITIVO	