

**LEGENDA**

**ELEMENTI SUPERFICIALI**

- POZZO PARATOIE
- OPERA DI PRESA VALLE
- FRANGIFLUTTI DI PROTEZIONE DELL'OPERA DI PRESA DI VALLE
- BACINO DI MONTE E MASCHERAMENTO MORFOLOGICO
- BACINO DI MONTE - SPECCHIO ACQUEO
- PIAZZALE
- SOTTOSTAZIONE ELETTRICA
- AREE DI CANTIERE
- VIABILITA' DA ADEGUARE
- VIABILITA' DA CREARE

**ELEMENTI SOTTERRANEI A RAPPRESENTAZIONE LINEARE**

- CAVO 380 KV UTENZA
- GALLERIA ACCESSO VOLTA CENTRALE
- GALLERIA DI ACCESSO AL POZZO PIEZOMETRICO
- GALLERIA ACCESSO CENTRALE IN CAVERNA
- CUNICOLO SBARRE
- GALLERIA DI ASPIRAZIONE-SCARICO

**BENI CULTURALI**

- ARCHEOLOGICI DI INTERESSE CULTURALE DICHIARATO
- ARCHITETTONICI DI INTERESSE CULTURALE NON VERIFICATO
- ARCHITETTONICI DI NON INTERESSE CULTURALE
- ARCHITETTONICI DI INTERESSE CULTURALE DICHIARATO
- Architettonici in area di interesse culturale non verificato
- Architettonici di interesse culturale dichiarato



FIGURA 5.1a

**RIFERIMENTI**

Edison, “FAVAZZINA” – Impianto di Accumulo Idroelettrico mediante Pompaggio ad Alta Flessibilità e Opere di Connessione alla RTN, 1422-A-FN-D-01-0 - Planimetria di progetto su base CTR S285 Soprintendenza Archeologia, belle arti e paesaggio per la città metropolitana di Reggio Calabria e la provincia di Vibo Valentini, da <http://vincoliinrete.beniculturali.it>

BENI CULTURALI E PAESAGGISTICI  
 VINCOLATI DA D.Lgs 42/04 E s.m.i

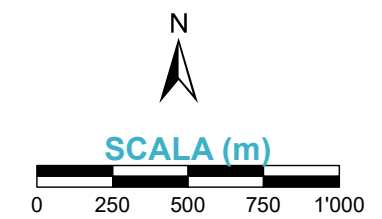
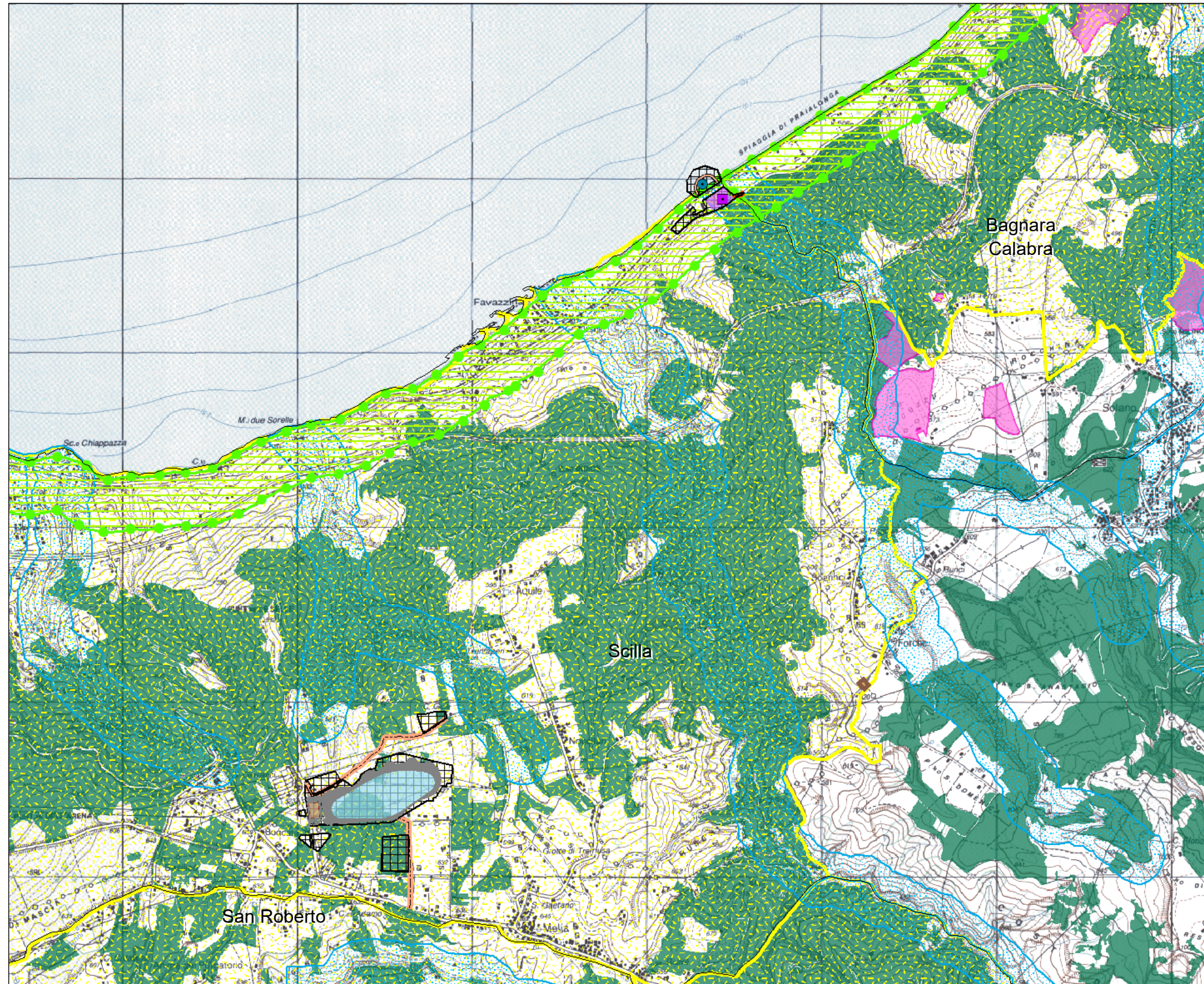

**LEGENDA**

**ELEMENTI SUPERFICIALI**

- POZZO PARATOIE
- OPERA DI PRESA VALLE
- FRANGIFLUTTI DI PROTEZIONE DELL'OPERA DI PRESA DI VALLE
- BACINO DI MONTE E MASCHERAMENTO MORFOLOGICO
- BACINO DI MONTE - SPECCHIO ACQUEO
- PIAZZALE
- SOTTOSTAZIONE ELETTRICA
- AREE DI CANTIERE
- VIABILITA' DA ADEGUARE
- VIABILITA' DA CREARE
- IMMOBILI E LE AREE DI CUI ALL'ART.136
- TERRITORI COSTIERI COMPRESI IN UNA FASCIA DELLA PROFONDITÀ DI 300 METRI DALLA LINEA DI BATTIGLIA AI SENSI DELL'ART.142 LETT. a) DEL D.Lgs. N.42/2004
- FIUMI, TORRENTI, CORSI D'ACQUA E RELATIVE FASCE DI RISPETTO SOTTOPOSTI A TUTELA AI SENSI DELL'ART.142 LETT. c) DEL D.Lgs. N.42/2004
- AREE ASSEGNATE ALLE UNIVERSITÀ AGRARIE E LE ZONE GRAVATE DA USI CIVICI AI SENSI DELL'ART.142 LETT. h) DEL D.Lgs. N.42/2004
- I TERRITORI COPERTI DA FORESTE E DA BOSCHI AI SENSI DELL'ART.142 LETT. g) DEL D.Lgs. N.42/2004
- ZONE DI INTERESSE ARCHEOLOGICO AI SENSI DELL'ART.142 LETT. m) DEL D.Lgs. N.42/2004

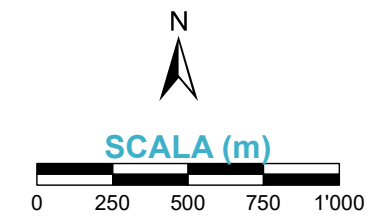

FIGURA 5.1b

**RIFERIMENTI**

Edison, “FAVAZZINA” – Impianto di Accumulo Idroelettrico mediante Pompaggio ad Alta Flessibilità e Opere di Connessione alla RTN, 1422-A-FN-D-01-0 - Planimetria di progetto su base CTR Geoportale Regione Calabria, Aree della Regione Calabria sottoposte a vincolo ambientale; Aree della Regione Calabria sottoposte a vincolo paesaggistico.

**BENI CULTURALI E PAESAGGISTICI**  
**VINCOLATI DA D.Lgs 42/04 E s.m.i**