

Appendice A
Formulari Standard e Cartografie Siti
Natura 2000

Doc. No. P0035031-1-H6 Rev. 1 - Maggio 2024



2.4 Sitelength [km]:

0.0

2.5 Administrative region code and name

NUTS level 2 code

Region Name

ITF6	Calabria
------	----------

2.6 Biogeographical Region(s)

Mediterranean (100.0
%)

3. ECOLOGICAL INFORMATION

[Back to top](#)

3.1 Habitat types present on the site and assessment for them

Annex I Habitat types						Site assessment			
Code	PF	NP	Cover [ha]	Cave [number]	Data quality	A B C D	A B C		
						Representativity	Relative Surface	Conservation	Global
1110			26.38		M	B	C	B	B
1120			4.48		M	C	C	B	B
1170			9.7		M	D			
1210			8.92		G	B	C	B	C
1240			26.77		G	A	C	B	A
5330			45.38		G	B	C	B	B
8210			8.43		G	A	C	B	A
8330			0.5		G	D			
9260			6.17		G	B	C	C	C
9340			73.12		G	B	C	B	B

- **PF:** for the habitat types that can have a non-priority as well as a priority form (6210, 7130, 9430) enter "X" in the column PF to indicate the priority form.
- **NP:** in case that a habitat type no longer exists in the site enter: x (optional)
- **Cover:** decimal values can be entered
- **Caves:** for habitat types 8310, 8330 (caves) enter the number of caves if estimated surface is not available.
- **Data quality:** G = 'Good' (e.g. based on surveys); M = 'Moderate' (e.g. based on partial data with some extrapolation); P = 'Poor' (e.g. rough estimation)

3.2 Species referred to in Article 4 of Directive 2009/147/EC and listed in Annex II of Directive 92/43/EEC and site evaluation for them

Species					Population in the site					Site assessment				
G	Code	Scientific Name	S	NP	T	Size		Unit	Cat.	D. qual.	A B C D	A B C		
						Min	Max				Pop.	Con.	Iso.	Glo.
P	1468	Dianthus rupicola			p				R	DD	C	B	C	B

- **Group:** A = Amphibians, B = Birds, F = Fish, I = Invertebrates, M = Mammals, P = Plants, R = Reptiles
- **S:** in case that the data on species are sensitive and therefore have to be blocked for any public access enter: yes
- **NP:** in case that a species is no longer present in the site enter: x (optional)
- **Type:** p = permanent, r = reproducing, c = concentration, w = wintering (for plant and non-migratory species use permanent)

- **Unit:** i = individuals, p = pairs or other units according to the Standard list of population units and codes in accordance with Article 12 and 17 reporting (see [reference portal](#))
- **Abundance categories (Cat.):** C = common, R = rare, V = very rare, P = present - to fill if data are deficient (DD) or in addition to population size information
- **Data quality:** G = 'Good' (e.g. based on surveys); M = 'Moderate' (e.g. based on partial data with some extrapolation); P = 'Poor' (e.g. rough estimation); VP = 'Very poor' (use this category only, if not even a rough estimation of the population size can be made, in this case the fields for population size can remain empty, but the field "Abundance categories" has to be filled in)

3.3 Other important species of flora and fauna (optional)

Species			Population in the site					Motivation						
Group	CODE	Scientific Name	S	NP	Size		Unit	Cat.	Species Annex		Other categories			
					Min	Max		C R V P	IV	V	A	B	C	D
M	2621	Balaenoptera physalus						P	X					
P		Carlina hispanica Lam. subsp. globosa (Arcang.) Meusel & Kästner						P				X		
P		Centaurea deusta Ten.						R						X
B	A031	Ciconia ciconia						P						X
B	A030	Ciconia nigra						P						X
B	A081	Circus aeruginosus						P						X
P		Erucastrum virgatum C. Presl subsp. virgatum						R				X		
P		Euphorbia dendroides L.						P					X	
B	A103	Falco peregrinus						P						X
I		Gerardia savaglia						P						X
P		Helleborus viridis L. subsp. bocconeii (Ten.) Peruzzi						P				X		
R	5670	Hierophis viridiflavus						P	X				X	
P		Jacobaea maritima (L.) Pels & Meijden subsp. gibbosa (Guss.) Peruzzi, N.G.Passal. & C.E.Jarvis						R			X	X		
M		Lepus corsicanus						P				X		
P		Limonium brutium Brullo						V			X	X	X	
P		Limonium calabrum Brullo						V			X	X	X	
P		Medicago marina L.						P			X			
B	A073	Milvus migrans						P						X
I		Paramuricea clavata						P						X
B	A072	Pernis apivorus						P						X
M	2624	Physeter macrocephalus						P	X					
R	1250	Podarcis siculus						P	X				X	
P		Polygonum maritimum L.						P						X
B	A302	Sylvia undata						P						X

- **Group:** A = Amphibians, B = Birds, F = Fish, Fu = Fungi, I = Invertebrates, L = Lichens, M = Mammals, P = Plants, R = Reptiles
- **CODE:** for Birds, Annex IV and V species the code as provided in the reference portal should be used in addition to the scientific name
- **S:** in case that the data on species are sensitive and therefore have to be blocked for any public access enter: yes
- **NP:** in case that a species is no longer present in the site enter: x (optional)
- **Unit:** i = individuals, p = pairs or other units according to the standard list of population units and codes in accordance with Article 12 and 17 reporting, (see [reference portal](#))
- **Cat.:** Abundance categories: C = common, R = rare, V = very rare, P = present
- **Motivation categories:** IV, V: Annex Species (Habitats Directive), A: National Red List data; B: Endemics; C: International Conventions; D: other reasons

4. SITE DESCRIPTION

4.1 General site character

[Back to top](#)

Habitat class	% Cover
N08	56.0
N05	13.0
N01	22.0
N22	6.0
N15	1.0
N23	2.0
Total Habitat Cover	100

Other Site Characteristics

Rupi costiere formanti talora alte falesie ricche di specie rupicole. Il sito si estende lungo la fascia litoranea del lato tirrenico della provincia di Reggio Calabria. L'area si presenta con una morfologia variabile, includendo tratti di spiaggia, rocce scoscese che digradano rapidamente sul mare, falesie verticali e tratti ad elevata urbanizzazione, come centri abitati e aree portuali. Lungo i tratti scoscesi sono presenti aree sistemate a terrazzo interessate dalle colture della vite e aree interamente ricoperte da vegetazione forestale. Le piccole spiagge isolate sono incluse tra le falesie si notano e appaiono di difficile accesso. Il versante culmina in una vasta area pianeggiante dove si sono sviluppate diverse attività antropiche quali agricoltura e attività industriali. Sulle rupi è presente inoltre vegetazione arbustiva caratterizzata dalla dominanza di specie sempreverdi sclerofille legate ad un bioclima mediterraneo. Queste formazioni rientrano nella classe dei Quercetea ilicis ed ordine Pistacio-Rhamnetales alterni. Le formazioni rilevate rientrano nell'alleanza Oleo-Ceratonion in cui sono inquadrati gli aspetti di macchia termo-xerica. In stazioni semirupestri in genere ben soleggiate ed esposte si rilevano aspetti caratterizzati fisionomicamente da Euphorbia dendroides, una delle poche caducifoglie estive della flora mediterranea. Essa organizza un tipo di macchia marcatamente termoxerofila, in cui hanno un ruolo strutturale rilevante anche alcune sclerofille sempreverdi come Olea europea ssp. oleaster e Pistacia lentiscus. In corrispondenza delle coste rocciose, ove sono presenti substrati rocciosi ricoperti da piante e animali, e/o concrezioni biogeniche che si estendono dal fondale fino alla zona litorale con una zonazione ininterrotta di comunità di piante ed animali, sono localizzate le biocenosi delle rocce delle rocce mesolitorali superiori e delle rocce mesolitorali inferiori.

4.2 Quality and importance

Costa rocciosa con falesie ricche in specie endemiche di cui tre a distribuzione puntiforme: Limonium calabrum, Limonium brutium e Senecio gibbosus. Particolarmente significativa è anche la presenza di Dianthus rupicola, specie di interesse comunitario. Importante area di transito della ornitofauna migratoria nello stretto di Messina. Il sito è caratterizzato da comunità vegetali tipiche delle rupi costiere influenzate dall'acqua di mare che sono inquadrare nell'habitat di interesse comunitario "Scogliere con vegetazione delle coste mediterranee con Limonium spp. endemici". La vegetazione casmofitica non direttamente interessata dagli spruzzi di acqua marina è più ricca floristicamente e può essere inquadrata nell'alleanza Dianthion rupicolae della classe Asplenieta glandulosi e coincide con l'habitat "Pareti rocciose silicee con vegetazione casmofitica (8220)". L'ambiente marino è caratterizzato da una prateria di P. oceanica sul fondale (fino alla batimetria dei 40) prospiciente Costa Rovaglioso nel comune di Palmi, da aree con biocenosi a coralligeno caratterizzate da secche e montagne sommerse con facies a Paramuricea clavata e da cinque grotte sottomarine, interessanti dal punto di vista naturalistico. I dati disponibili relativamente agli habitat 1170 e 8330 non permettono la precisa individuazione sia dello stato di conservazione che della percentuale di copertura

4.3 Threats, pressures and activities with impacts on the site

The most important impacts and activities with high effect on the site

Negative Impacts			
Rank	Threats and pressures [code]	Pollution (optional) [code]	inside/outside [i o b]
H	H05.01		b
M	D03.01		O

Positive Impacts			
Rank	Activities, management [code]	Pollution (optional) [code]	inside /outside [i o b]

M	I01		b
M	F03.01		b
H	A04.01		b
L	D01.02		i
M	A06.04		b
M	L05		b
M	F03.01.01		b
H	J01.01		b
M	E01.01		o

Rank: H = high, M = medium, L = low

Pollution: N = Nitrogen input, P = Phosphor/Phosphate input, A = Acid input/acidification,

T = toxic inorganic chemicals, O = toxic organic chemicals, X = Mixed pollutions

i = inside, o = outside, b = both

4.4 Ownership (optional)

Type	[%]	
Public	National/Federal	0
	State/Province	0
	Local/Municipal	0
	Any Public	50
Joint or Co-Ownership	0	
Private	50	
Unknown	0	
sum	100	

4.5 Documentation

Regione Calabria - Dipartimento Ambiente e Territorio. Revisione e aggiornamento dei formulari realizzati nell'ambito del progetto "Mappatura e censimento di habitat e specie" - Finanziato con fondi FESR - POR Calabria 2014-20120 - Azione 6.5.A.1 - AA. VV. (2017) ANALISI DELLO STATO ATTUALE E STESURA DELLE MISURE SPECIFICHE DI CONSERVAZIONE DEI SITI DELLA RETE NATURA 2000 RICOMPRESI INTERAMENTE O PARZIALMENTE NEL PARCO NAZIONALE DELL'ASPROMONTE. TEMI srl, Agristudio srl. -

5. SITE PROTECTION STATUS (optional)

5.1 Designation types at national and regional level:

[Back to top](#)

Code	Cover [%]	Code	Cover [%]	Code	Cover [%]
IT00	100.0				

5.2 Relation of the described site with other sites:

5.3 Site designation (optional)

6. SITE MANAGEMENT

6.1 Body(ies) responsible for the site management:

[Back to top](#)

Organisation:	Città Metropolitana di Reggio Calabria
Address:	Piazza Italia - 89124 Reggio Calabria
Email:	protocollo@pec.provincia.rc.it

6.2 Management Plan(s):

An actual management plan does exist:

<input checked="" type="checkbox"/>	Yes	Name: Servizio di supporto nella predisposizione del Piano di gestione dei siti Natura 2000 sul territorio della Provincia di Reggio Calabria. Documento definitivo di Piano e allegati. Provincia di Reggio Calabria, 2007. Link: https://www.regione.calabria.it/website/organizzazione/dipartimento11/subsite/parebio/retnat2000/piagestsitinat2000/
<input type="checkbox"/>	No, but in preparation	
<input type="checkbox"/>	No	

6.3 Conservation measures (optional)

Con DGR n.278 del 19-07-2016 sono state approvate le misure di conservazione habitat e sito specifiche

7. MAP OF THE SITES

[Back to top](#)

INSPIRE ID:

Map delivered as PDF in electronic format (optional)

Yes No

Reference(s) to the original map used for the digitalisation of the electronic boundaries (optional).

127 II NO 1:25000 Gauss-Boaga

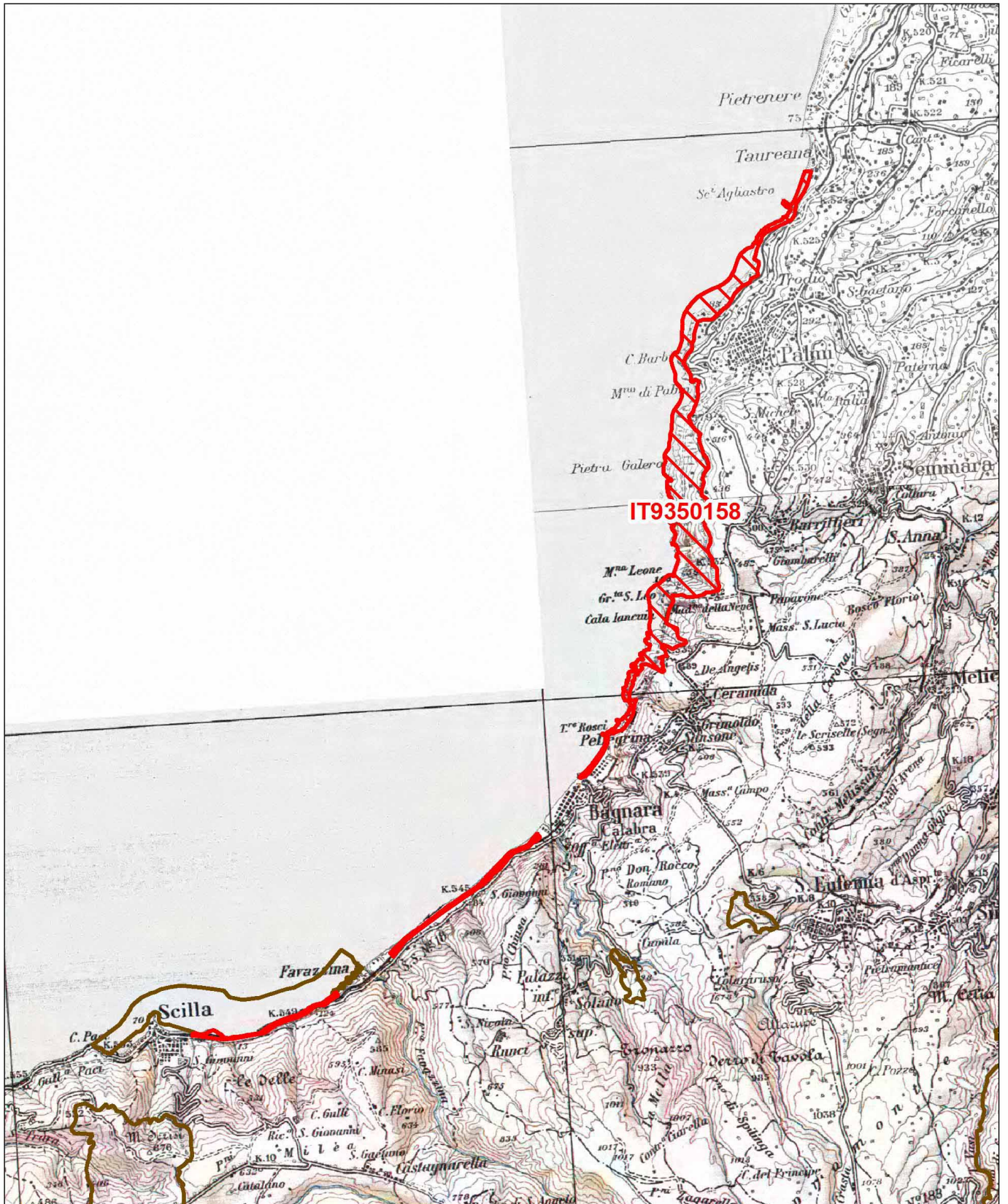

Data di stampa: 17/10/2012



Scala 1:100.000

Legenda

 sito IT9350158

 altri siti

Base cartografica: IGM 1:100'000



2.4 Sitelength [km]:

0.0

2.5 Administrative region code and name

NUTS level 2 code

Region Name

ITF6	Calabria
------	----------

2.6 Biogeographical Region(s)

Mediterranean (100.0
%)

3. ECOLOGICAL INFORMATION

[Back to top](#)

3.1 Habitat types present on the site and assessment for them

Annex I Habitat types						Site assessment			
Code	PF	NP	Cover [ha]	Cave [number]	Data quality	A B C D	A B C		
						Representativity	Relative Surface	Conservation	Global
7220 B			0.01		G	A	C	A	A
9180 B			5.46		G	A	C	A	A
9260 B			11.91		G	B	C	C	C
9340 B			2.82		G	A	C	A	A

- **PF:** for the habitat types that can have a non-priority as well as a priority form (6210, 7130, 9430) enter "X" in the column PF to indicate the priority form.
- **NP:** in case that a habitat type no longer exists in the site enter: x (optional)
- **Cover:** decimal values can be entered
- **Caves:** for habitat types 8310, 8330 (caves) enter the number of caves if estimated surface is not available.
- **Data quality:** G = 'Good' (e.g. based on surveys); M = 'Moderate' (e.g. based on partial data with some extrapolation); P = 'Poor' (e.g. rough estimation)

3.2 Species referred to in Article 4 of Directive 2009/147/EC and listed in Annex II of Directive 92/43/EEC and site evaluation for them

Species					Population in the site					Site assessment				
G	Code	Scientific Name	S	NP	T	Size		Unit	Cat.	D. qual.	A B C D	A B C		
						Min	Max				Pop.	Con.	Iso.	Glo.
P	1426	Woodwardia radicans			p				R	DD	B	A	A	A

- **Group:** A = Amphibians, B = Birds, F = Fish, I = Invertebrates, M = Mammals, P = Plants, R = Reptiles
- **S:** in case that the data on species are sensitive and therefore have to be blocked for any public access enter: yes
- **NP:** in case that a species is no longer present in the site enter: x (optional)
- **Type:** p = permanent, r = reproducing, c = concentration, w = wintering (for plant and non-migratory species use permanent)
- **Unit:** i = individuals, p = pairs or other units according to the Standard list of population units and codes in accordance with Article 12 and 17 reporting (see [reference portal](#))
- **Abundance categories (Cat.):** C = common, R = rare, V = very rare, P = present - to fill if data are deficient (DD) or in addition to population size information
- **Data quality:** G = 'Good' (e.g. based on surveys); M = 'Moderate' (e.g. based on partial data with some extrapolation); P = 'Poor' (e.g. rough estimation); VP = 'Very poor' (use this category only, if not even a rough estimation of the population size can be made, in this case the fields for population size can remain empty, but the field "Abundance categories" has to be filled in)

3.3 Other important species of flora and fauna (optional)

Species					Population in the site				Motivation					
Group	CODE	Scientific Name	S	NP	Size		Unit	Cat.	Species Annex		Other categories			
					Min	Max		C R V P	IV	V	A	B	C	D
P		Acer opalus Mill. subsp. opalus						R						X
B	A081	Circus aeruginosus						P						X
P		Corylus avellana L.						R						X
P		Cratoneuron commutatum (Hedw.) G. Roth						P						X
P		Cyclamen repandum Sm. subsp. repandum						P					X	
P		Dryopteris affinis (Lowe) Fraser-Jenk. subsp. affinis						R						X
B	A868	Leiopicus medius						P						X
B	A073	Milvus migrans						P						X
B	A072	Pernis apivorus						P						X
R	1250	Podarcis siculus						P	X				X	

- **Group:** A = Amphibians, B = Birds, F = Fish, Fu = Fungi, I = Invertebrates, L = Lichens, M = Mammals, P = Plants, R = Reptiles
- **CODE:** for Birds, Annex IV and V species the code as provided in the reference portal should be used in addition to the scientific name
- **S:** in case that the data on species are sensitive and therefore have to be blocked for any public access enter: yes
- **NP:** in case that a species is no longer present in the site enter: x (optional)
- **Unit:** i = individuals, p = pairs or other units according to the standard list of population units and codes in accordance with Article 12 and 17 reporting, (see [reference portal](#))
- **Cat.:** Abundance categories: C = common, R = rare, V = very rare, P = present
- **Motivation categories:** IV, V: Annex Species (Habitats Directive), A: National Red List data; B: Endemics; C: International Conventions; D: other reasons

4. SITE DESCRIPTION

4.1 General site character

[Back to top](#)

Habitat class	% Cover
N16	50.0
N15	14.0
N08	4.0
N09	27.0
N22	5.0
Total Habitat Cover	100

Other Site Characteristics

Vallone incassato e umido che conserva una stazione della rara *Woodwardia radicans*. Il sito si colloca in un'area costituita da rocce metamorfiche con piccole intrusioni di graniti biotitici resistenti all'erosione dell'acqua coperte da sabbie di età plio-pleistocenica facilmente erodibili. Il particolare assetto stratigrafico e le caratteristiche litotecniche permettono alle acque correnti del Torrente San Giuseppe di incidere un profondo vallone. La morfologia del vallone ha permesso lo sviluppo di un particolare ambiente umido con una fitta vegetazione forestale a tigli, aceri, macchia a Leccio, formazioni a *Cratoneuron* e popolazioni della rara *Woodwardia radicans*. Il sito appartiene alla regione bioclimatica mediterranea e rientra nella fascia mesomediterranea a regime oceanico stagionale.

4.2 Quality and importance

Importante stazione di *Woodwardia radicans*, interessante relitto terziario presente nel bacino del Mediterraneo con popolazioni fortemente disgiunte. Le fitocenosi forestali prevalenti sono leccete e querceti misti che lungo i versanti più acclivi del vallone sono sostituite da boschi di forra con latifoglie decidue mesofile quali *Corylus avellana*, *Acer neapolitanus*, *Ostrya carpinifolia* e *Castanea sativa* e descritti come Corylo-

Aceretum neapolitani. Le pareti stillicidiose ospitano una ricca popolazione di Woodwardia radicans, interessante relitto terziario presente nel bacino del Mediterraneo con popolazioni fortemente disgiunte. La specie è inclusa nel Libro Rosso delle Piante d'Italia e negli allegati della Direttiva Habitat come specie di interesse comunitario.

4.3 Threats, pressures and activities with impacts on the site

The most important impacts and activities with high effect on the site

Negative Impacts			
Rank	Threats and pressures [code]	Pollution (optional) [code]	inside/outside [i o b]
L	K01.01		i
L	D01.01		i
M	A06.02		o
H	J02.05.02		i
H	A04.01		b
L	I01		b
H	B03		i
M	H05.01		b

Positive Impacts			
Rank	Activities, management [code]	Pollution (optional) [code]	inside /outside [i o b]

Rank: H = high, M = medium, L = low

Pollution: N = Nitrogen input, P = Phosphor/Phosphate input, A = Acid input/acidification, T = toxic inorganic chemicals, O = toxic organic chemicals, X = Mixed pollutions

i = inside, o = outside, b = both

4.4 Ownership (optional)

Type	[%]	
Public	National/Federal	0
	State/Province	0
	Local/Municipal	0
	Any Public	0
Joint or Co-Ownership	0	
Private	100	
Unknown	0	
sum	100	

4.5 Documentation

Regione Calabria - Dipartimento Ambiente e Territorio. Revisione e aggiornamento dei formulari realizzati nell'ambito del progetto "Mappatura e censimento di habitat e specie" - Finanziato con fondi FESR - POR Calabria 2014-20120 - Azione 6.5.A.1 - - -

5. SITE PROTECTION STATUS (optional)

5.1 Designation types at national and regional level:

[Back to top](#)

Code	Cover [%]	Code	Cover [%]	Code	Cover [%]
IT00	100.0				

5.2 Relation of the described site with other sites:

5.3 Site designation (optional)

6. SITE MANAGEMENT

6.1 Body(ies) responsible for the site management:

[Back to top](#)

Organisation:	Città Metropolitana di Reggio Calabria
Address:	Piazza Italia - 89124 Reggio Calabria
Email:	protocollo@pec.provincia.rc.it

6.2 Management Plan(s):

An actual management plan does exist:

<input checked="" type="checkbox"/> Yes	Name: Servizio di supporto nella predisposizione del Piano di gestione dei siti Natura 2000 sul territorio della Provincia di Reggio Calabria. Documento definitivo di Piano e allegati. Provincia di Reggio Calabria, 2007. Link: https://www.regione.calabria.it/website/organizzazione/dipartimento11/subsite/parebio/retnat2000/piagestsitinat2000/
<input type="checkbox"/> No, but in preparation	
<input type="checkbox"/> No	

6.3 Conservation measures (optional)

Con DGR n.278 del 19-07-2016 sono state approvate le misure di conservazione habitat e sito specifiche

7. MAP OF THE SITES

[Back to top](#)

INSPIRE ID:

Map delivered as PDF in electronic format (optional)

Yes No

Reference(s) to the original map used for the digitalisation of the electronic boundaries (optional).

127 II NE 1:25000 Gauss-Boaga

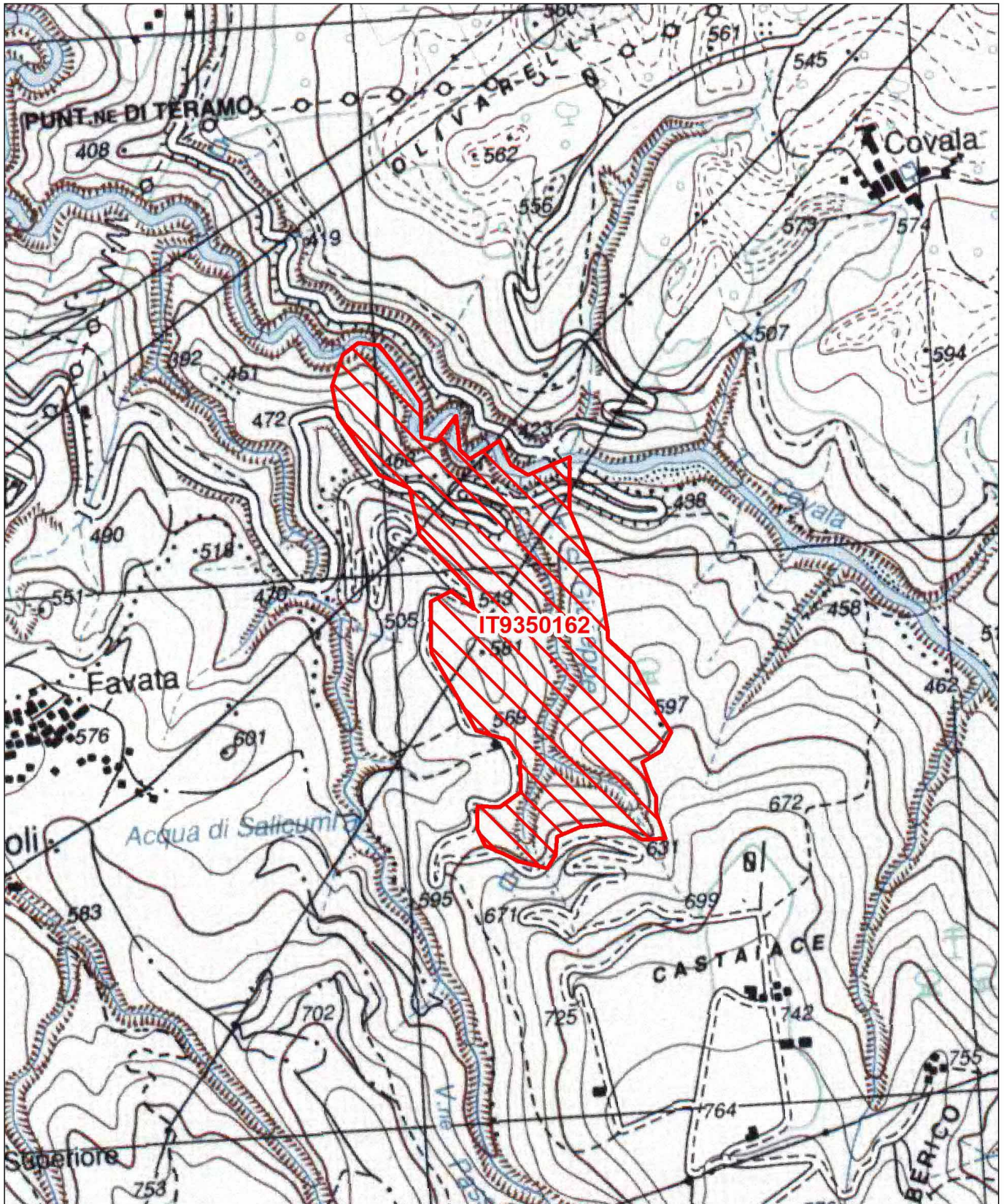

Data di stampa: 17/10/2012

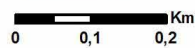

Scala 1:10.000

Legenda

 sito IT9350162

 altri siti

Base cartografica: IGM 1:25'000



2.4 Sitelength [km]:

0.0

2.5 Administrative region code and name

NUTS level 2 code

Region Name

ITF6	Calabria
------	----------

2.6 Biogeographical Region(s)

Mediterranean (100.0
%)

3. ECOLOGICAL INFORMATION

3.1 Habitat types present on the site and assessment for them

[Back to top](#)

Annex I Habitat types						Site assessment			
Code	PF	NP	Cover [ha]	Cave [number]	Data quality	A B C D	A B C		
						Representativity	Relative Surface	Conservation	Global
1120B			28.0		M	B	C	B	B
1170B			14.7		M	B	C	B	B

- **PF:** for the habitat types that can have a non-priority as well as a priority form (6210, 7130, 9430) enter "X" in the column PF to indicate the priority form.
- **NP:** in case that a habitat type no longer exists in the site enter: x (optional)
- **Cover:** decimal values can be entered
- **Caves:** for habitat types 8310, 8330 (caves) enter the number of caves if estimated surface is not available.
- **Data quality:** G = 'Good' (e.g. based on surveys); M = 'Moderate' (e.g. based on partial data with some extrapolation); P = 'Poor' (e.g. rough estimation)

3.2 Species referred to in Article 4 of Directive 2009/147/EC and listed in Annex II of Directive 92/43/EEC and site evaluation for them

Species					Population in the site					Site assessment				
G	Code	Scientific Name	S	NP	T	Size		Unit	Cat.	D. qual.	A B C D	A B C		
						Min	Max				Pop.	Con.	Iso.	Glo.
M	1349	Tursiops truncatus			c				P	DD	D			

- **Group:** A = Amphibians, B = Birds, F = Fish, I = Invertebrates, M = Mammals, P = Plants, R = Reptiles
- **S:** in case that the data on species are sensitive and therefore have to be blocked for any public access enter: yes
- **NP:** in case that a species is no longer present in the site enter: x (optional)
- **Type:** p = permanent, r = reproducing, c = concentration, w = wintering (for plant and non-migratory species use permanent)
- **Unit:** i = individuals, p = pairs or other units according to the Standard list of population units and codes in accordance with Article 12 and 17 reporting (see [reference portal](#))
- **Abundance categories (Cat.):** C = common, R = rare, V = very rare, P = present - to fill if data are deficient (DD) or in addition to population size information
- **Data quality:** G = 'Good' (e.g. based on surveys); M = 'Moderate' (e.g. based on partial data with some extrapolation); P = 'Poor' (e.g. rough estimation); VP = 'Very poor' (use this category only, if not even a rough estimation of the population size can be made, in this case the fields for population size can remain empty, but the field "Abundance categories" has to be filled in)

3.3 Other important species of flora and fauna (optional)

Species	Population in the site					Motivation

Group	CODE	Scientific Name	S	NP	Size		Unit	Cat.	Species Annex		Other categories				
					Min	Max			C R V P	IV	V	A	B	C	D
I		Anthipates pinnata						P						X	
I		Astroides calicularis						P							X
I		Astrospartus mediterraneus						P							X
M	2621	Balaenoptera physalus						P	X						
I		Corallina mediterranea						P							X
I		Eunicella cavolinii						P							X
I		Gerardia savaglia						P							X
F		Muraena helena						P							X
I		Paracentrotus lividus						P							X
I		Paramuricea clavata						P							X
M	2034	Stenella coeruleoalba						P	X						

- **Group:** A = Amphibians, B = Birds, F = Fish, Fu = Fungi, I = Invertebrates, L = Lichens, M = Mammals, P = Plants, R = Reptiles
- **CODE:** for Birds, Annex IV and V species the code as provided in the reference portal should be used in addition to the scientific name
- **S:** in case that the data on species are sensitive and therefore have to be blocked for any public access enter: yes
- **NP:** in case that a species is no longer present in the site enter: x (optional)
- **Unit:** i = individuals, p = pairs or other units according to the standard list of population units and codes in accordance with Article 12 and 17 reporting, (see [reference portal](#))
- **Cat.:** Abundance categories: C = common, R = rare, V = very rare, P = present
- **Motivation categories:** IV, V: Annex Species (Habitats Directive), A: National Red List data; B: Endemics; C: International Conventions; D: other reasons

4. SITE DESCRIPTION

4.1 General site character

[Back to top](#)

Habitat class	% Cover
N01	100.0
Total Habitat Cover	100

Other Site Characteristics

Sito ristretto di Posidonia all'imbocco dello stretto di Messina, costa calabrese. L'area è caratterizzata da emergenze naturalistiche rilevanti ancora ben conservate, che conferiscono ai fondali di Scilla e dello Stretto di Messina caratteristiche di unicità, quali:- la secca granitica semiaffiorante dello Scoglio delle Sirene (al limite nord della spiaggia di Marina Grande) con pareti verticali e piede situato a circa 16 m di batimetria, ove sono presenti chiazze di posidonieto (Mistri et al., 2000), molte specie animali (soprattutto Policheti e Crostacei), la comunità dell'infralitorale superiore - contraddistinta dalla presenza di popolamenti fitali costituiti principalmente da Corallina mediterranea e Feldmania sp. - e la comunità dell'infralitorale inferiore, ricca in specie e strutturata a 10 m, mentre a 15 m è rappresentata da tipici taxa del circolitorale, in quanto ha caratteristiche sciafile (Serpulidi e Vermetidi);- la secca granitica della Montagna, conformazione rocciosa con il cappello situato a 18 m di profondità, caratterizzata da pareti verticali che scendono fino a circa 40 m. I primi 10 m sono dominati da un prato di alghe Dictiotali, mentre dalla batimetria dei 25 m circa fino al piede vivono una popolazione di Paramuricea clavata (Mistri e Seccherelli, 1995; 1997) e la gorgonia (gialla e bicolore, giallo-rossa). A profondità meno elevate varie pareti rocciose sono completamente rivestite dall'esacorallo Astroides calicularis; da Gerardia savaglia e dall'echinoderma gorgonocefalo Astrospartus mediterraneus; al largo della Montagna è localizzato un altro sperone di roccia con biocenosi a coralligeno e facies a Paramuricea clavata che discende ripidamente a profondità molto elevate; - la biocenosi delle grossolane sottoposte alle correnti di fondo (habitat 1110) di fronte Favazzina, ricca in meiofauna e con specie caratteristiche, anche poco conosciute ma di grande importanza per l'alimentazione di altri organismi. L'area compresa nel sito è anche di particolare interesse per la presenza di popolazioni (773 colonie) del rarissimo corallo nero Antipathella subpinnata. La presenza ed estensione delle praterie di corallo risentono dell'influenza del regime idrodinamico dello Stretto di Messina (Vercelli, 1925; Castaldini & Franzini, 1979). Infatti l'area risente della corrente principale, che va da sud a nord e da una corrente debole più superficiale si muove nella direzione opposta (Santoro et al., 2002). Sul margine del perimetro del SIC sono compresi due pinnacoli con i versanti nord esposti alla corrente prevalente. Questo fatto spiega l'orientamento della popolazione di coralli neri indicando che, rispetto a P. clavata, A. subpinnata sembra essersi adattata meglio ad un regime di correnti forti: il suo scheletro chitinoso e flessibile, è particolarmente adatto a vivere in un ambiente dominato dal forte movimento di masse di acqua.

4.2 Quality and importance

Tratto di prateria di Posidonia, cenosi climax ad alta biodiversità, importante nursery per pesci anche di interesse commerciale e per la salvaguardia dall'erosione costiera. Ampio tratto di fondale con Posidonia oceanica su roccia e biocenosi a coralligeno, riconducibile all'habitat 1170. Particolarmente importante la presenza di una montagna sommersa con facies a Paramuricea clavata bicolore. L'area è interessante per la presenza di Antiphatella subpinnata un corallo nero poco diffuso rilevato dagli esperti dell'Ispra sui fondali rocciosi vicino a Scilla, tra i 50 e i 110 metri di profondità. La popolazione rilevata nel territorio Calabrese è la più importante di tutto il bacino del Mar Mediterraneo, e che tale specie si associa esclusivamente agli Habitat rocciosi 1170 e 8330. Inoltre M.-Bo et al., 2009 evidenziano che il limite batimetrico inferiore per questa specie è tra i 90 e i 100 m di profondità in accordo con le osservazioni fatte nel nord Mediterraneo che indicando A. subpinnata come un elemento tipico della parte inferiore delle comunità del circalitorale. Essa sostituisce gradualmente P. clavata che domina la comunità a coralli fino a 50 m di profondità.

4.3 Threats, pressures and activities with impacts on the site

The most important impacts and activities with high effect on the site

Negative Impacts			
Rank	Threats and pressures [code]	Pollution (optional) [code]	inside/outside [i o b]
M	G01.01		b
M	G05.03		b
M	D03.01.02		o
L	F02.01.02		b
M	D03.01.03		o
M	J02.12.01		o
M	I01		b
L	J02.05.01		b
L	E01.02		o

Positive Impacts			
Rank	Activities, management [code]	Pollution (optional) [code]	inside /outside [i o b]

Rank: H = high, M = medium, L = low

Pollution: N = Nitrogen input, P = Phosphor/Phosphate input, A = Acid input/acidification,

T = toxic inorganic chemicals, O = toxic organic chemicals, X = Mixed pollutions

i = inside, o = outside, b = both

4.4 Ownership (optional)

Type	[%]	
Public	National/Federal	0
	State/Province	0
	Local/Municipal	0
	Any Public	100
Joint or Co-Ownership	0	
Private	0	
Unknown	0	
sum	100	

4.5 Documentation

Regione Calabria - Dipartimento Ambiente e Territorio. Revisione e aggiornamento dei formulari realizzati nell'ambito del progetto "Mappatura e censimento di habitat e specie" - Finanziato con fondi FESR - POR Calabria 2014-20120 - Azione 6.5.A.1 - - -

5. SITE PROTECTION STATUS (optional)

5.1 Designation types at national and regional level:

[Back to top](#)

Code	Cover [%]	Code	Cover [%]	Code	Cover [%]
IT00	100.0				

5.2 Relation of the described site with other sites:

5.3 Site designation (optional)

6. SITE MANAGEMENT

6.1 Body(ies) responsible for the site management:

[Back to top](#)

Organisation:	Ente per i Parchi Marini Regionali
Address:	Viale Europa Loc Germaneto - 88100, Catanzaro CZ (regione: Calabria)
Email:	parchimarinalabria@pec.it

6.2 Management Plan(s):

An actual management plan does exist:

<input checked="" type="checkbox"/> Yes	Name: Servizio di supporto nella predisposizione del Piano di gestione dei siti Natura 2000 sul territorio della Provincia di Reggio Calabria. Documento definitivo di Piano e allegati. Provincia di Reggio Calabria, 2007. Link: https://www.regione.calabria.it/website/organizzazione/dipartimento11/subsite/parebio/retnat2000/piagestsitinat2000/
<input type="checkbox"/> No, but in preparation	
<input type="checkbox"/> No	

6.3 Conservation measures (optional)

Con DGR n.278 del 19-07-2016 sono state approvate le misure di conservazione habitat e sito specifiche

7. MAP OF THE SITES

[Back to top](#)

INSPIRE ID:

Map delivered as PDF in electronic format (optional)

Yes No

Reference(s) to the original map used for the digitalisation of the electronic boundaries (optional).

184SE 1:25.000 UTM

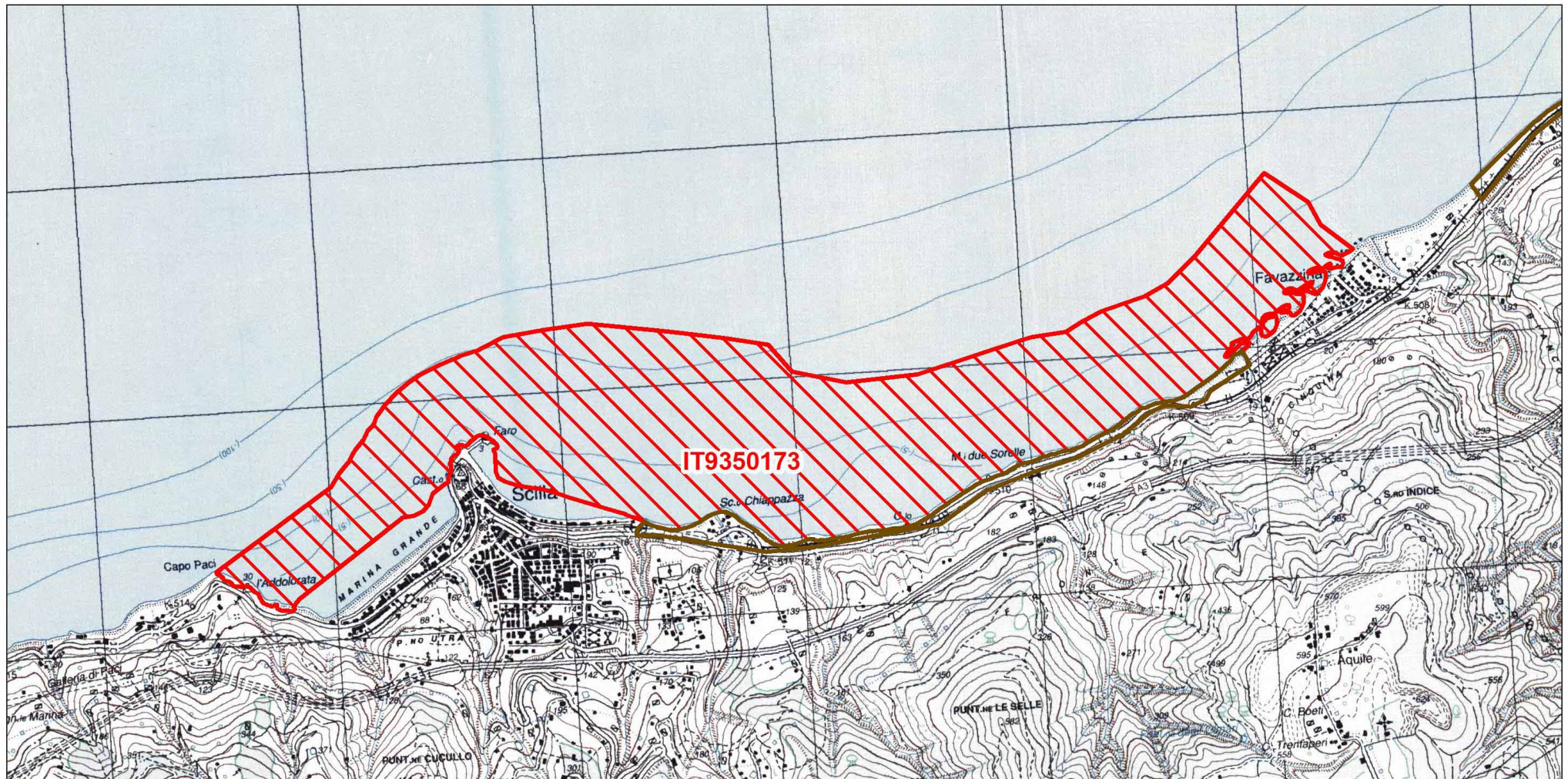

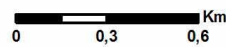

Data di stampa: 17/10/2012



Scala 1:25.000

Legenda

-  sito IT9350173
-  altri siti

Base cartografica: IGM 1:25'000



2.4 Sitelength [km]:

0.0

2.5 Administrative region code and name

NUTS level 2 code

Region Name

ITF6	Calabria
------	----------

2.6 Biogeographical Region(s)

Mediterranean (100.0
%)

3. ECOLOGICAL INFORMATION

3.1 Habitat types present on the site and assessment for them

[Back to top](#)

Annex I Habitat types						Site assessment			
Code	PF	NP	Cover [ha]	Cave [number]	Data quality	A B C D	A B C		
						Representativity	Relative Surface	Conservation	Global
5330			50.38		G	B	C	A	B
9260			106.78		G	C	C	C	C
9330			74.38		G	B	C	B	A
9340			31.13		G	C	C	C	B

- **PF:** for the habitat types that can have a non-priority as well as a priority form (6210, 7130, 9430) enter "X" in the column PF to indicate the priority form.
- **NP:** in case that a habitat type no longer exists in the site enter: x (optional)
- **Cover:** decimal values can be entered
- **Caves:** for habitat types 8310, 8330 (caves) enter the number of caves if estimated surface is not available.
- **Data quality:** G = 'Good' (e.g. based on surveys); M = 'Moderate' (e.g. based on partial data with some extrapolation); P = 'Poor' (e.g. rough estimation)

3.2 Species referred to in Article 4 of Directive 2009/147/EC and listed in Annex II of Directive 92/43/EEC and site evaluation for them

Species					Population in the site					Site assessment				
G	Code	Scientific Name	S	NP	T	Size		Unit	Cat.	D. qual.	A B C D	A B C		
						Min	Max				Pop.	Con.	Iso.	Glo.
A	5357	Bombina pachypus			p				P	DD	C	B	C	B

- **Group:** A = Amphibians, B = Birds, F = Fish, I = Invertebrates, M = Mammals, P = Plants, R = Reptiles
- **S:** in case that the data on species are sensitive and therefore have to be blocked for any public access enter: yes
- **NP:** in case that a species is no longer present in the site enter: x (optional)
- **Type:** p = permanent, r = reproducing, c = concentration, w = wintering (for plant and non-migratory species use permanent)
- **Unit:** i = individuals, p = pairs or other units according to the Standard list of population units and codes in accordance with Article 12 and 17 reporting (see [reference portal](#))
- **Abundance categories (Cat.):** C = common, R = rare, V = very rare, P = present - to fill if data are deficient (DD) or in addition to population size information
- **Data quality:** G = 'Good' (e.g. based on surveys); M = 'Moderate' (e.g. based on partial data with some extrapolation); P = 'Poor' (e.g. rough estimation); VP = 'Very poor' (use this category only, if not even a rough estimation of the population size can be made, in this case the fields for population size can remain empty, but the field "Abundance categories" has to be filled in)

3.3 Other important species of flora and fauna (optional)

Species					Population in the site				Motivation					
Group	CODE	Scientific Name	S	NP	Size		Unit	Cat.	Species Annex		Other categories			
					Min	Max		C R V P	IV	V	A	B	C	D
P		Alnus cordata (Loisel.) Duby						P				X		
B	A091	Aquila chrysaetos						P						X
P		Artemisia campestris L. subsp. variabilis (Ten.) Greuter						C				X		
B	A224	Caprimulgus europaeus						P						X
B	A031	Ciconia ciconia						P						X
B	A030	Ciconia nigra						P						X
B	A080	Circaetus gallicus						P						X
B	A081	Circus aeruginosus						P						X
P		Cyclamen hederifolium Aiton						C					X	
P		Epipactis helleborine (L.) Crantz						R			X		X	
B	A103	Falco peregrinus						P						X
B	A099	Falco Subbuteo						P						X
P		Helleborus viridis L. subsp. bocconeii (Ten.) Peruzzi						P				X		
B	A092	Hieraaetus pennatus						P						X
R	5670	Hierophis viridiflavus						C	X				X	
B	A338	Lanius collurio						P						X
B	A073	Milvus migrans						P						X
B	A077	Neophron percnopterus						R						X
B	A072	Pernis apivorus						P						X
R	1256	Podarcis muralis						P	X				X	
P		Polygonatum odoratum (Mill.) Druce						P			X			
P	1849	Ruscus aculeatus						P			X			
P		Salix brutia Brullo & Spamp.						C				X		
P		Silene italica (L.) Pers. subsp. sicula (Ucria) Jeanm.						P				X		
B	A302	Sylvia undata						P						X

- **Group:** A = Amphibians, B = Birds, F = Fish, Fu = Fungi, I = Invertebrates, L = Lichens, M = Mammals, P = Plants, R = Reptiles
- **CODE:** for Birds, Annex IV and V species the code as provided in the reference portal should be used in addition to the scientific name
- **S:** in case that the data on species are sensitive and therefore have to be blocked for any public access enter: yes
- **NP:** in case that a species is no longer present in the site enter: x (optional)
- **Unit:** i = individuals, p = pairs or other units according to the standard list of population units and codes in accordance with Article 12 and 17 reporting, (see [reference portal](#))
- **Cat.:** Abundance categories: C = common, R = rare, V = very rare, P = present
- **Motivation categories:** IV, V: Annex Species (Habitats Directive), A: National Red List data; B: Endemics; C: International Conventions; D: other reasons

4. SITE DESCRIPTION

4.1 General site character

Habitat class	% Cover
N16	37.61
N21	3.89
N15	1.13
N08	23.59
N25	4.88
N23	0.62
N18	28.28
Total Habitat Cover	100

Other Site Characteristics

Sistema collinare submontano occupato da sugherete e da aspetti di degradazione dinamicamente collegati al sito si estende a monte del bacino idrografico della Fiumara Santa Trara. Il reticolo idrografico è strettamente influenzato da un complesso sistema di faglie e fratture connesso al rapido sollevamento dell'area ed in particolare di Campo Piale, tra la fine del Pliocene ed inizio del Pleistocene. In quest'area la presenza di un fitto sistema di faglie e fratture rende queste rocce permeabili e poco resistenti all'erosione con conseguente sviluppo di fenomeni di dissesto (frane). Il sito appartiene alla regione bioclimatica mediterranea e rientra nella fascia mesomediterranea a regime oceanico stagionale. La copertura prevalentemente forestale, a tratti densa, si alterna a parti scoperte dove emerge il suolo nudo.

4.2 Quality and importance

Area di passo per i rapaci prospiciente lo stretto di Messina. L'associazione vegetale prevalente è l'Helleboro-Quercetum suberis: si tratta di un lembo di sughereta abbastanza estesa e a tratti degradata. Accanto alla sughera si insediano il leccio e specie di macchia acidofile, come l'erica. La formazione appare chiusa e abbastanza densa.

4.3 Threats, pressures and activities with impacts on the site

The most important impacts and activities with high effect on the site

Negative Impacts			
Rank	Threats and pressures [code]	Pollution (optional) [code]	inside/outside [i o b]
H	F03.01		b
M	B02		b
M	A06.02		b
H	A04.01		b
M	I01		b
H	J01.01		b

Positive Impacts			
Rank	Activities, management [code]	Pollution (optional) [code]	inside /outside [i o b]

Rank: H = high, M = medium, L = low

Pollution: N = Nitrogen input, P = Phosphor/Phosphate input, A = Acid input/acidification, T = toxic inorganic chemicals, O = toxic organic chemicals, X = Mixed pollutions

i = inside, o = outside, b = both

4.4 Ownership (optional)

Type	[%]	
Public	National/Federal	0
	State/Province	0
	Local/Municipal	0
	Any Public	80
Joint or Co-Ownership	0	
Private	20	
Unknown	0	
sum	100	

4.5 Documentation

Regione Calabria - Dipartimento Ambiente e Territorio. Revisione e aggiornamento dei formulari realizzati nell'ambito del progetto "Mappatura e censimento di habitat e specie" - Finanziato con fondi FESR - POR Calabria 2014-20120 - Azione 6.5.A.1 - - Ente PNA - Giuseppe Martino -

5. SITE PROTECTION STATUS (optional)

5.1 Designation types at national and regional level:

[Back to top](#)

Code	Cover [%]	Code	Cover [%]	Code	Cover [%]
IT00	100.0				

5.2 Relation of the described site with other sites:

5.3 Site designation (optional)

6. SITE MANAGEMENT

6.1 Body(ies) responsible for the site management:

[Back to top](#)

Organisation:	Città Metropolitana di Reggio Calabria
Address:	Piazza Italia - 89124 Reggio Calabria
Email:	protocollo@pec.provincia.rc.it

6.2 Management Plan(s):

An actual management plan does exist:

<input checked="" type="checkbox"/> Yes	Name: Servizio di supporto nella predisposizione del Piano di gestione dei siti Natura 2000 sul territorio della Provincia di Reggio Calabria. Documento definitivo di Piano e allegati. Provincia di Reggio Calabria, 2007. Link: https://www.regione.calabria.it/website/organizzazione/dipartimento11/subsite/parebio/retnat2000/piagestisitat2000/
<input type="checkbox"/> No, but in preparation	
<input type="checkbox"/> No	

6.3 Conservation measures (optional)

Con DGR n.278 del 19-07-2016 sono state approvate le misure di conservazione habitat e sito specifiche

7. MAP OF THE SITES

[Back to top](#)

INSPIRE ID:

Map delivered as PDF in electronic format (optional)

Yes No

Reference(s) to the original map used for the digitalisation of the electronic boundaries (optional).

113 III NO 1:25000 Gauss-Boaga

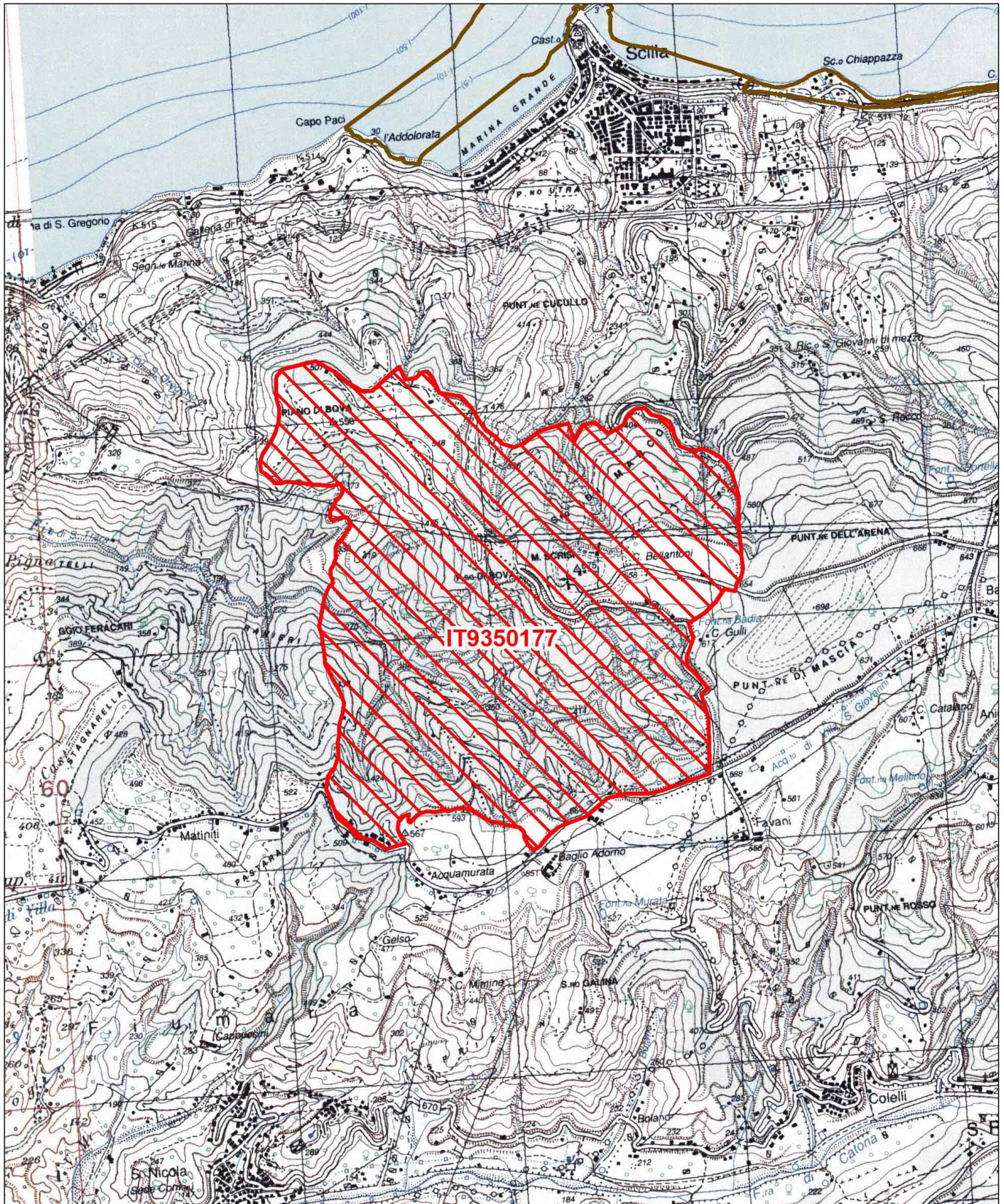

Data di stampa: 17/10/2012

0 0,2 0,4 Km

Scala 1:25.000

Legenda

 sito IT9350177

 altri siti

Base cartografica: IGM 1:25'000





NATURA 2000 - STANDARD DATA FORM

For Special Protection Areas (SPA),
Proposed Sites for Community Importance (pSCI),
Sites of Community Importance (SCI) and
for Special Areas of Conservation (SAC)

SITE IT9350300

SITENAME Costa Viola

TABLE OF CONTENTS

- [1. SITE IDENTIFICATION](#)
- [2. SITE LOCATION](#)
- [3. ECOLOGICAL INFORMATION](#)
- [4. SITE DESCRIPTION](#)
- [5. SITE PROTECTION STATUS](#)
- [6. SITE MANAGEMENT](#)
- [7. MAP OF THE SITE](#)

1. SITE IDENTIFICATION

1.1 Type A	1.2 Site code IT9350300	Back to top
----------------------	-----------------------------------	-----------------------------

1.3 Site name

Costa Viola

1.4 First Compilation date 2005-11	1.5 Update date 2023-12
--	-----------------------------------

1.6 Respondent:

Name/Organisation:	Regione Calabria - Dipartimento Ambiente e Territorio - Settore Parchi ed Aree Naturali Protette
Address:	Cittadella Regionale, Località Germaneto 88100 - Catanzaro
Email:	parchi.ambienteterritorio@regione.calabria.it

1.7 Site indication and designation / classification dates

Date site classified as SPA:	2005-05
National legal reference of SPA designation	DGR n.117 del 8/4/2014

2. SITE LOCATION

2.1 Site-centre location [decimal degrees]:

[Back to top](#)

Longitude 15.730036	Latitude 38.212426
-------------------------------	------------------------------

2.2 Area [ha]: 29425.0	2.3 Marine area [%]: 37.0
----------------------------------	-------------------------------------

2.4 Sitelength [km]:

0.0

2.5 Administrative region code and name

NUTS level 2 code

Region Name

ITF6	Calabria
------	----------

2.6 Biogeographical Region(s)

Mediterranean (100.0
%)

3. ECOLOGICAL INFORMATION

3.1 Habitat types present on the site and assessment for them

[Back to top](#)

3.2 Species referred to in Article 4 of Directive 2009/147/EC and listed in Annex II of Directive 92/43/EEC and site evaluation for them

Species					Population in the site						Site assessment			
G	Code	Scientific Name	S	NP	T	Size		Unit	Cat.	D. qual.	A B C D	A B C		
						Min	Max				Pop.	Con.	Iso.	Glo.
B	A091	Aquila chrysaetos			c	6	6	i		G	C	B	C	B
B	A707	Aquila fasciata			c				R	DD	C	B	C	B
B	A404	Aquila heliaca			c				R	DD	C	B	C	B
B	A215	Bubo bubo	Yes		p				R	DD	C	C	B	C
B	A403	Buteo rufinus			c				P	DD	C	B	C	B
B	A850	Calonectris diomedea			c				R	DD	C	B	C	C
B	A224	Caprimulgus europaeus			r				V	DD	D			
B	A031	Ciconia ciconia			c	5	124	i		G	C	B	C	B
B	A030	Ciconia nigra			c	14	57	i		G	C	B	C	B
B	A080	Circus gallicus			c	3	3	i		G	C	B	C	B
B	A081	Circus aeruginosus			c	609	609	i		G	C	B	C	B
B	A082	Circus cyaneus			c	59	59	i		G	C	B	C	B
B	A083	Circus macrourus			c	35	35	i		G	C	B	C	B
B	A084	Circus pygargus			c	195	195	i		G	C	B	C	B
B	A859	Clanga clanga			c	2	2	i		G	C	B	C	B
B	A858	Clanga pomarina			c				P	DD	C	B	C	B
B	A100	Falco eleonorae			c	3	19	i		G	C	B	C	B
B	A095	Falco naumanni			c	30	30	i		G	C	B	C	B
B	A103	Falco peregrinus			c	1	11	i		G	C	B	C	B
B	A099	Falco subbuteo			c				P	DD	C	B	C	B
B	A097	Falco vespertinus			c	28	672	i		G	C	B	C	B
B	A321	Ficedula albicollis			r				R	DD	D			
B	A127	Grus grus			c				P	DD	C	B	C	B
B	A078	Gyps fulvus			c				R	DD	C	B	C	B
B	A092	Hieraetus pennatus			c	22	22	i		G	C	B	C	B
B	A014	Hydrobates pelagicus			c				R	DD	C	B	C	C
B	A233	Jynx torquilla			r				V	DD	D			
B	A338	Lanius collurio			r				V	DD	C	B	C	B
B	A341	Lanius senator			r				V	DD	D			
B	A073	Milvus migrans			c	704	704	i		G	C	B	C	B

B	A074	Milvus milvus			c	1	6	i		G	C	B	C	B
B	A077	Neophron percnopterus			c	1	8	i		G	C	B	C	B
B	A094	Pandion haliaetus			c	2	20	i		G	C	B	C	B
B	A072	Pernis apivorus			c	11145	11145	i		G	C	B	C	B
B	A464	Puffinus yelkouan			c				P	DD	D			
B	A302	Sylvia undata			p				V	DD	D			

- **Group:** A = Amphibians, B = Birds, F = Fish, I = Invertebrates, M = Mammals, P = Plants, R = Reptiles
- **S:** in case that the data on species are sensitive and therefore have to be blocked for any public access enter: yes
- **NP:** in case that a species is no longer present in the site enter: x (optional)
- **Type:** p = permanent, r = reproducing, c = concentration, w = wintering (for plant and non-migratory species use permanent)
- **Unit:** i = individuals, p = pairs or other units according to the Standard list of population units and codes in accordance with Article 12 and 17 reporting (see [reference portal](#))
- **Abundance categories (Cat.):** C = common, R = rare, V = very rare, P = present - to fill if data are deficient (DD) or in addition to population size information
- **Data quality:** G = 'Good' (e.g. based on surveys); M = 'Moderate' (e.g. based on partial data with some extrapolation); P = 'Poor' (e.g. rough estimation); VP = 'Very poor' (use this category only, if not even a rough estimation of the population size can be made, in this case the fields for population size can remain empty, but the field "Abundance categories" has to be filled in)

3.3 Other important species of flora and fauna (optional)

Species			Population in the site					Motivation						
Group	CODE	Scientific Name	S	NP	Size		Unit	Cat.	Species Annex		Other categories			
					Min	Max		C R V P	IV	V	A	B	C	D
P	1468	Dianthus rupicola						R						X
M	5365	Hypsugo savii						P	X				X	
P		Limonium brutium Brullo						V			X	X	X	
P		Limonium calabrum Brullo						V			X	X	X	
M	1331	Nyctalus leisleri						P	X		X		X	
M	1303	Rhinolophus hipposideros						P						X
P	1426	Woodwardia radicans						R						X

- **Group:** A = Amphibians, B = Birds, F = Fish, Fu = Fungi, I = Invertebrates, L = Lichens, M = Mammals, P = Plants, R = Reptiles
- **CODE:** for Birds, Annex IV and V species the code as provided in the reference portal should be used in addition to the scientific name
- **S:** in case that the data on species are sensitive and therefore have to be blocked for any public access enter: yes
- **NP:** in case that a species is no longer present in the site enter: x (optional)
- **Unit:** i = individuals, p = pairs or other units according to the standard list of population units and codes in accordance with Article 12 and 17 reporting, (see [reference portal](#))
- **Cat.:** Abundance categories: C = common, R = rare, V = very rare, P = present
- **Motivation categories:** IV, V: Annex Species (Habitats Directive), A: National Red List data; B: Endemics; C: International Conventions; D: other reasons

4. SITE DESCRIPTION

4.1 General site character

[Back to top](#)

Habitat class	% Cover
N09	0.92
N04	0.53
N12	7.75
N05	0.62
N18	2.98

N22	0.29
N19	2.51
N08	6.3
N20	0.9
N15	2.97
N21	3.4
N17	0.03
N16	20.48
N27	12.22
N01	37.35
N23	0.75
Total Habitat Cover	100.00000000000003

Other Site Characteristics

La ZPS, è costituita da un tratto di mare, da una zona costiera e da aree collinari nell'interno comprese tra lo stretto di Messina e l'Aspromonte. Questa ZPS è una delle zone europee più importanti per la migrazione primaverile dei falconiformi lungo la costa la ZPS si estende da Marina di Palmi a Zagarella. Poi il confine segue l'autostrada A3, fino al cavalcavia sulla fiumara di Catona. E' inclusa la fascia di mare dello Stretto di Messina da Capo Barbi a Villa S. Giovanni. Queste zone, sono caratterizzate da rupi costiere, che formano alte falesie, ricche di specie rupicole. Siti montani con morfologie pianeggianti contengono formazioni di effimeri ambienti umidi. Valloni in cassati e umidi. Siti marini all'imbocco dello Stretto di Messina.

4.2 Quality and importance

Costa rocciosa con Falesie ricche di specie endemiche. Area importante di transito della ornitofauna migratoria nello Stretto di Messina. Stagni temporanei ove si localizzano specie rare. Presenza di interessanti boshi mesofili a bassa quota. Nei siti marini praterie di Posidonia.

4.3 Threats, pressures and activities with impacts on the site

The most important impacts and activities with high effect on the site

Negative Impacts			
Rank	Threats and pressures [code]	Pollution (optional) [code]	inside/outside [i o b]
M	J02		i
L	F03.01		i
M	G05.03		b
L	F02.01.02		b
M	E01.01		o
M	F03.01.01		b
H	J01.01		b
L	D01.02		i
H	H05.01		b
L	E01.02		o
L	A01		o
H	A04.01		b
M	G01.01		b
M	A06.04		b
L	E01.03		o
M	I01		b
L	J02.05.01		b
H	B03		i

Positive Impacts			
Rank	Activities, management [code]	Pollution (optional) [code]	inside /outside [i o b]

Rank: H = high, M = medium, L = low

Pollution: N = Nitrogen input, P = Phosphor/Phosphate input, A = Acid input/acidification,

T = toxic inorganic chemicals, O = toxic organic chemicals, X = Mixed pollutions

i = inside, o = outside, b = both

4.4 Ownership (optional)

4.5 Documentation

Regione Calabria - Dipartimento Ambiente e Territorio. Revisione e aggiornamento dei formulari realizzati nell'ambito del progetto "Mappatura e censimento di habitat e specie" - Finanziato con fondi FESR - POR Calabria 2014-20120 - Azione 6.5.A.1 - - De Pasquale P (2018) La Chiroterofauna del Parco Nazionale dell'Aspromonte. Relazione tecnica. Progetto Monitoraggio dei chiroteri nel Parco Nazionale dell'Aspromonte, Ente PN dell'Aspromonte. - Martino G., Policastrese M., Pelle L., Siclari A., Tedesco T., Storino P. Monitoraggio della migrazione post-nuziale degli uccelli rapaci nel Parco Nazionale dell'Aspromonte. Poster. XVIII Convegno Italiano di Ornitologia - Caramanico Terme (PE), 17-20 settembre 2015; St.Or.Cal. 2018a. Studio della migrazione pre-riproduttiva di uccelli rapaci e cicogne della ZPS IT9350158 - Costa Viola e Monte S. Elia. Relazione tecnica a cura di Pierpaolo Storino; Infomigrans, numeri: 26, 28, 32, 34, 36, 40, 41, 44, 46. <https://www.areeprotettealpimarittime.it/ente-di-gestione-aree-protette-alpi-marittime/pubblicazioni/infomigrans>).

5. SITE PROTECTION STATUS (optional)

5.1 Designation types at national and regional level:

[Back to top](#)

Code	Cover [%]	Code	Cover [%]	Code	Cover [%]
IT00	100.0				

5.2 Relation of the described site with other sites:

designated at national or regional level:

Type code	Site name	Type	Cover [%]
IT41	IT9350172 Fondali da Punta Pezzo a Capo dell'Armi	*	17.0
IT41	IT9350162 Torrente S. Giuseppe	+	100.0
IT41	IT9350173 Fondali di Scilla	*	100.0
IT41	IT9350151 Pantano Flumentari	+	100.0
IT41	IT9350158 Costa Viola e Monte S. Elia	*	70.0
IT41	IT9350165 Torrente Portello	+	100.0
IT41	IT9350177 Monte Scrisi	+	100.0

5.3 Site designation (optional)

6. SITE MANAGEMENT

6.1 Body(ies) responsible for the site management:

[Back to top](#)

Organisation:	Regione Calabria - Dipartimento Territorio e Politiche dell'Ambiente - Settore Parchi ed Aree Naturali Protette
Address:	Cittadella Regionale, Località Germaneto 88100 - Catanzaro
Email:	parchi.ambienteterritorio@regione.calabria.it

6.2 Management Plan(s):

An actual management plan does exist:

<input type="checkbox"/> Yes <input checked="" type="checkbox"/> No, but in preparation <input type="checkbox"/> No

6.3 Conservation measures (optional)

7. MAP OF THE SITES

[Back to top](#)

INSPIRE ID:

Map delivered as PDF in electronic format (optional)



Yes No

Reference(s) to the original map used for the digitalisation of the electronic boundaries (optional).

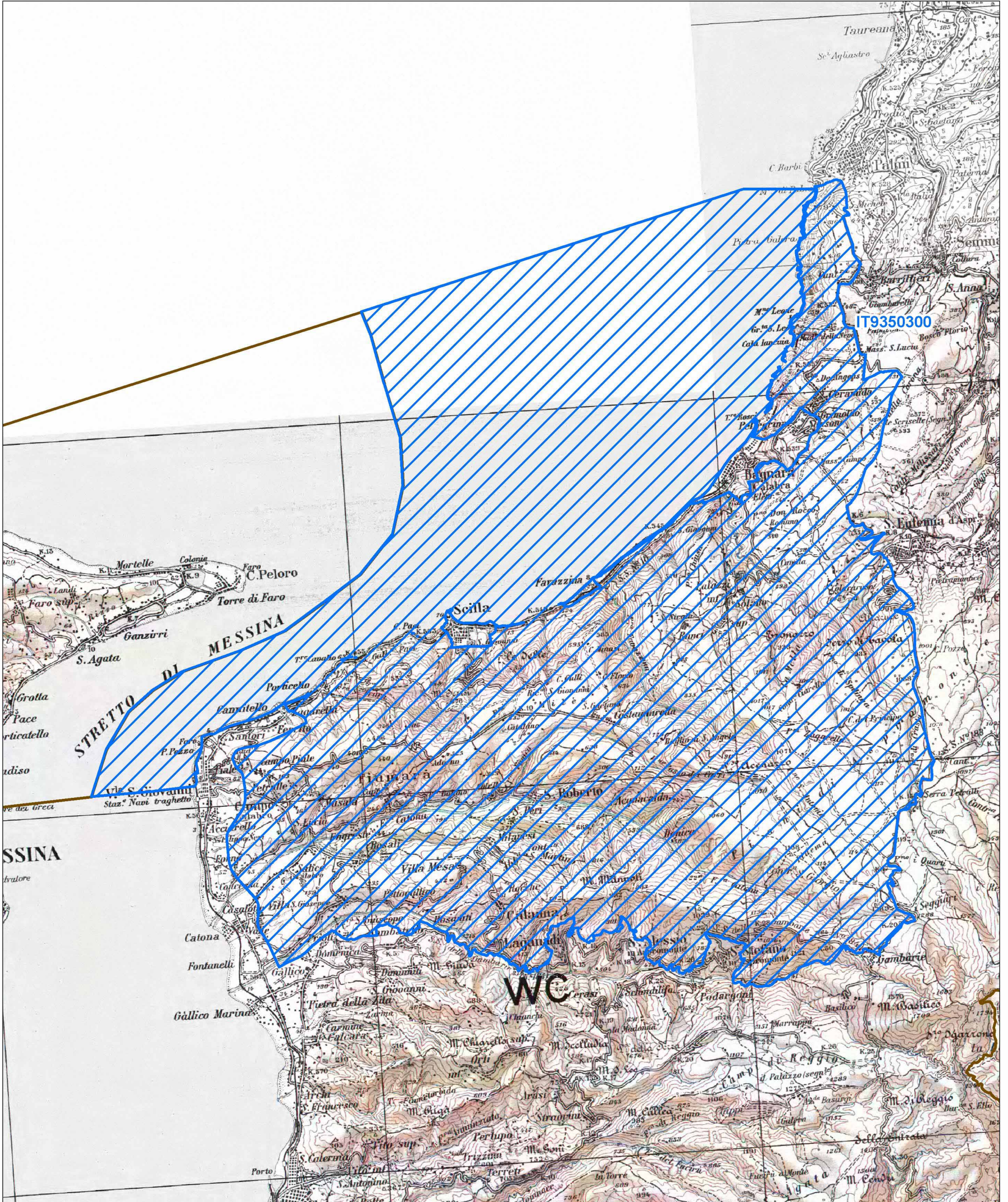
121 II NE - 121 II S 1:25000 Gauss-Boaga



Legenda

-  sito IT9350300
-  altri siti

Base cartografica: IGM 1:100'000

