SEZIONE A-A - Scala 1:50

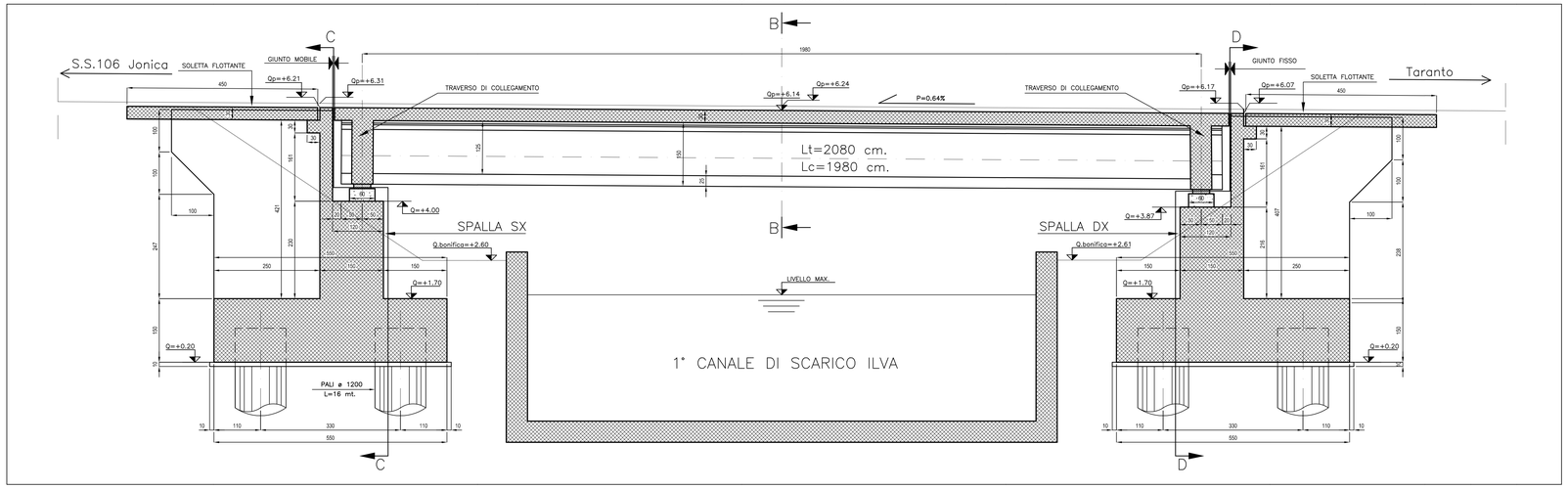

PIANTA - Scala 1:200

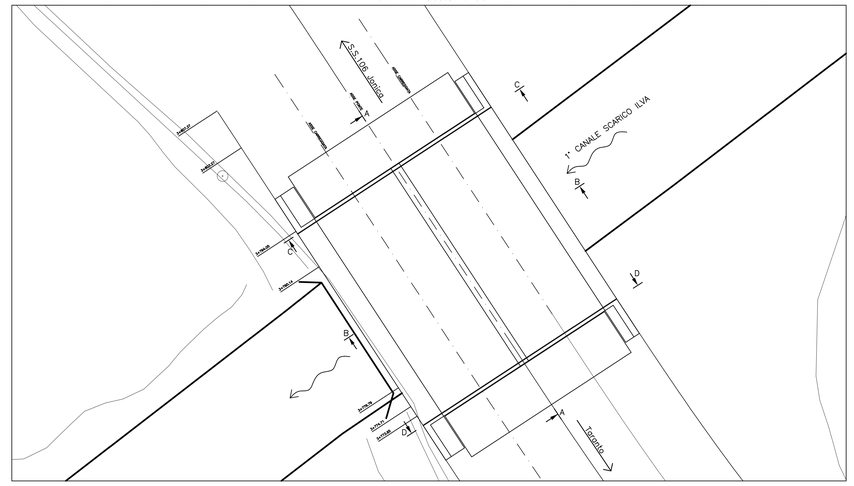

SEZIONE C-C - Scala 1:50

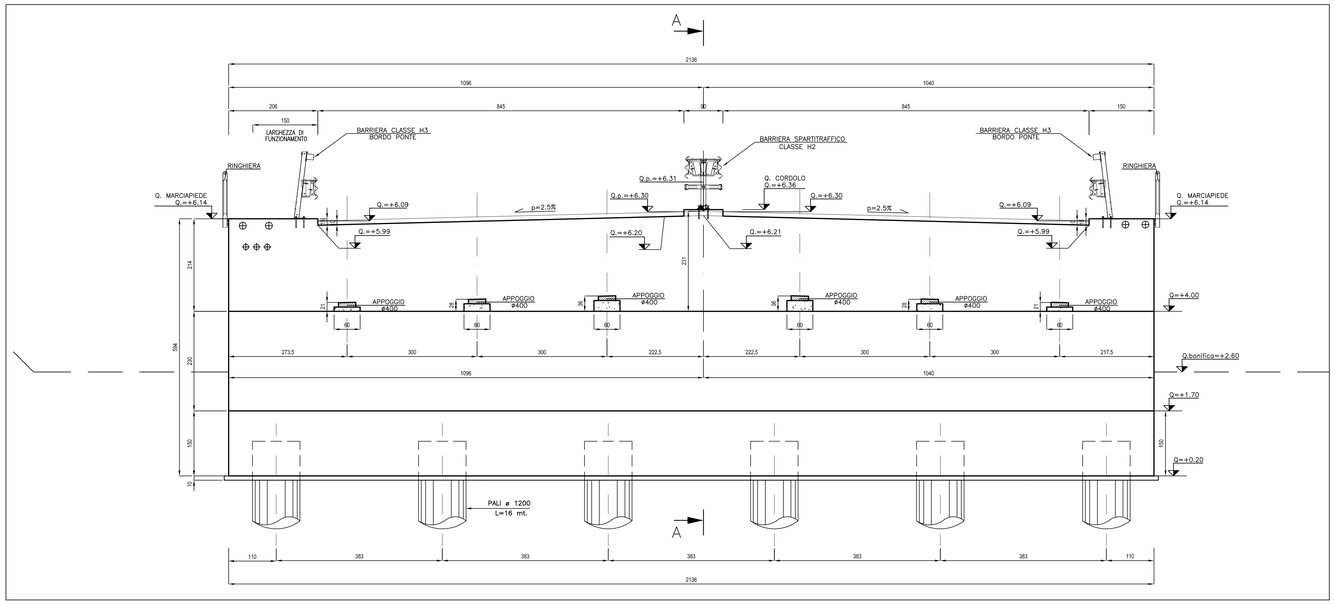

SEZIONE B-B - Scala 1:50

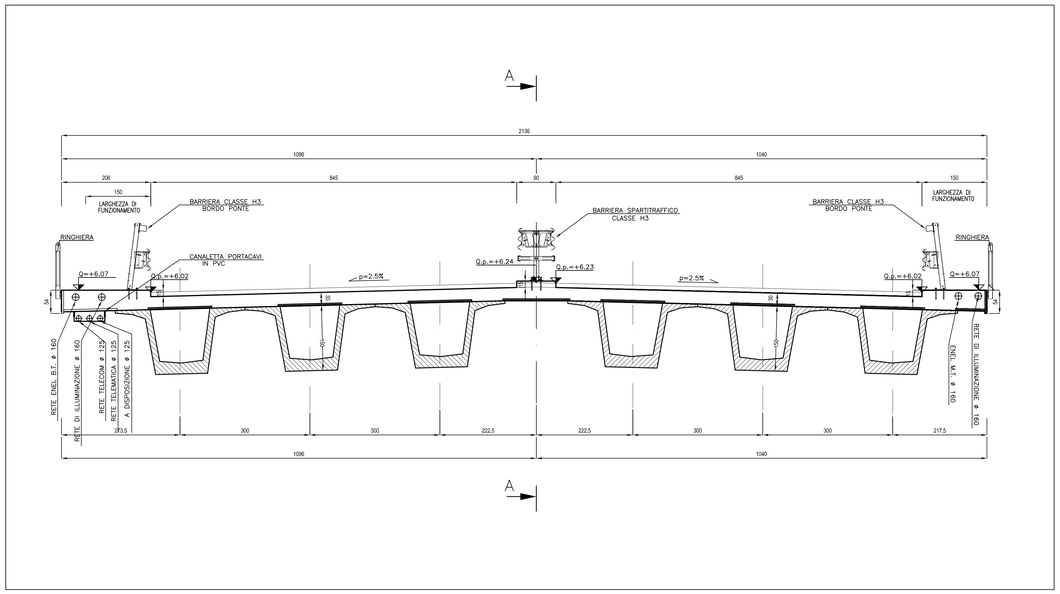

SEZIONE D-D - Scala 1:50

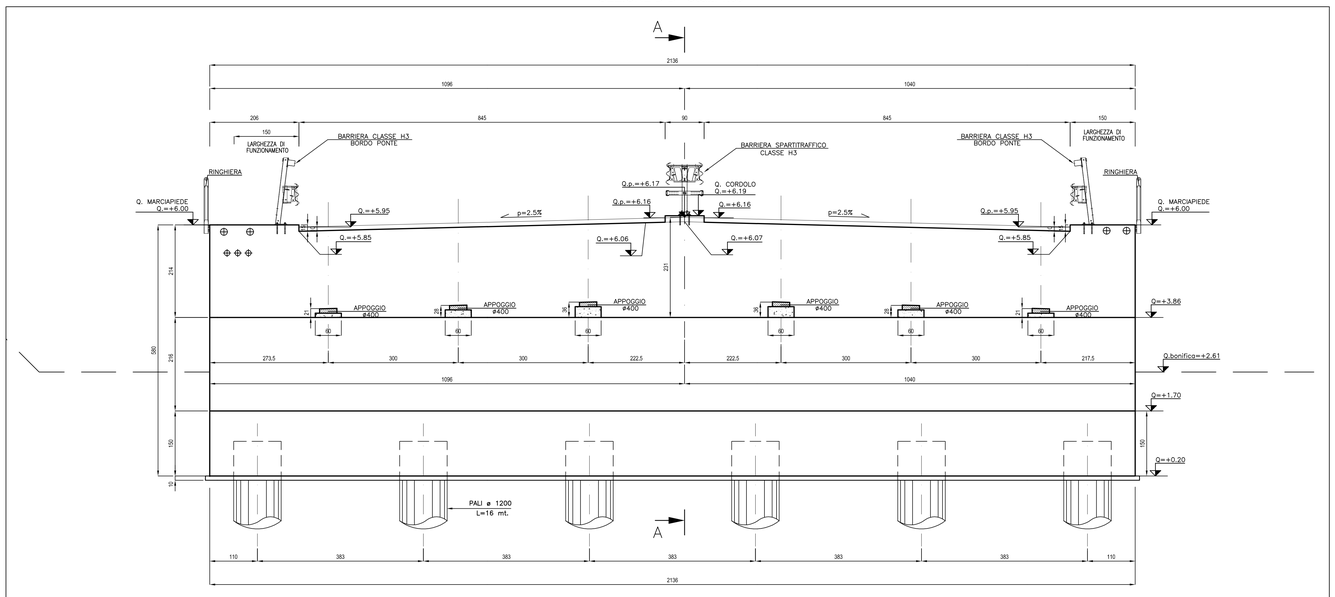

CARATTERISTICHE DEI MATERIALI

– calcestruzzo –

R'ck>=15 MPa – MAGRONE

R'ck>=25 MPa – PALI

R'ck>=35 MPa – OPERE

KEY-PLAN

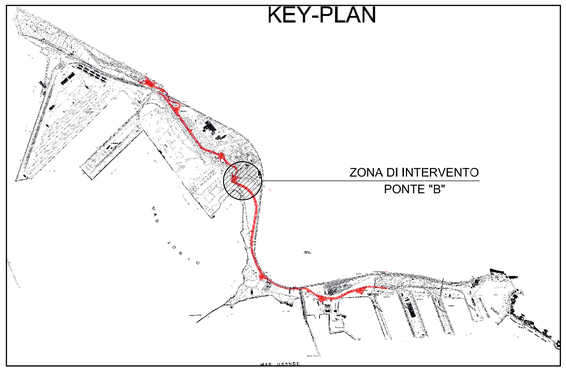

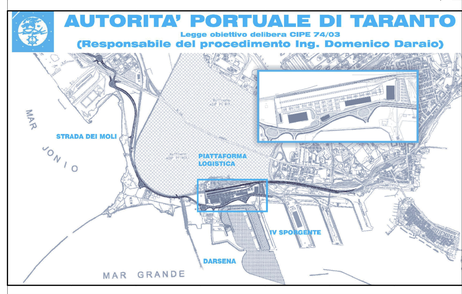

revisione	data	descrizione revisione	disegnato	verificato	approvato
01	29-09-2006	Prima emissione	L.Botello	A.Panizza	G.Geddo
00	31-05-2006	Emissione in bozza	P.Vescovo	A.Panizza	G.Geddo

SOCIETA' DI PROGETTO:

TARANTO LOGISTICA S.p.A.

AUTORITA' PORTUALE TARANTO

Progettista: SINA

Consulenti Progettisti: PROFERT S.p.A. INGEGNERIA E SISTEMI; progetti e ambiente

Il Direttore Tecnico (Dott. Ing. Andrea PANIZZA)

PIASTRA PORTUALE DI TARANTO

Disegno n° 123-700 D 1 A P O S 4 0 4

Titolo: PROGETTO DEFINITIVO
STRADA DEI MOLI
PONTE B - SUPERAMENTO 1° CANALE ILVA
CARPENTERIA 2/2

Nome File: D1APOS404_REV_01.DWG | tipo doc. CCR | derivato da | formato A0 | scala VARIE | foglio 1 | di 1

SINA SpA Milano | 123 | 700 | D | 0 | Oltre | Cam. | Lic. | Vec. | Codice Ambiente | 0 | 00 | 00 | 00 | 00 | Lotto | Opera | Arg. | Tr. | Sc. | Sc. | Rev. | L