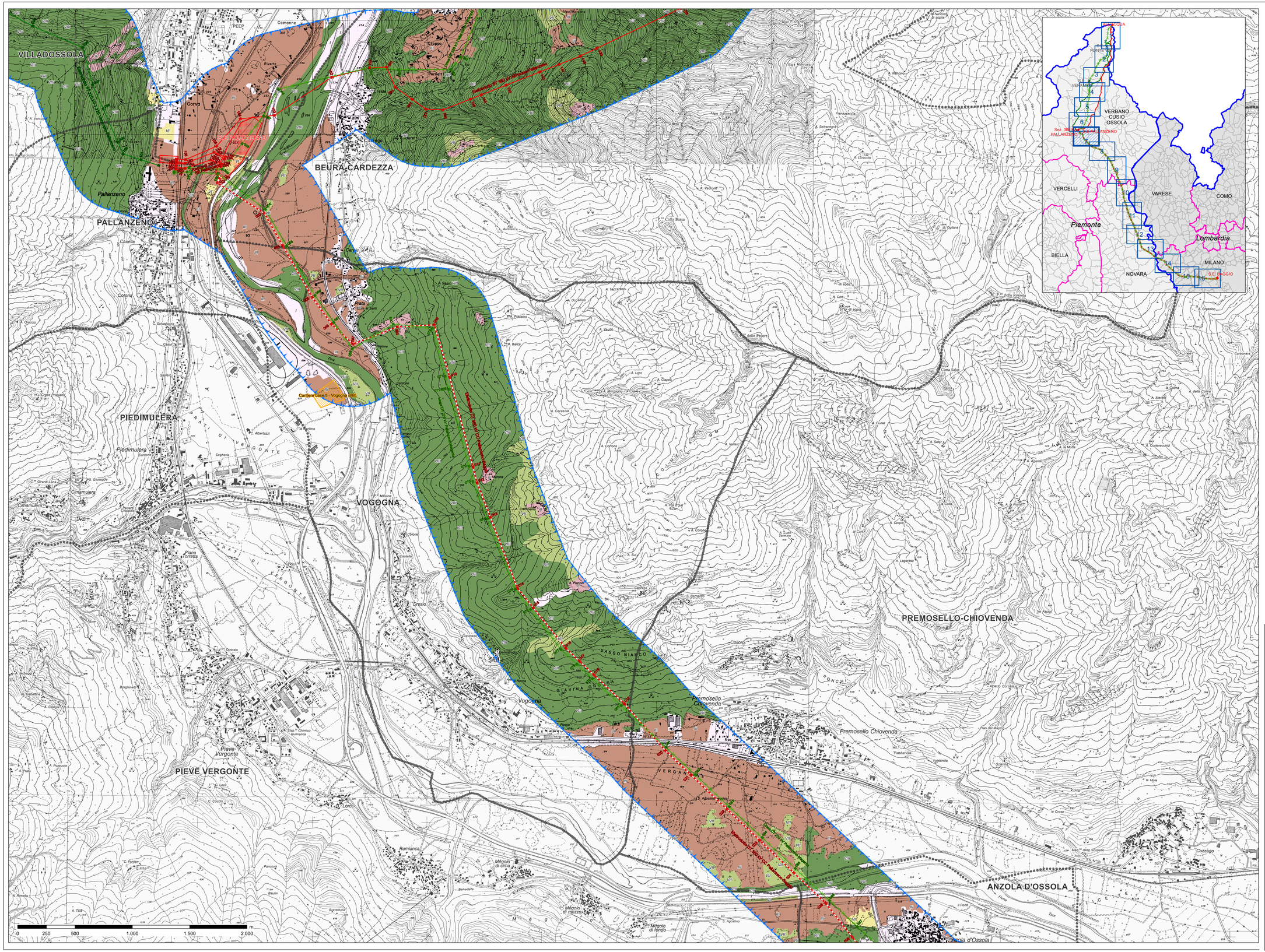

LEGENDA

LIMITI AMMINISTRATIVI

- Confine comunale
- Confine provinciale
- Confine regionale

OPERE INTERESSATE DAL PROGETTO

- Stazioni elettriche esistenti interessate da opere in progetto
- Aree di Cantiere
- Area di influenza potenziale

Razionalizzazione Val Formazza / Interconnector

Nuova costruzione

- Elettrodotto DT 380 kV All'Acqua-Pallanzeno e 220 kV All'Acqua-Ponte

Razionalizzazione Val Formazza

Nuova costruzione

- Elettrodotto ST 220 kV All'Acqua-Ponte
- Elettrodotto ST 220 kV Ponte-Verampio
- Elettrodotto interrato 132 kV T.427 Ponte-Fondovalle
- Elettrodotto interrato 132 kV T.426 Morasco-Ponte

Demolizione

- Linea ST 220 kV T.220 Ponte V.F.-All'Acqua
- Linea 220 kV T.221 Ponte V.F.-Verampio
- Linea 220 kV T.222 Ponte V.F.-Verampio
- Linea ST 132 kV T.427 Ponte-Fondovalle
- Linea ST 132 kV T.426 Morasco-Ponte

Interconnector

Nuova costruzione

- Elettrodotto ST 380 kV All'Acqua-Pallanzeno
- Elettrodotto ST 220 kV T.225 Verampio-Pallanzeno
- Elettrodotto DT 132 kV T.433 Verampio-Crevola T. e 132 kV T.460 Verampio-Domo Toce
- Raccordi 380 kV SE Pallanzeno
- Elettrodotto DT 350 kV CC Pallanzeno-Baggio
- Raccordi 380 kV SE Baggio della 380 kV T.362 Turbigo-Baggio
- Raccordi 380 kV SE Baggio della 380 kV T.328 Baggio-Bovisio
- Sezione 380 kV stazione di Pallanzeno
- Stazione elettrica di conversione alternata/continua Pallanzeno
- Stazione elettrica di conversione alternata/continua Baggio

Demolizione

- Linea DT 220 kV Pallanzeno-Verampio
- Linea DT 132 kV linee T.433 e T.460
- Linea DT 220 kV Magenta-Baggio
- Linea DT 220 kV Pallanzeno-Magenta
- Linea ST 380 kV Baggio-Turbigo

VALORE ECOSISTEMICO

Classi dei valori ecosistemici valori riferiti alla BTC di Ingegnoli (Ingegnoli, 1980-1981)

- I — Classe I - Valore medio di BTC da 0,25 a 0,3
- II — Classe II - Valore medio di BTC da 0,3 a 0,8
- III — Classe III - Valore medio di BTC da 0,8 a 1,5
- IV — Classe IV - Valore medio di BTC da 1,5 a 2,5
- V — Classe V - Valore medio di BTC da 2,5 a 3
- VI — Classe VI - Valore medio di BTC da 3 a 4
- VII — Classe VII - Valore medio di BTC da 4 a 5
- VIII — Classe VIII - Valore medio di BTC da 5 a 6

REVISIONI					
00	gennaio 2014	prima emissione	GEOTECH	A.ZOCCALI	N.RIVABENE
N.	DATA	DESCRIZIONE	ELABORATO	VERIFICATO	APPROVATO

PROGETTISTA	CODIFICA DELL'ELABORATO
GEOTECH S.r.l. SOCIETÀ DI INGEGNERIA Via Nario, 1 Montegrotto (PD) Tel. +39 049 8911511 E-mail: info@geotech.srl.it Pec: info@pec.geotech.srl.it	DEAR10004BSA00340_03
PROGETTO	TITOLO
RICAVATO DAL DOC. TERNA	Razionalizzazione della rete a 220KV della Val Formazza Interconnector Svizzera - Italia "All'Acqua - Pallanzeno - Baggio" **STUDIO PER LA VALUTAZIONE DI INCIDENZA** Carta del valore ecosistemico
CLASSIFICAZ. DI SICUREZZA	

NOME DEL FILE	SCALA	FOGLIO
DEAR10004BSA00340_03_7_CARTA DEL VALORE ECOSISTEMICO	1:10.000	7/16

Questo documento contiene informazioni di proprietà Terna Spa e deve essere utilizzato esclusivamente dal destinatario in relazione alle finalità per le quali è stato rilasciato. Il destinatario garantisce la riservatezza di tutte le informazioni in esso contenute e di quelle ad esse attinenti di proprietà di Terna Spa.
This document contains information proprietary to TERNA S.p.A. and it will have to be used exclusively for the purposes for which it has been furnished. Whichever shape of spreading or reproduction without the written permission of TERNA S.p.A. is prohibit.