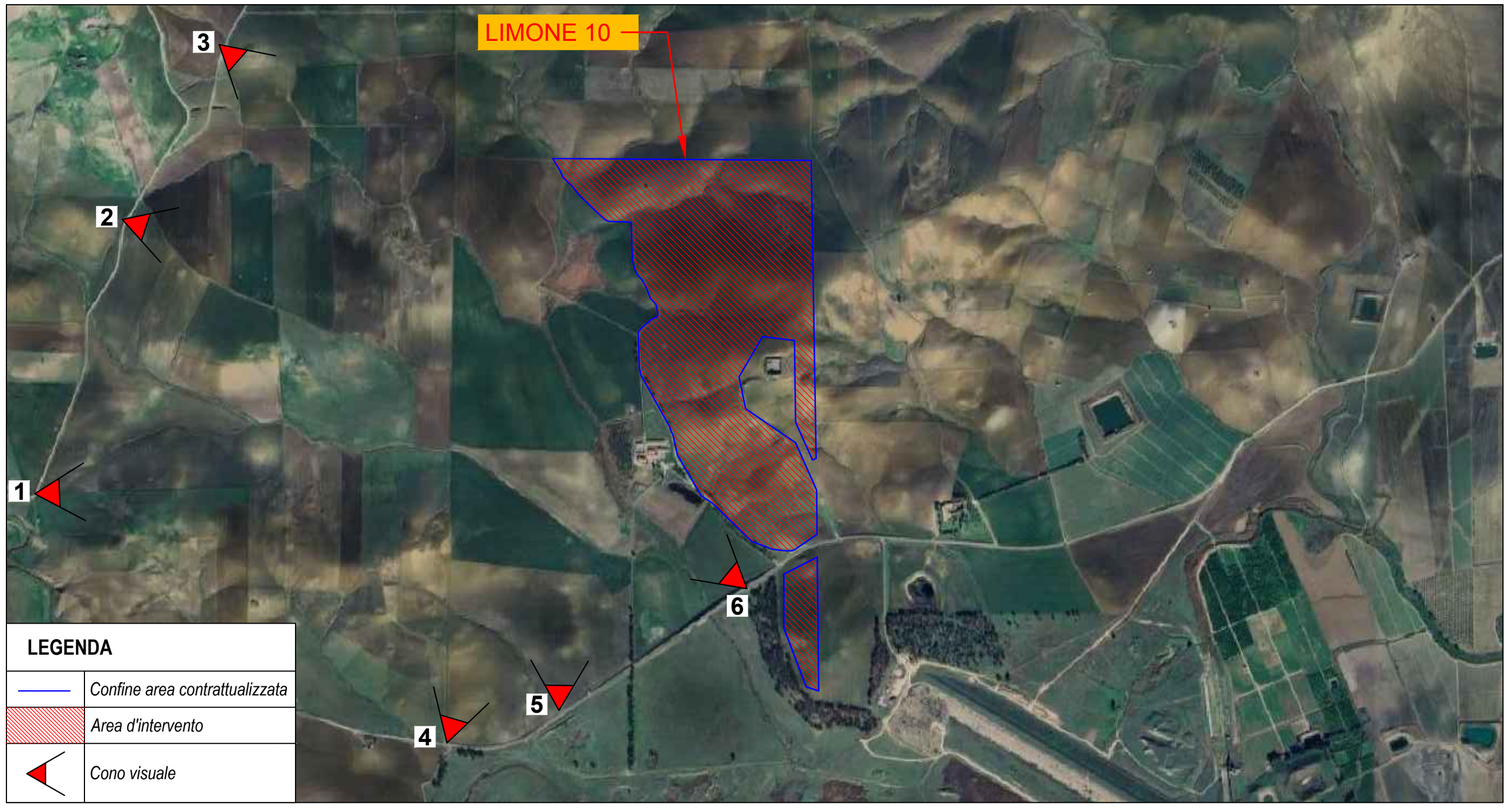

ORTOFOTO CON VISUALI
SCALA 1:15.000

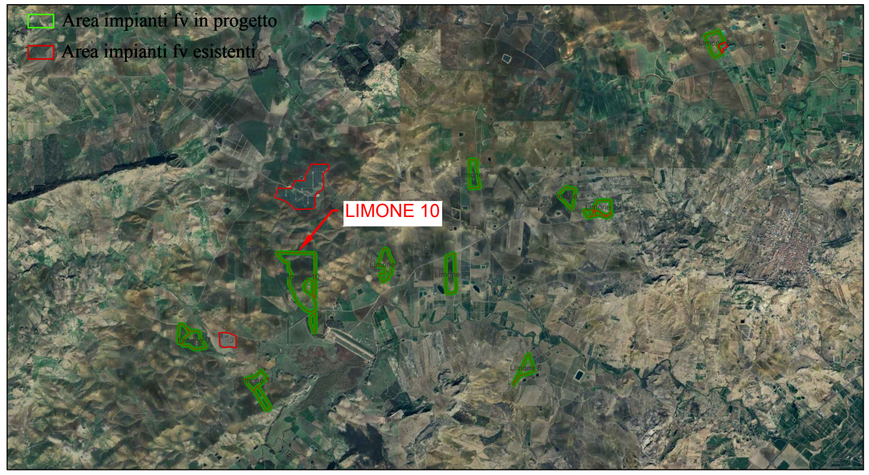

ORTOFOTO CON INSERIMENTO IMPIANTI FV ESISTENTI - SCALA 1:100.000

VISTA 1

VISTA 2

VISTA 3

VISTA 4

VISTA 5

VISTA 6

REGIONE SICILIA

COMUNI DI RAMACCA (CT), MINEO (CT) E AIDONE (EN)

Livello di progettazione/Level of design

Progetto Definitivo

Oggetto/Object

PROGETTO LIMONE

Realizzazione impianto agrovoltaico in area agricola nei Comuni di Ramacca (CT), Mineo (CT) e Aidone (EN)

Sottocampo LIMONE 10
Comune: Aidone (EN)

Elaborato/Drawing

Inquadramento su ortofoto e fotografie area

Formato/Size A2	*Scala/Scale* Varie	*Codice/code* MITEPUATAV002S1	
	Data/Date 02/02/2024		
	Nome file/File name MITEPUATAV002S1.pdf		
Revision 00	*Date* 11/04/2022	*Description* Prima emissione	
01	02/02/2024	Sostituzione	

Commessa/Project order

Progettazione Impianto Agrovoltaico

Redatto: Ing. Vincenzo Crucillà	*Approvato: Ing. Angelo Liuzzo*

Committente/Customer

NEREIDI S.R.L.
Corso Buenos Aires, 54 - Milano (MI)
P.IVA: 02050550892

Progettazione e sviluppo/Planning and development

ICS S.P.A.
Via Lorenzo Mascheroni, 5, 20123, Milano (MI)
+39(0) 0931 999730 - P.IVA: 00485050892

Project Manager: Ing. Raimondo Barone