

SPECIE IMPIANTATE NELLA FASCIA DI MITIGAZIONE

Lentisco

Bagolaro

Alaterno

Euforbia Cespugliosa

Olivastro

Leccio

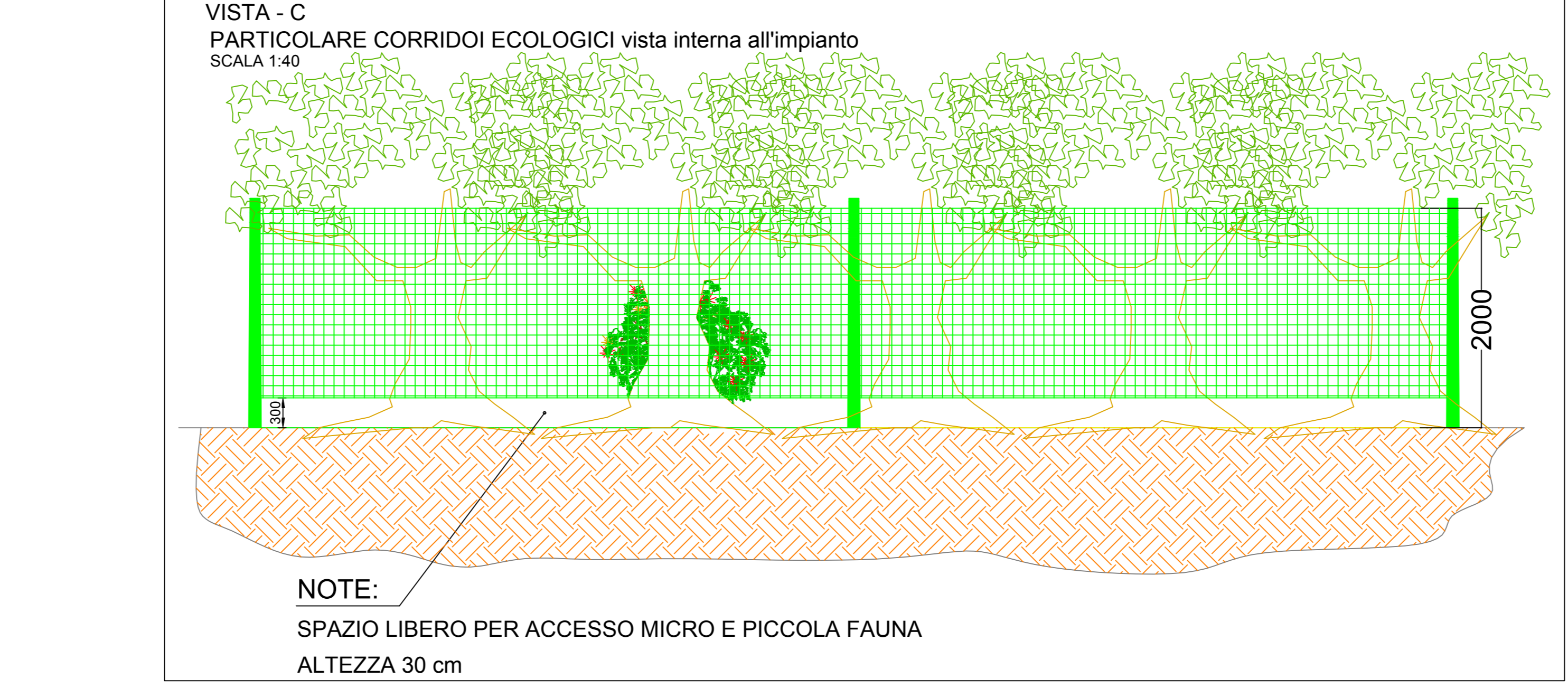
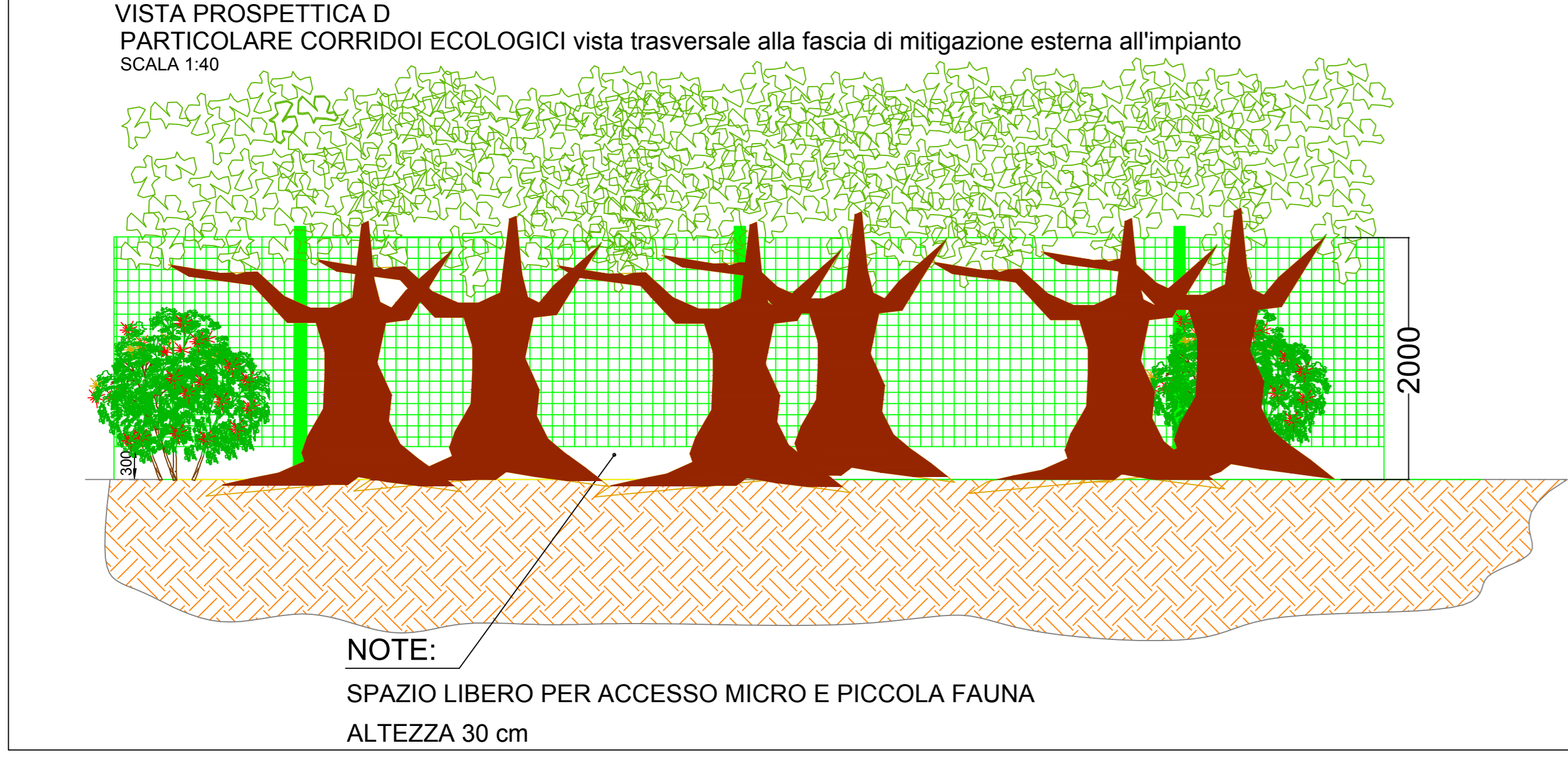
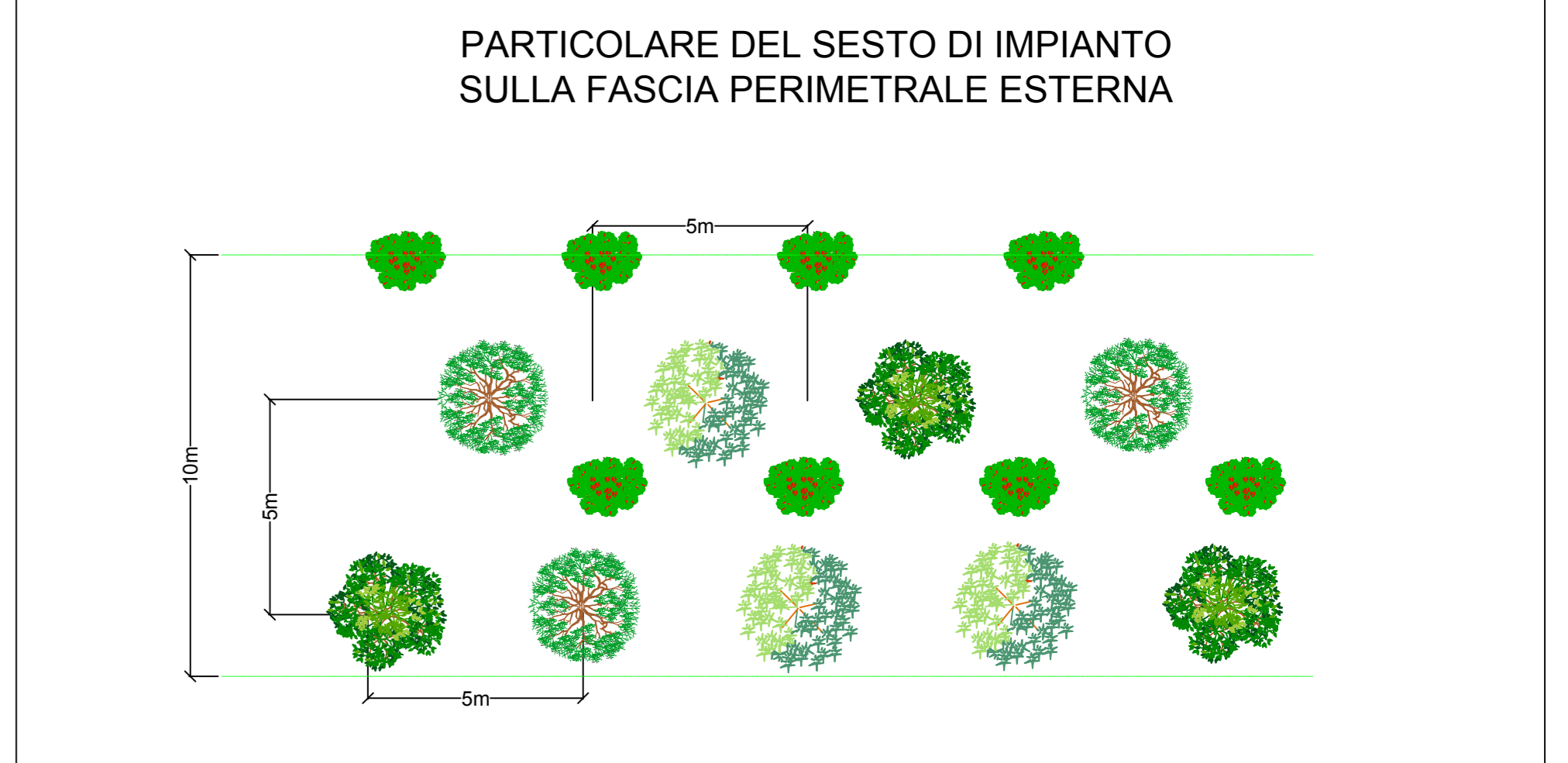

REGIONE SICILIA			
COMUNI DI RAMACCA (CT), MINEO (CT) E AIDONE (EN)			
Livello di progettazione/Level of design		Progetto Definitivo	
Oggetto/Object		PROGETTO LIMONE	
Realizzazione impianto agrovoltico in area agricola nei Comuni di Ramacca (CT), Mineo (CT) e Aidone (EN)			
Sottocampo LIMONE 10 Comune: Aidone (EN)			
Elaborato/Drawing		Fascia mitigazione con corridoi ecologici	
Formato/Size	Scala/Scale	Varie	Codice/codice# MITEPUATAV093S1
A0	Data/Date	02/02/2024	
Nome file/File name		MITEPUATAV093S1.pdf	
Revision	00	Date	11/04/2022
		Description	Prima emissione
01		Date	06/03/2024
		Description	Integrazione MASE del 06/02/2024
Commissa/Project order			
Progettazione Impianto Agrovoltico			
Redatto: Ing. Vincenzo Cruciale		Approvato: Ing. Angelo Liuzzo	
Committente/Customer			
NEREIDI S.R.L.			
Corso Buenos Aires, 54 - Milano (MI) P.IVA: 02050550892			
Progettazione e sviluppo/Planning and development			
ICS S.P.A.			
Via Lorenzo Mascheroni, 5, 20123, Milano (MI) +39(0) 0931 999730 - P.IVA: 00485050892			
Project Manager: Ing. Raimondo Barone			