

SPECIE IMPIANTATE NELLA FASCIA DI MITIGAZIONE



Lentisco



Bagolaro

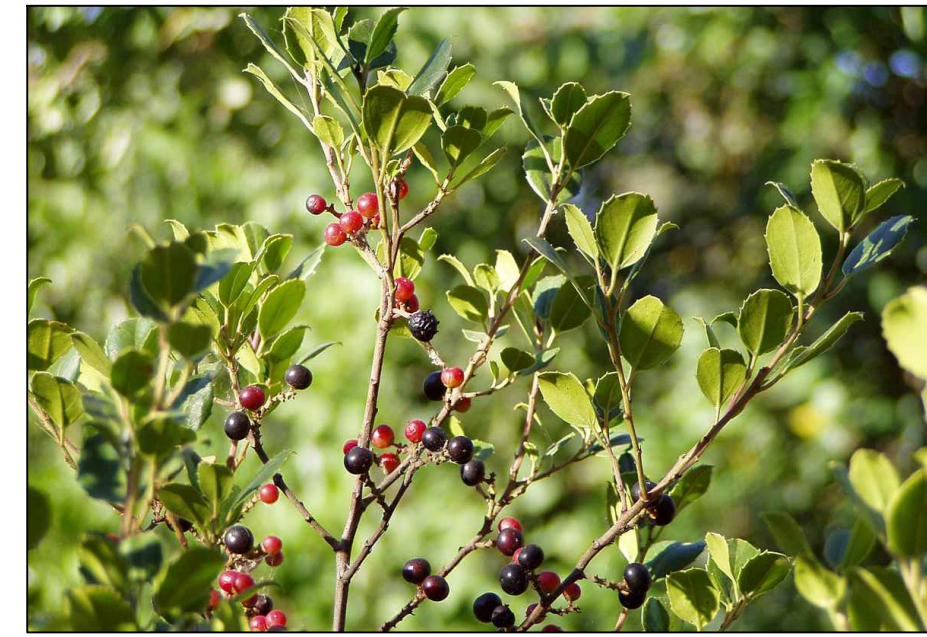

Alaterno



Euforbia Cespugliosa



Olivastro



Leccio

SCHEMA FASCIA DI MITIGAZIONE PERIMETRALE

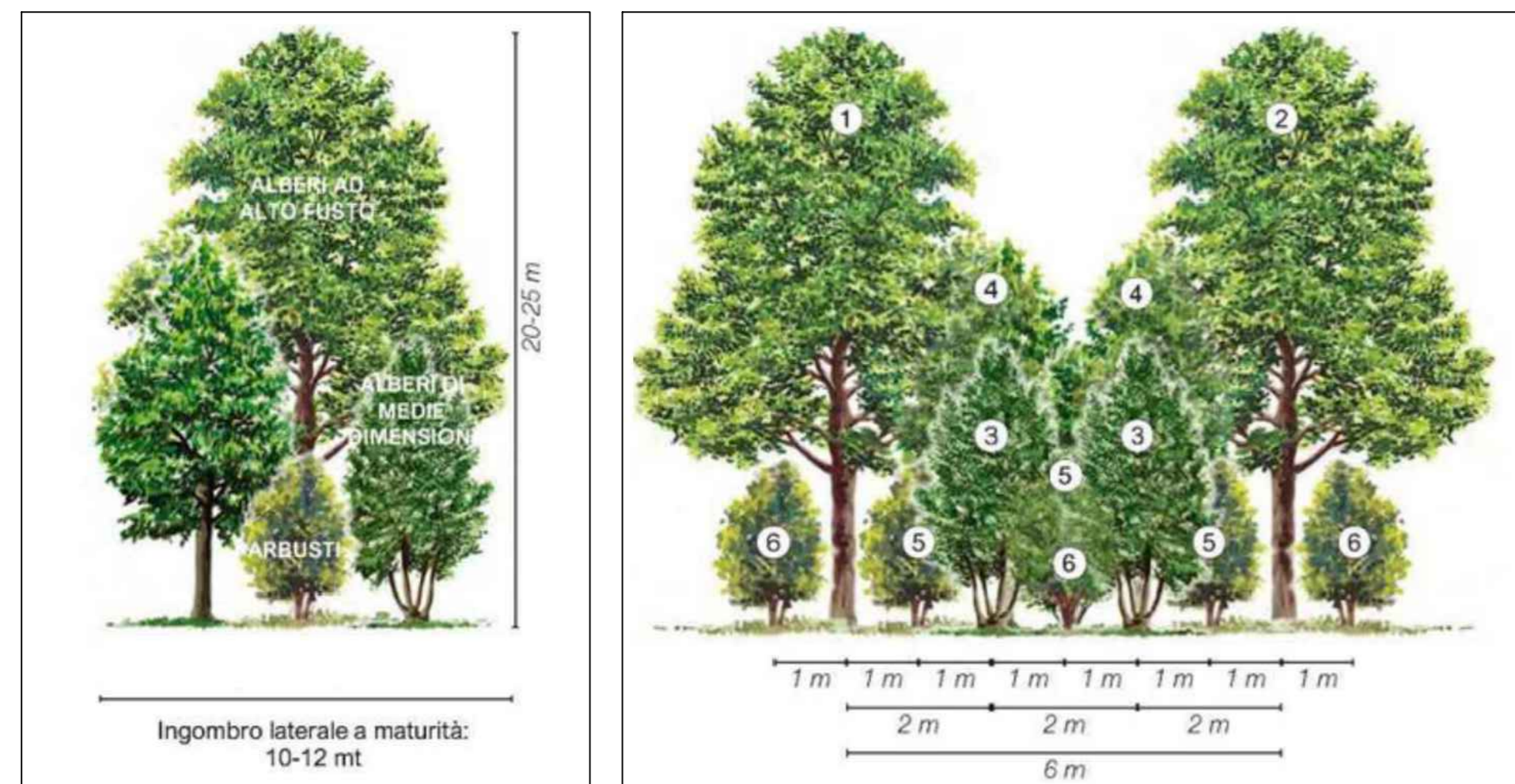

Ingombro laterale

Vista frontale

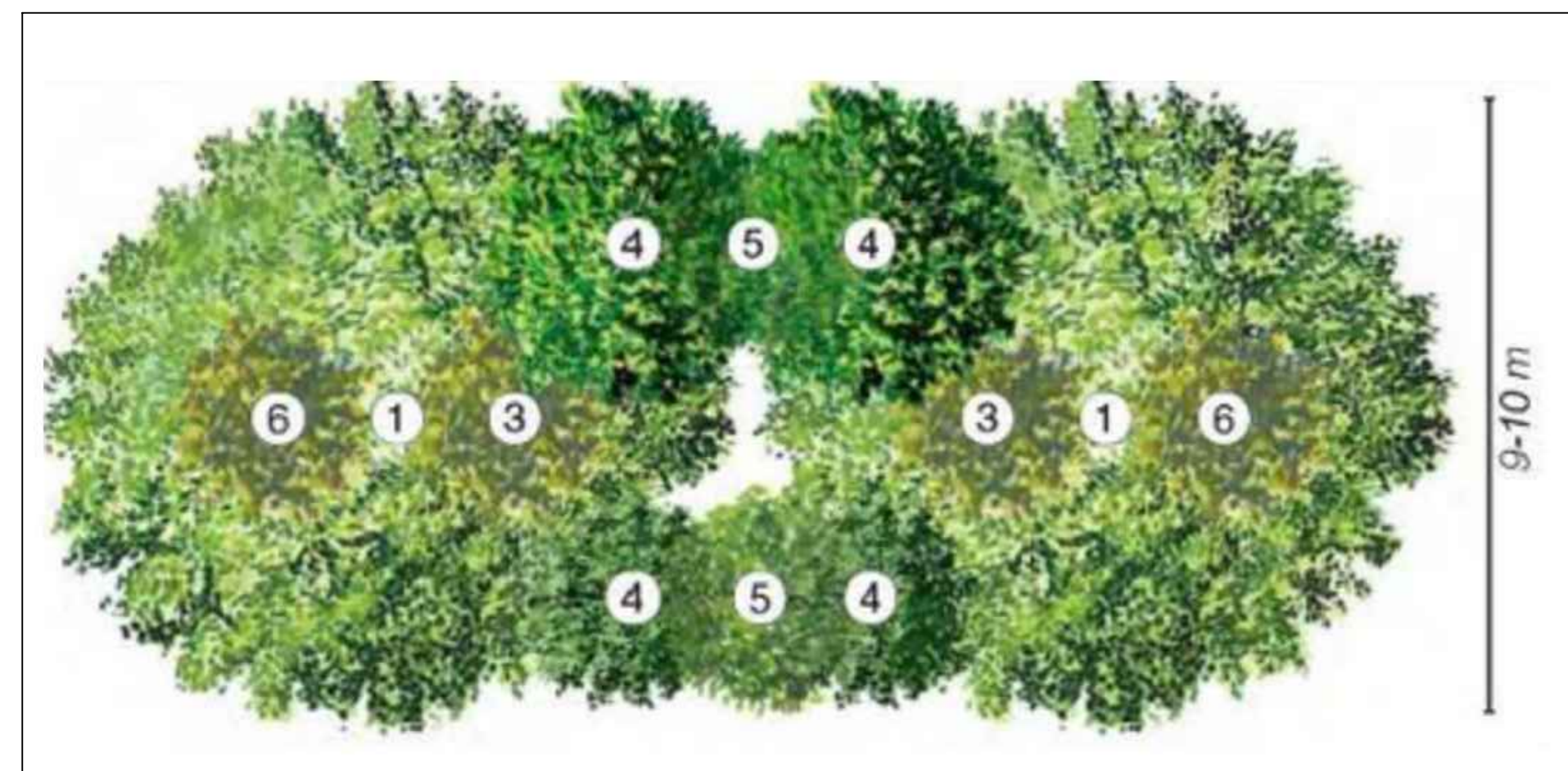

Vista in pianta

- LEGENDA:
- 1. Celtis australis, (Bagolaro)
 - 2. Quercus ilex (Leccio)
 - 4. Pistacia lentiscus (Lentisco)
 - 5. Euphorbia characias (euforbia cespugliosa)
 - 6. Rhamnus alaternus, (Alaterno)

PROSPETTO FASCIA DI MITIGAZIONE PERIMETRALE A MATURITA'



Prospetto

FORAGGERE



Borragine



Sulla



Trifoglio Alessandrino



Erba medica



Veccia

- LEGENDA
- Apiario
 - Fascia di mitigazione perimetrale - 10 m
 - Coltivazioni agricole a foraggiere
 - Coltivazioni fra le file dei moduli alternate per anno

COLTIVAZIONI ALTERNATE PER ANNO: CARCIOFO O COTONE E FORAGGERE



Carciofo



Cotone

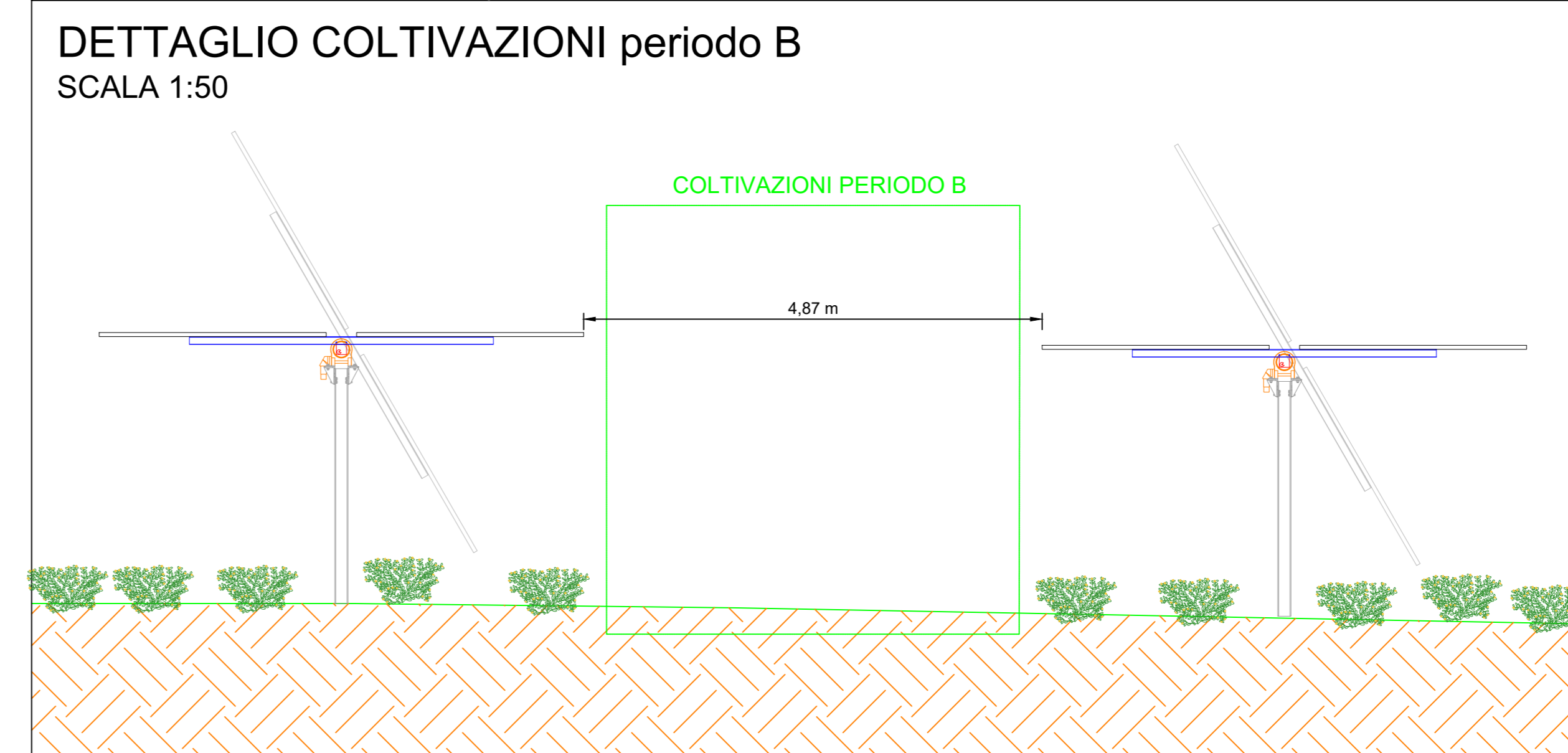
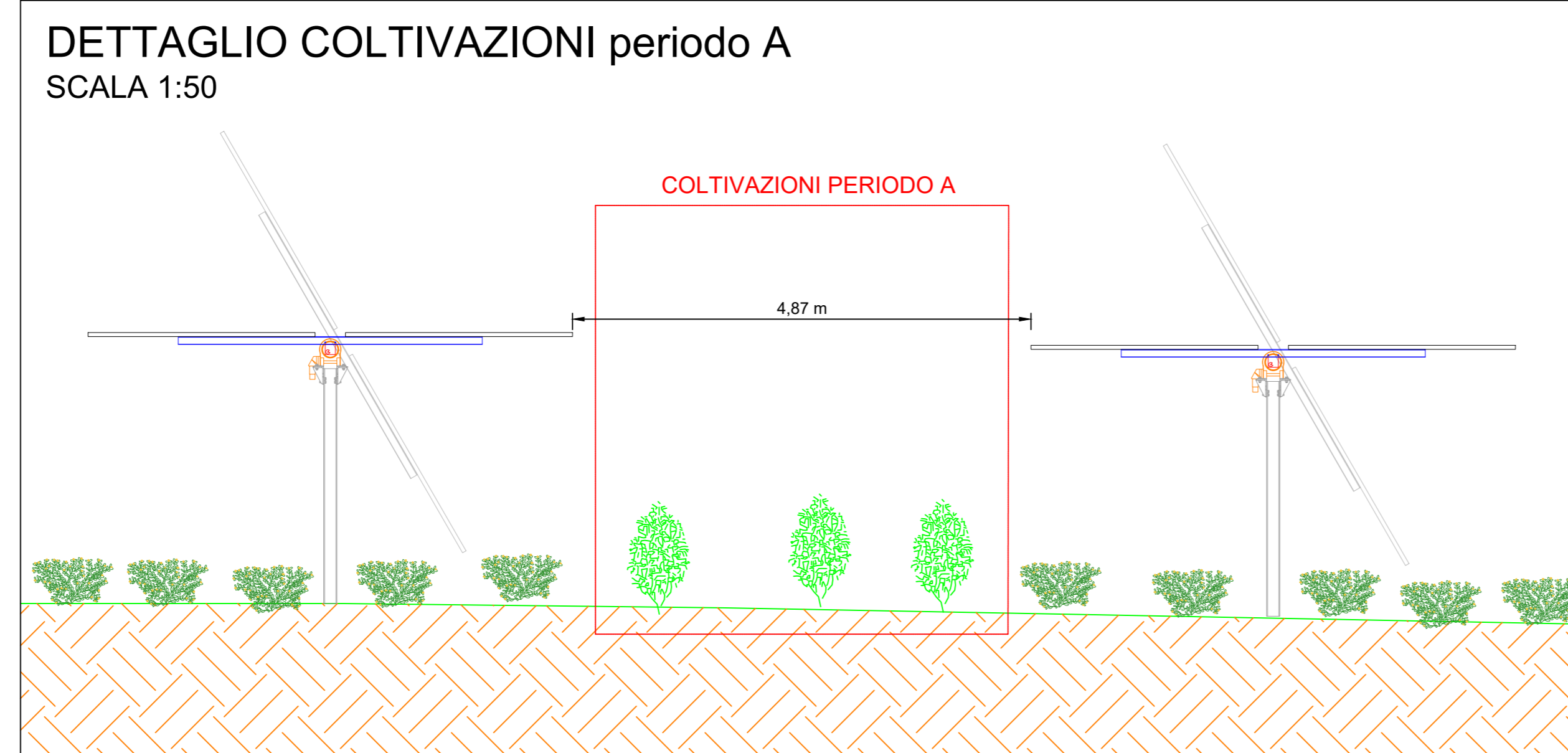
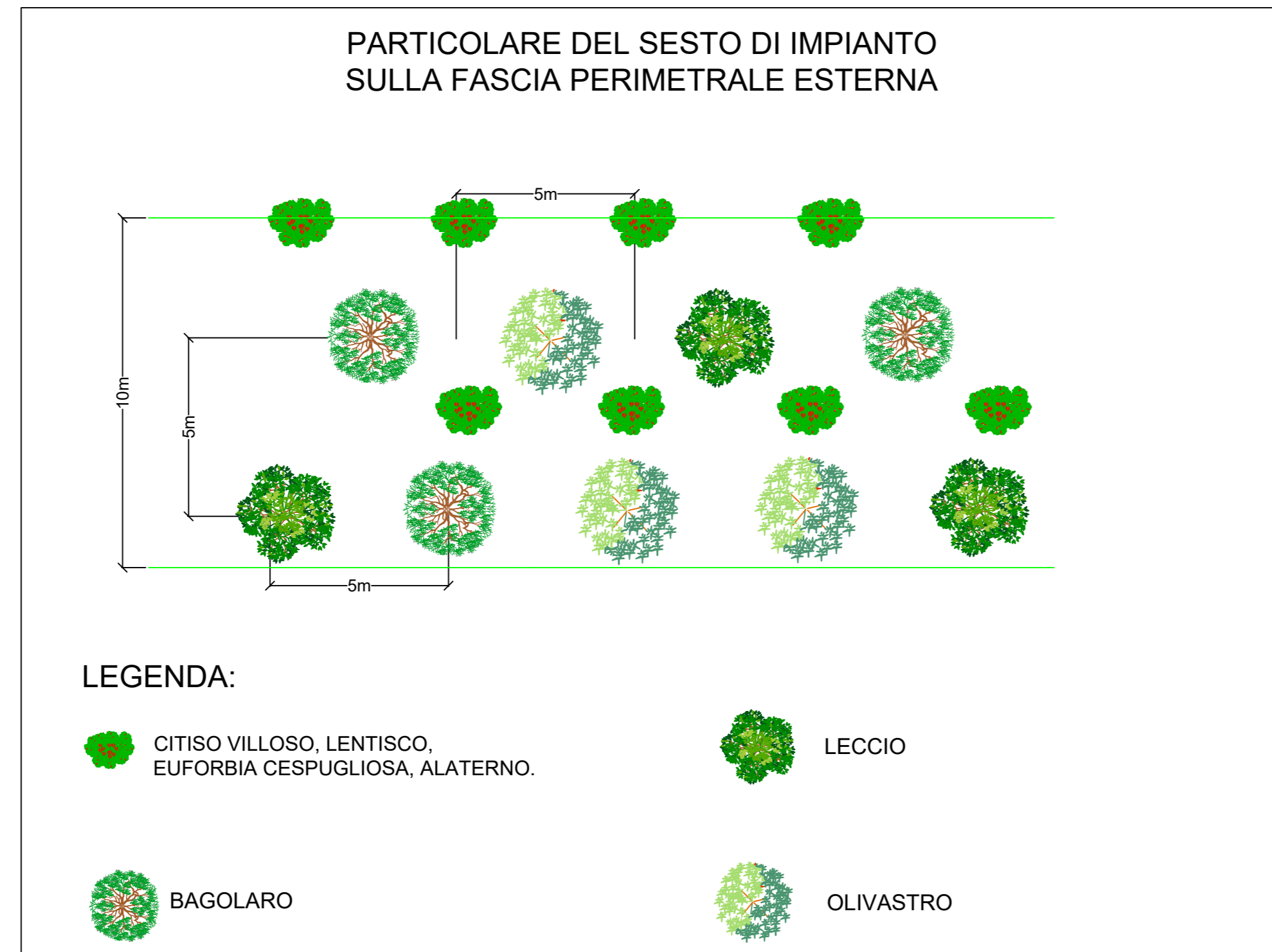
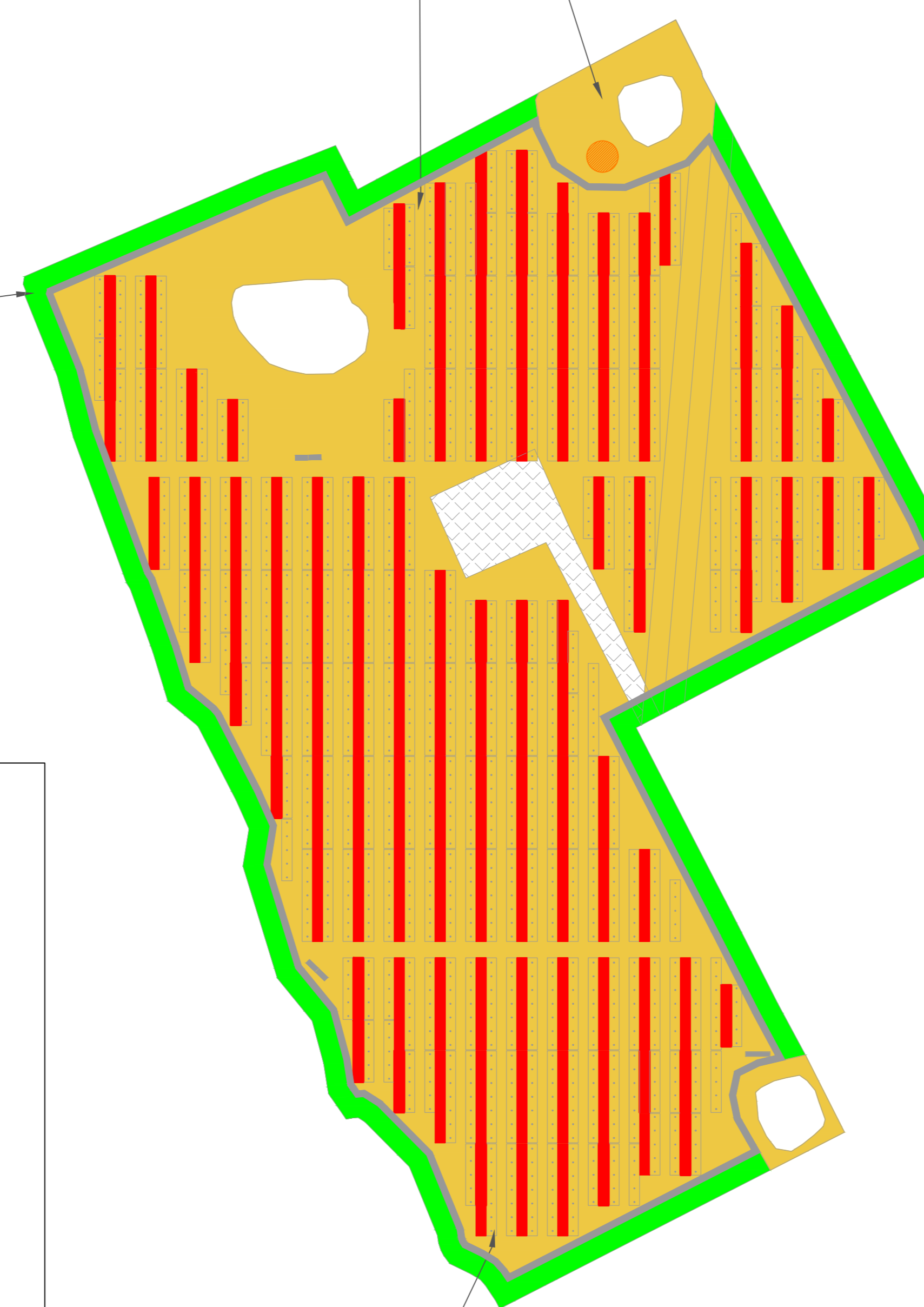

REGIONE SICILIA
COMUNI DI RAMACCA (CT), MINEO (CT) E AIDONE (EN)

Livello di progettazione/Level of design: **Progetto Definitivo**

Oggetto/Object: **PROGETTO LIMONE**
Realizzazione impianto agrovoltaico in area agricola nei Comuni di Ramacca (CT), Mineo (CT) e Aidone (EN)
Sottocampo LIMONE 5
Comune: Ramacca (CT)

Elaborato/Drawing: **Dettagli coltivazioni e fascia mitigazione**

Formato/Size: A0	Scala/Scale: Varie	Codice/Code: MITEPUATAV112S1
Revision: 00	Date: 05/04/2022	Description: Prima emissione
Revision: 01	Date: 06/03/2024	Description: Integrazione MASE del 06/02/2024

Commissa/Project order: **Progettazione Impianto Agrovoltaico**

Redatto: Ing. Vincenzo Crucilla Approvato: Ing. Angelo Luzzo

Committente/Customer: **NEREIDI S.R.L.**
Corso Buenos Aires, 54 - Milano (MI)
P.IVA: 0205550892

Progettazione e sviluppo/Planning and development: **ICS S.P.A.**
Via Lorenzo Mascheroni, 5, 39123, Milano (MI)
+39(0) 0931 999730 - P.IVA: 00485050892

Project Manager: Ing. Raimondo Barone