

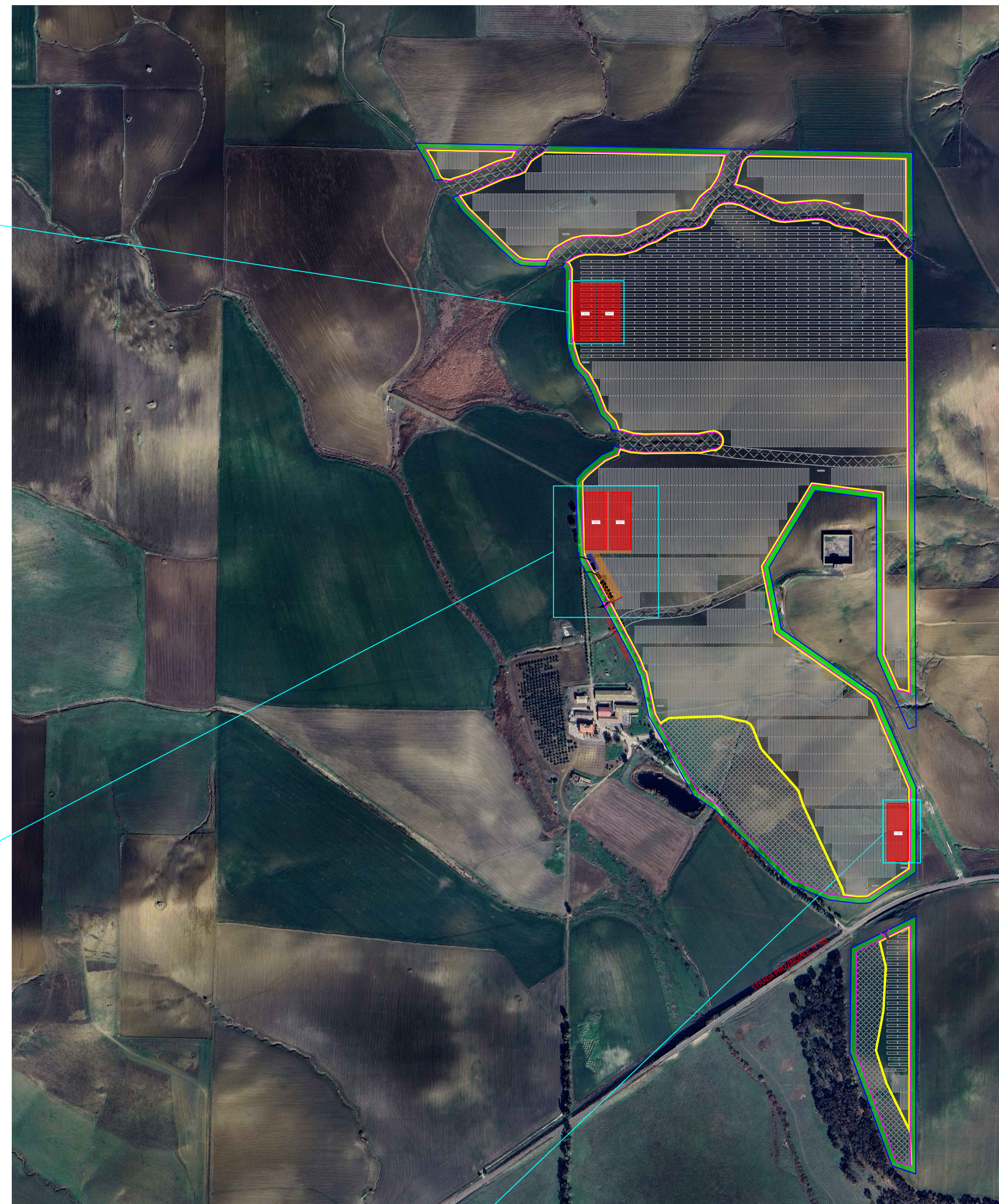

SOVRAPPOSIZIONE AREA DI CANTIERE E LAYOUT FINALE D'IMPIANTO  
SCALA 1:1.000

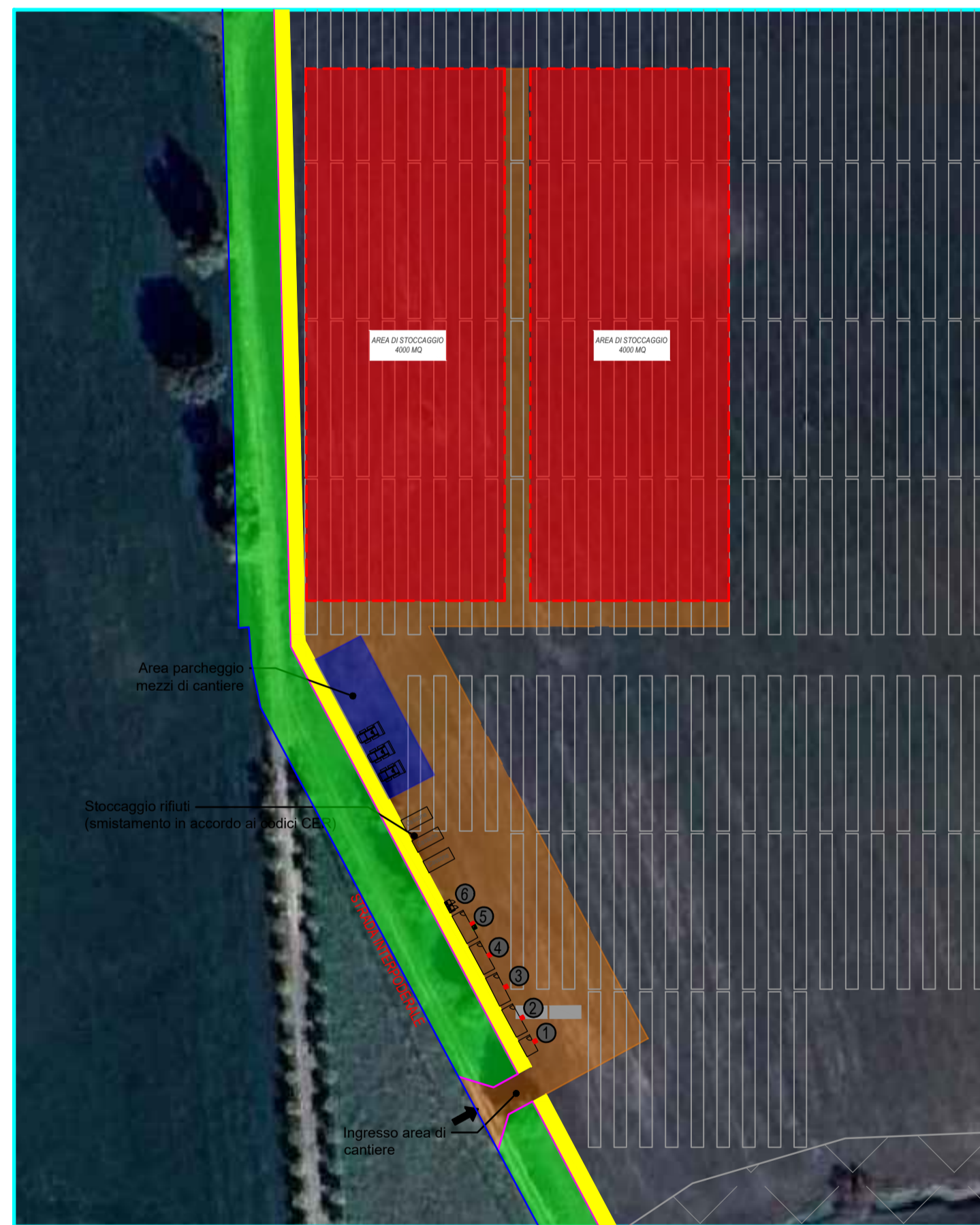

SOVRAPPOSIZIONE AREA DI CANTIERE E LAYOUT FINALE D'IMPIANTO  
SCALA 1:5.000



SOVRAPPOSIZIONE AREA DI CANTIERE E LAYOUT FINALE D'IMPIANTO  
SCALA 1:1.000

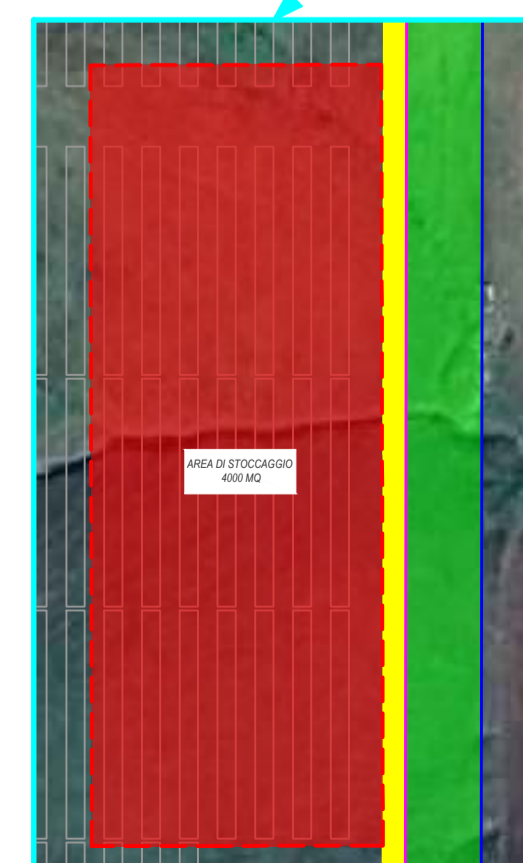

SOVRAPPOSIZIONE AREA DI CANTIERE E LAYOUT FINALE D'IMPIANTO  
SCALA 1:1.000

**LEGENDA SIMBOLI**

	Confine area d'impianto		Struttura Tracker
	Fascia di mitigazione perimetrale - 10 m		Aree escluse dall'intervento
	Recinzione Perimetrale		
	Viabilità interna		
	Area di cantiere		
	Area parcheggio mezzi di cantiere		
	Area di stoccaggio		
	Cabine		
		①	Corpo di guardia d'ingresso
		②	Spogliatoio
		③	Sala operativa
		④	Sala riunioni
		⑤	Sala mensa
		⑥	W.C.

**REGIONE SICILIA  
COMUNI DI RAMACCA (CT), MINEO (CT) E AIDONE (EN)**

Livello di progettazione/Level of design: **Progetto Definitivo**  
 Oggetto/Object: **PROGETTO LIMONE**  
 Realizzazione impianto agrovoltaioco in area agricola nei Comuni di Ramacca (CT), Mineo (CT) e Aidone (EN)  
 Sottocampo LIMONE 10  
 Comune: Aidone (EN)

Elaborato/Drawing: **Layout d'impianto in fase di dismissione**

Formato/Size	Scala/Scale	Codice/code	MITEPUATAV22011
A1	Data/Date	06/03/2024	
	Nome file/File name	MITEPUATAV22011.pdf	
Revision	00	Date	06/03/2024
		Description	Integrazione MASE del 06/02/2024

**Progettazione Impianto Agrovoltaioco**

Redatto: Ing. Vincenzo Crucillà      Approvato: Ing. Angelo Liuzzo

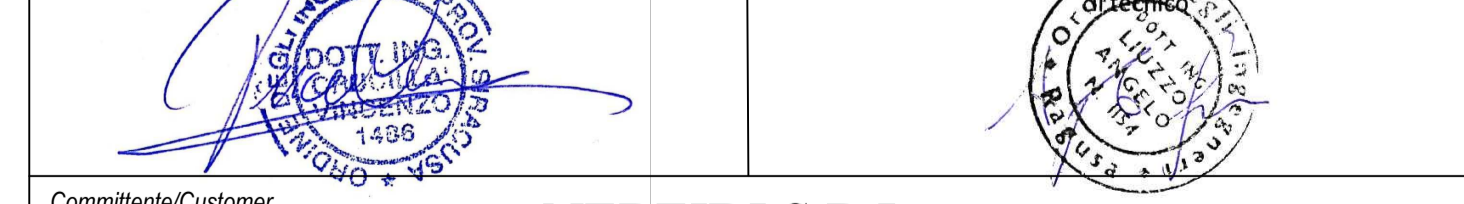

Committente/Customer: **NEREIDI S.R.L.**  
 Corso Buenos Aires, 54 - Milano (MI)  
 P.IVA: 02050550892

Progettazione e sviluppo/Planning and development: **ICS S.P.A.**  
 Via Lorenzo Mascheroni, 5, 20123, Milano (MI)  
 +39(0) 0931 999730 - P.IVA: 00485050892  
 Project Manager: Ing. Raimondo Barone

