

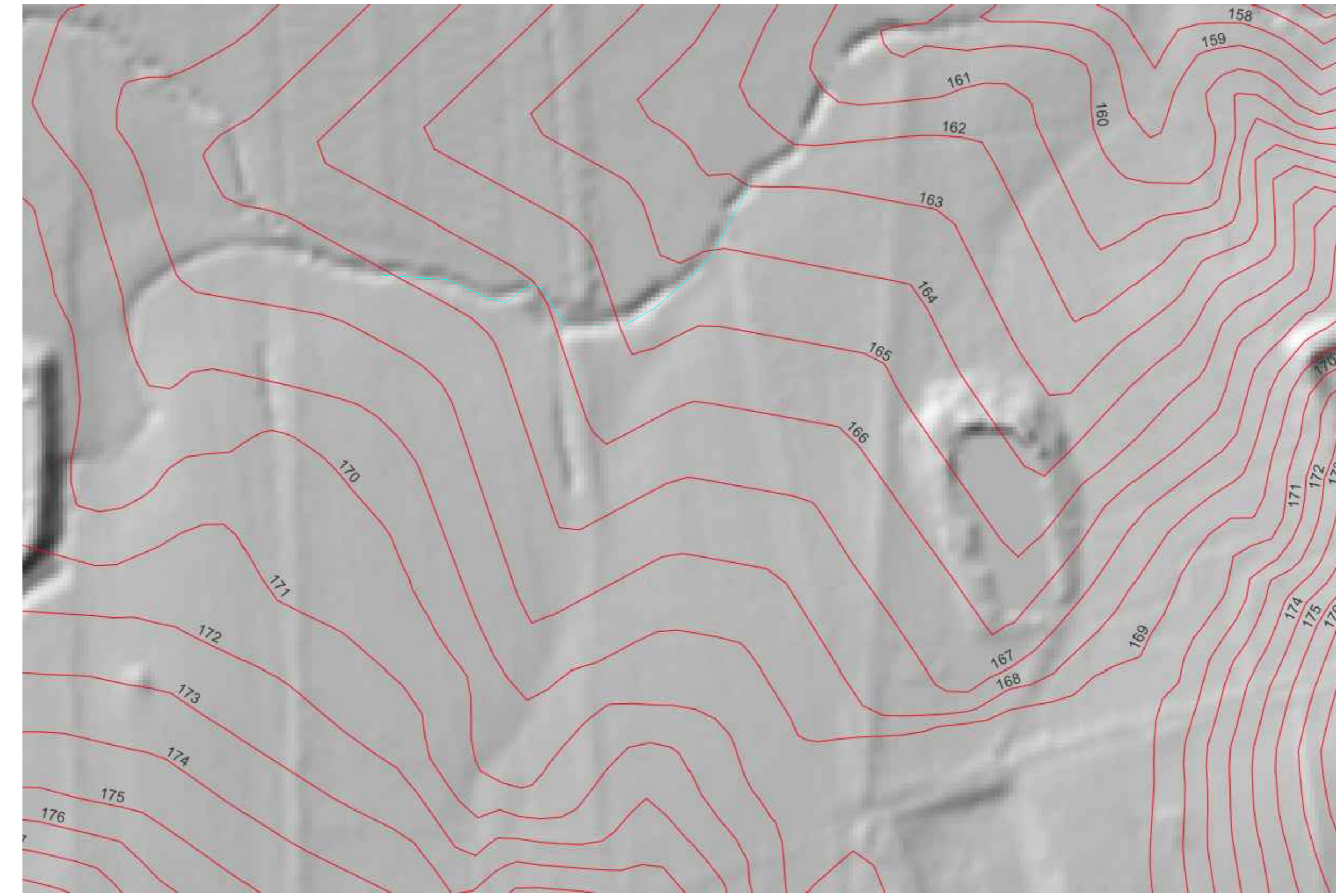

ORTOFOTO
SCALA 1:20.000

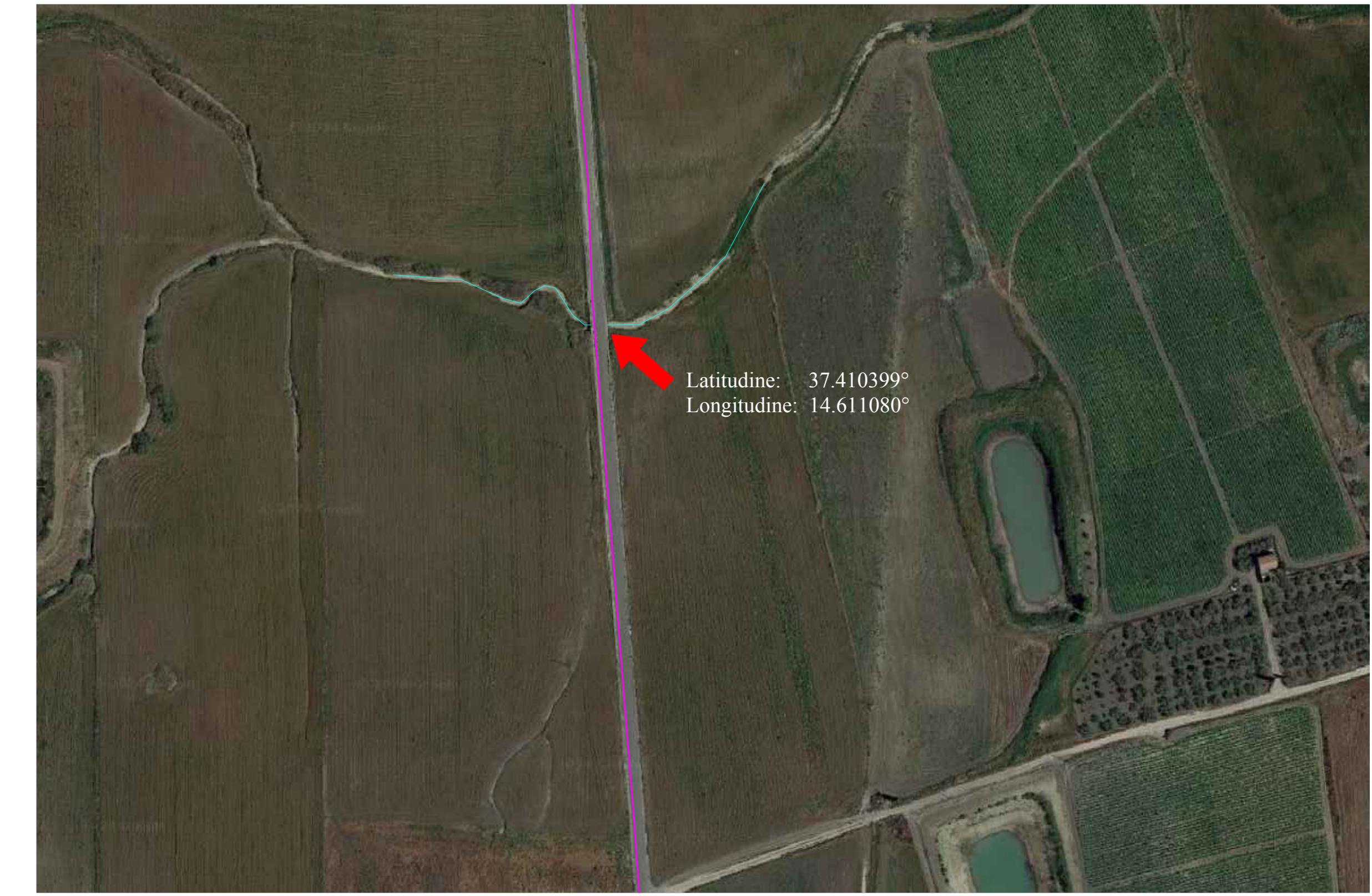

RILIEVO MORFOLOGICO
SCALA 1:2000



UBICAZIONE ATTRAVERSAMENTO 24 SU ORTOFOTO
SCALA 1:2.000

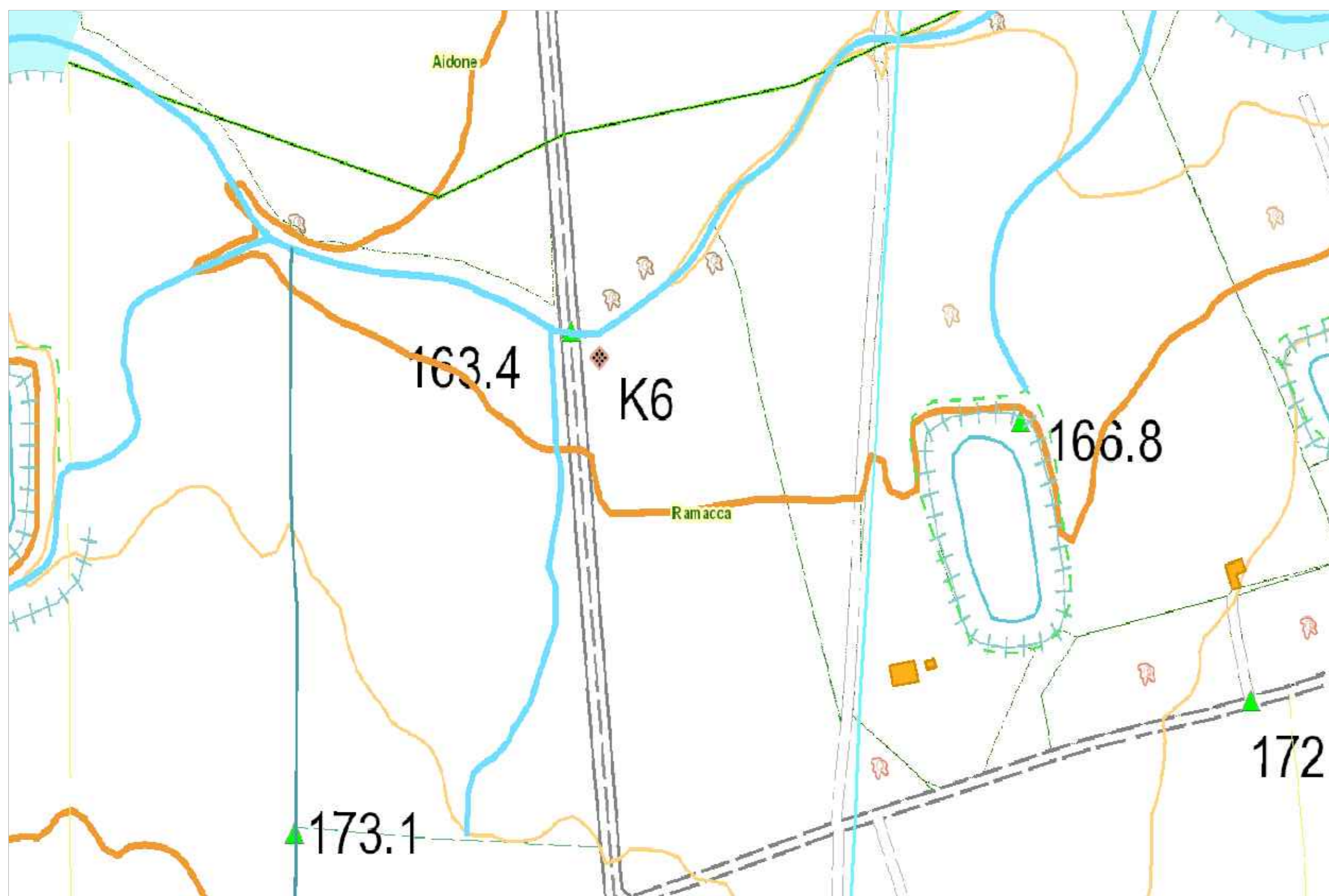

UBICAZIONE ATTRAVERSAMENTO 24 SU CTR
SCALA 1:2.000

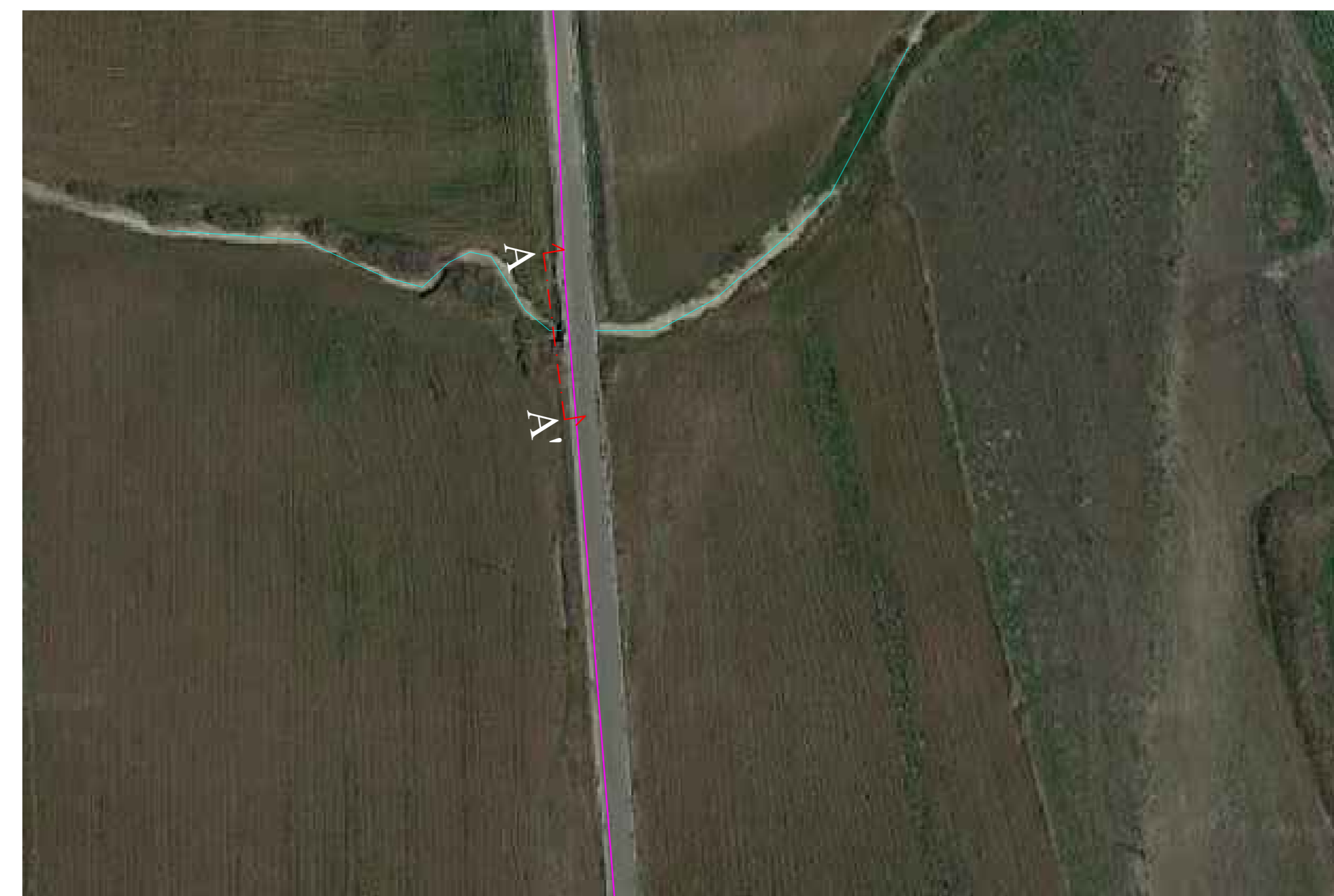

SEZIONE DI PROGETTO
SCALA 1:1.000



FOTO 1



PROGETTO

ATTRAVERSAMENTO 24 corso d'acqua TRAMITE T.O.C.

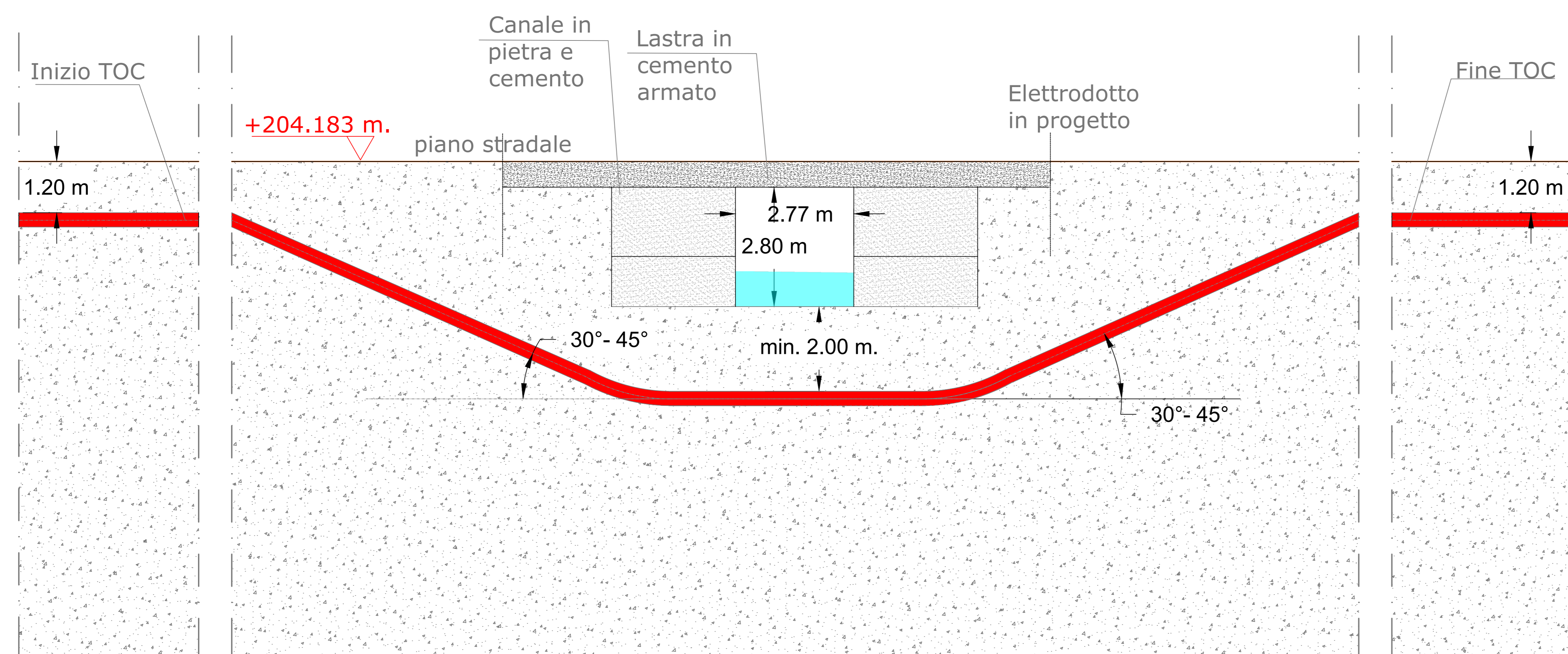
SEZIONE LONGITUDINALE

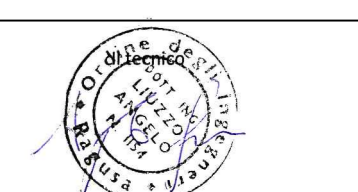

SEZIONE A-A'
SCALA 1:60

| | | | |
|---|---------------------|---|-----------------|
| REGIONE SICILIA | | | |
| COMUNI DI AIDONE(EN),MINEO(CT) E RAMACCA(CT) | | | |
| Livello di progettazione/Level of design | | | |
| Progetto Definitivo | | | |
| Oggetto/Object | | | |
| PROGETTO LIMONE | | | |
| Realizzazione impianto agrovoltaico | | | |
| nei Comuni di Aidone (EN) , Mineo(CT) e Ramacca(CT) | | | |
| Elaborato/Drawing | | | |
| Attraversamento 24 | | | |
| Rilievo planimetrico, fotografico e tipico attraversamento | | | |
| Formato/Size | Scale/Scala | Varie | Codice/code |
| A0 | | | MITEPIUATA25711 |
| | Data/Date | 04/04/2024 | |
| | Nome file/File name | MITEPIUATA25711.pdf | |
| Revision | Date | Description | |
| 00 | 06/03/2024 | Integrazione MASE del 06/02/2024 | |
| Commissa/Project order | | | |
| Progettazione Impianto Agrovoltaico | | | |
| Redatto: Ing. Vincenzo Crucili | | Approvato: Ing. Angelo Liuzzo | |
|  | |  | |
| Committente/Customer | | | |
| NEREIDI S.R.L. | | | |
| Corso Buzoni Aires, 54 - Milano (MI) | | | |
| P.IVA: 02050550892 | | | |
| Progettazione e sviluppo/Planning and development | | | |
| ICS S.P.A. | | | |
| Via Lorenzo Mascheroni, 5, 20123, Milano (MI) | | | |
| +39(0) 0931 999730 - P.IVA: 00485050892 | | | |
| Project Manager: Ing. Raimondo Barone | |  | |