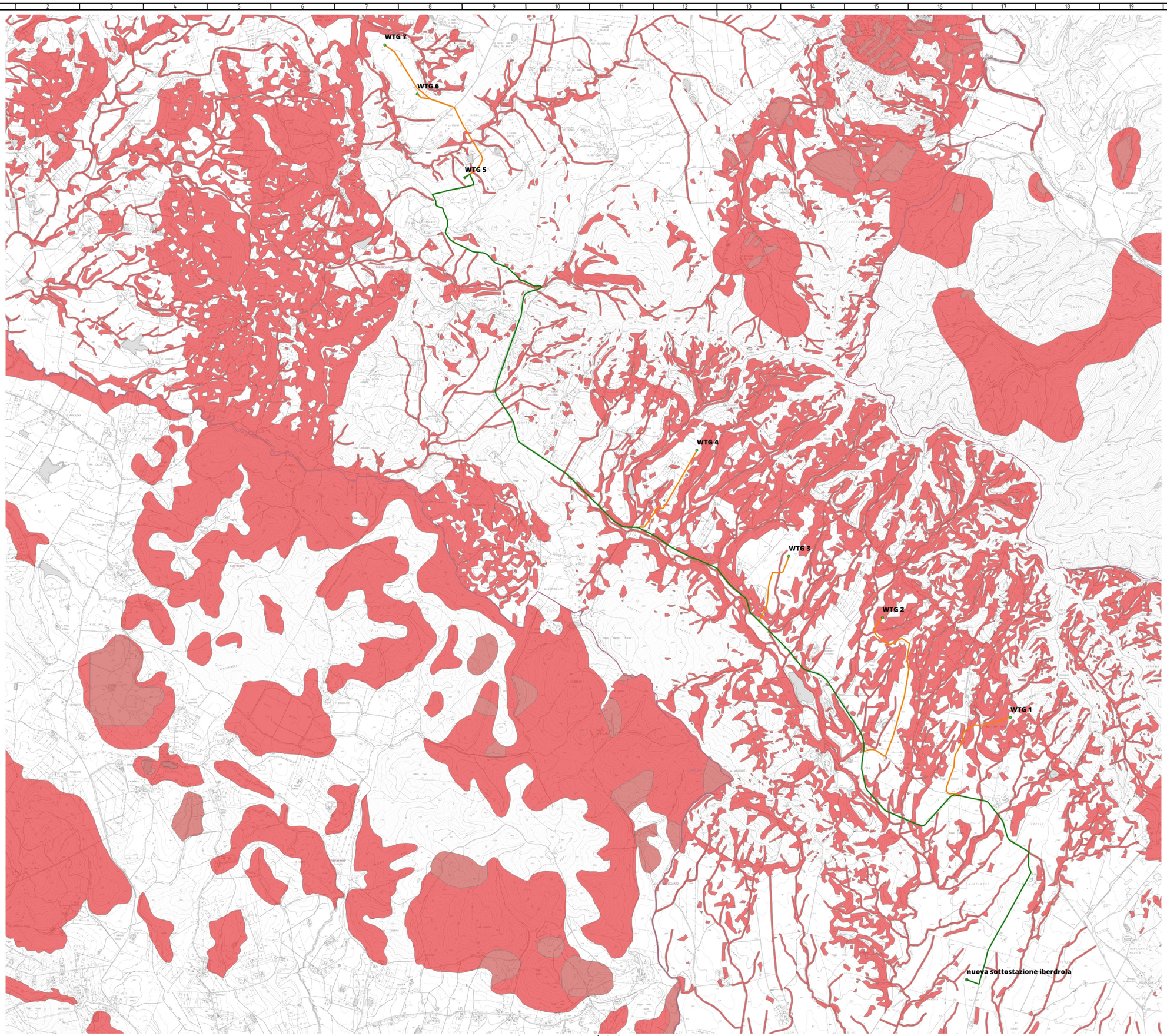

Estratto cartografico PAI - Pericolosità da frana - ISPRA 2021

Legenda:

Elementi Progetto
- Cavidotto
- MANCIANO WIND
- Opere_areali_sottostazione
- Opere_lineari_tracciato_esercizio

PIT_Regione_Toscana

Ambiti comunali

Comuni (WMS)

Mosaicatura_ISPRA_2020_2021_aree_pericolosita_frana_PAI
- Elevata P3
- Molto elevata P4

Base cartografica di fondo

Cartografia WMS

CTR

0 1 2 km

N

LUCA TRIPPANERA 16.04.2024 13:42:47 GMT+00:00

OGGETTO

PARCO EOLICO MANCIANO

PROGETTO

REALIZZAZIONE DI IMPIANTO EOLICO IN AREE TOTALMENTE IDONEE
(D.Lgs. n°199/2021 e Allegato 1b PIT Regione Toscana)
COMPOSTO DA 7 AEROGENERATORI
CON POTENZA COMPLESSIVA DI 50,4 MW

VALUTAZIONE DI IMPATTO AMBIENTALE

CONSULENZA

SINTECNICA ENGINEERING S.R.L.
Viale Della Vittoria, 4
Rovereto (TN)
P.I. 02040280363

Progettista
Ing. LUCA TRIPPANERA

PROPONENTE

GRUPPO VISCONTI
MANCIANO SRL

GRUPPO VISCONTI MANCIANO S.R.L.
Via Giuseppe Ripamonti, 44
Milano - 20141
P.I. 11950779967

TITOLO ELABORATO

PIANO DI ASSETTO IDROGEOLOGICO (PAI)
MAPPA ISPRA DELLA PERICOLOSITA' DA FRANA (ultimo agg. 2021)

Numero attività: 395.GVI.23

Codice Documento: D.CV.395.GVI.23.025.00

Scala: Vedere scala grafica

Località: COMUNE DI MANCIANO
Provincia di Grosseto
Regione Toscana

Revisione	Data	Oggetto revisione	Redatto	Verificato	Approvato
00	22.03.2024	Emissione	M.F.	D.M.	L.T.
-	-	-	-	-	-
-	-	-	-	-	-
-	-	-	-	-	-
-	-	-	-	-	-

Questo disegno non può essere copiato o riprodotto senza autorizzazione, ogni violazione verrà perseguita a norma di legge.