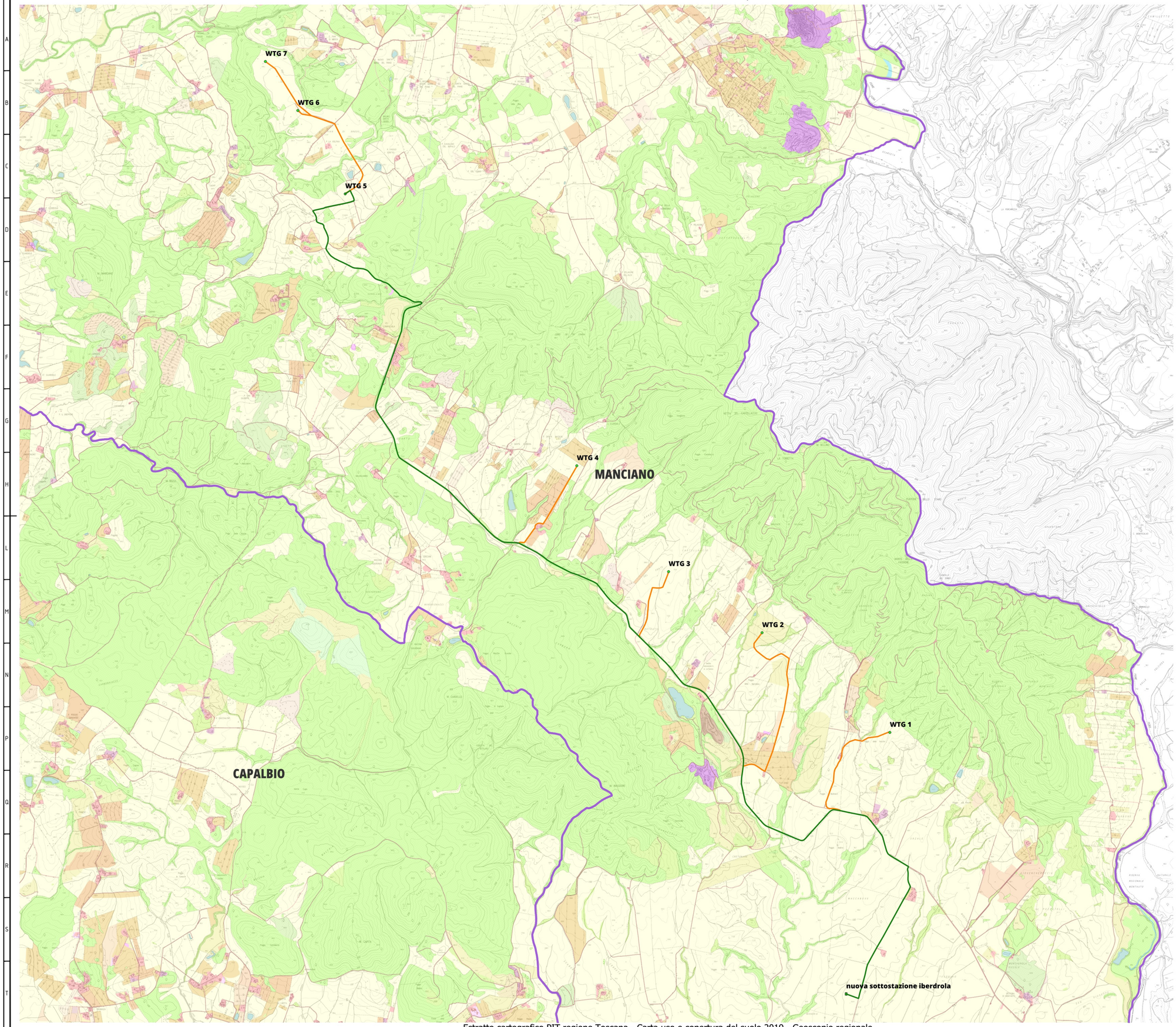

Legenda:

Elementi Progetto
- Cavidotto
- MANCIANO WIND
- Opere_areali_sottostazione
- Opere_lineari_tracciato_esercizio

PIT_Regione_Toscana

Ambiti comunali
- Confini comunali

USO E COPERTURA DELL SUOLO

Uso_e_Copertura_del_Suolo_della_Regione_Toscana

UCS2019

UCS_19
- 1121: Pertinenza abitativa, edificato sparso
- 121: Aree industriali e commerciali
- 1212: Impianti fotovoltaici
- 122: Reti stradali, ferroviarie e infrastrutture tecniche
- 1221: Strade in aree boscate
- 131: Aree estrattive
- 132: Discariche, depositi di rottami
- 133: Cantieri, edifici in costruzione
- 141: Aree verdi urbane
- 142: Aree ricreative e sportive
- 210: Seminativi irrigui e non irrigui
- 2101: Serre stabili
- 2102: Vivai
- 221: Vigneti
- 222: Frutteti e frutti minori
- 2221: Arboricoltura
- 223: Oliveti
- 231: Prati stabili
- 241: Colture temporanee associate a colture permanenti
- 242: Sistemi colturali e particellari complessi
- 243: Colture agrarie con presenza di spazi naturali importanti
- 244: Aree agroforestali
- 311: Boschi di latifoglie
- 322: Brughiere e cespuglieti
- 323: Aree a vegetazione sclerofilla
- 324: Aree a vegetazione boschiva ed arbustiva in evoluzione
- 331: Spiagge, dune e sabbie
- 3331: Cesse parafuoco
- 511: Corsi d acqua, canali e idrovie
- 512: Specchi d'acqua

Base cartografica di fondo

Cartografia WMS

CTR

0 1 2 km

N

LUCA
TRIPPANERA
16.04.2024
13:42:47
GMT+00:00

OGGETTO

PARCO EOLICO MANCIANO

PROGETTO

REALIZZAZIONE DI IMPIANTO EOLICO IN AREE TOTALMENTE IDONEE
(D.Lgs. n°199/2021 e Allegato 1b PIT Regione Toscana)
COMPOSTO DA 7 AEROGENERATORI
CON POTENZA COMPLESSIVA DI 50,4 MW

VALUTAZIONE DI IMPATTO AMBIENTALE

TITOLO ELABORATO

USO E COPERTURA DEL SUOLO (REGIONE TOSCANA 2019) (1:15000)

CONSULENZA

SINTECNICA

SINTECNICA ENGINEERING S.R.L.
Via Giuseppe Ripamonti, 44
Milano - 20141
P.I. 12567760967

Progettista:
Ing. LUCA TRIPPANERA

PROPONENTE

GRUPPO VISCONTI
Carte che Rinascono
MANCIANO SRL

GRUPPO VISCONTI MANCIANO S.R.L.
Via Giuseppe Ripamonti, 44
Milano - 20141
P.I. 12567760967

Numero attività: 395.GVI.23

Codice Documento: D.CV.395.GVI.23.027.00

Scala: Vedere scala grafica

Località: COMUNE DI MANCIANO
Provincia di Grosseto
Regione Toscana

Revisione	Data	Oggetto revisione	Redatto	Verificato	Approvato
00	22.03.2024	Emissione	M.F.	D.M.	L.T.
-	-	-	-	-	-
-	-	-	-	-	-
-	-	-	-	-	-
-	-	-	-	-	-

Questo disegno non può essere copiato o riprodotto senza autorizzazione, ogni violazione verrà perseguita a norma di legge

Estratto cartografico PIT regione Toscana - Carta uso e copertura del suolo 2019 - Geoscopio regionale