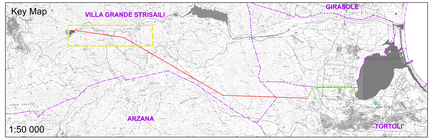

Legenda

- Tratto di linea aerea a semplice terna 150 kV in progetto
- Vecchio sostegno linea aerea 150 kV di prevista demolizione
- Tratto di linea aerea 150 kV esistente non interessato da modifiche
- CP Flumendosa
- CP Arbatax
- Linee esistenti
- Confine comuni

1:2 000

0 2,5 5 m

REGIONE AUTONOMA DELLA SARDEGNA
PROVINCIA DI NUORO
Comuni di:

Villagrande Strisaili — Tortolì — Girasole

IMPIANTI DI GENERAZIONE ELETTRICA
DA FONTI RINNOVABILI

Codici Rintracciabilità Terna: **201900807 - 201900878 - 201901210**

PROGETTO OPERE DI RETE
PIANO TECNICO DELLE OPERE

TITOLO

INQUADRAMENTO SU CATASTALE
ELETTRODOTTO SE FLUMENDOSA - SE ARBATAX
Nuova Palificazione - FOLGLIO 1

COMMITTENTE

Quasequg Renewables, ltd
Suite 2, 3rd Floor, Albany Street Road
THREDFO London (UK),
Company number: 111780524

Econergy Project 2
via Alessandro Manzoni 30,
20121, Milano (MI)

PROGETTAZIONE

Ing. Marco A. L. Murru
Via Pietro Nenni, 11
09042 Monserrato (CA)
tel+39(0)70/5740021

TIMBRI

GRUPPO DI LAVORO

Ing. Marco A. L. Murru: Coordinamento e progetto impianti elettrici
Ing. Mauro Murru: progetto impianti elettrici
Geol. Nicola Demurtas: parte Geologica e Idrogeologica
Ing. Valentina Pisu: parte Ambientale

Rev. - gg	n. Documento	Scala	Redatto	Verificato	Approvato	Data
0 - 00	2020C 20072	1:2000	V. Pisu	M. Murru	M. A. L. Murru	OTT 2020

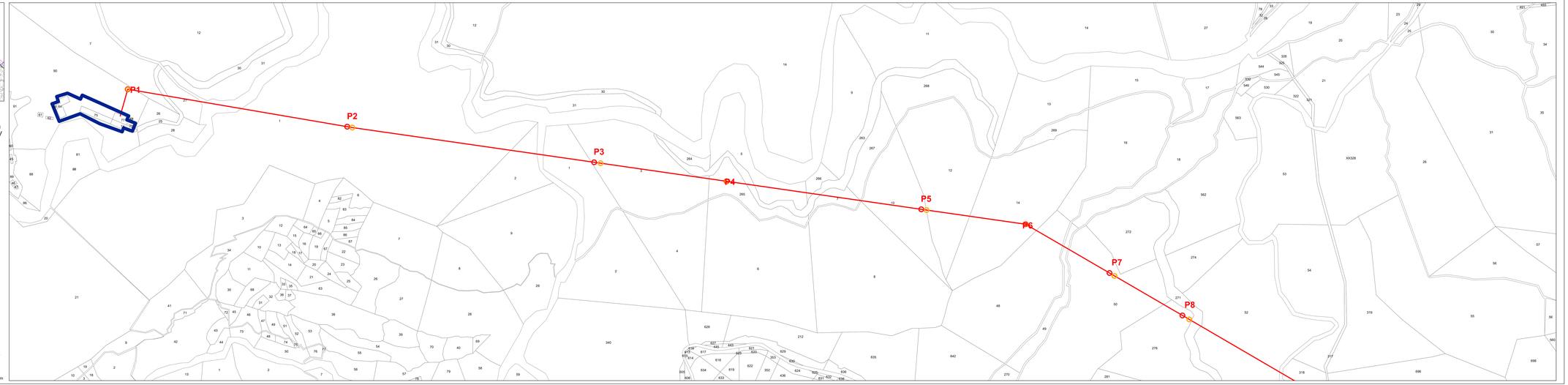

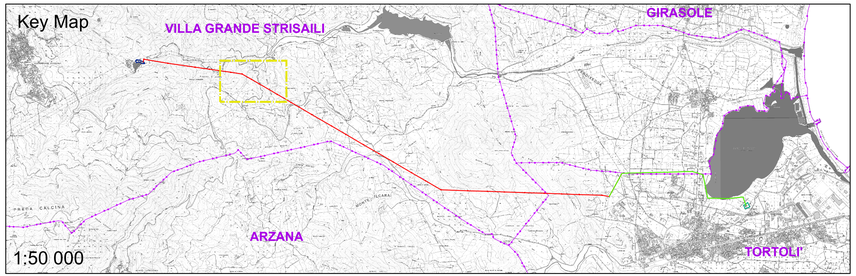

REGIONE AUTONOMA DELLA SARDEGNA
PROVINCIA DI NUORO
Comuni di:

Villagrande Strisaili | Tortolì | Girasole

IMPIANTI DI GENERAZIONE ELETTRICA
DA FONTI RINNOVABILI

Codici Rintracciabilità Terna: **201900807 - 201900878 - 201901210**

PROGETTO OPERE DI RETE
PIANO TECNICO DELLE OPERE

TITOLO

INQUADRAMENTO SU CATASTALE
ELETTRODOTTO SE FLUMENDOSA - SE ARBATAX
Nuova Palificazione - FOGLIO 2

COMMITTENTE

Queequeg Renewables, ltd
Unit 3.21, 1110 Great West Road
TW80GP London (UK)
Company number: 111780524

Econergy Project 2
via Alessandro Manzoni 30,
20121, Milano (MI)

PROGETTAZIONE

Ing. Marco A. L. Murru
Via Pietro Nenni, 11
09042 Monserrato (CA)
tel+39(0)70/5740021

TIMBRI

GRUPPO DI LAVORO

Ing. Marco A. L. Murru: Coordinamento e progetto impianti elettrici
Ing. Mauro Murru: progetto impianti elettrici
Geol. Nicola Demurtas: parte Geologica e Idrogeologica
Ing. Valentina Pisu: parte Ambientale

Rev.	n. Documento	Scala	Redatto	Verificato	Approvato	Data
00	2332C 20072	1:2000	V. Pisu	M. Murru	M. A. L. Murru	OTT 2023

Legenda

- Tratto di linea aerea a semplice terna 150 kV in progetto
- Vecchio sostegno linea aerea 150 kV di prevista demolizione
- Tratto di linea aerea 150 kV esistente non interessato da modifiche
- CP Flumendosa
- CP Arbatax
- Linee esistenti
- Confine comuni

1:2 000

0 2,5 5 km

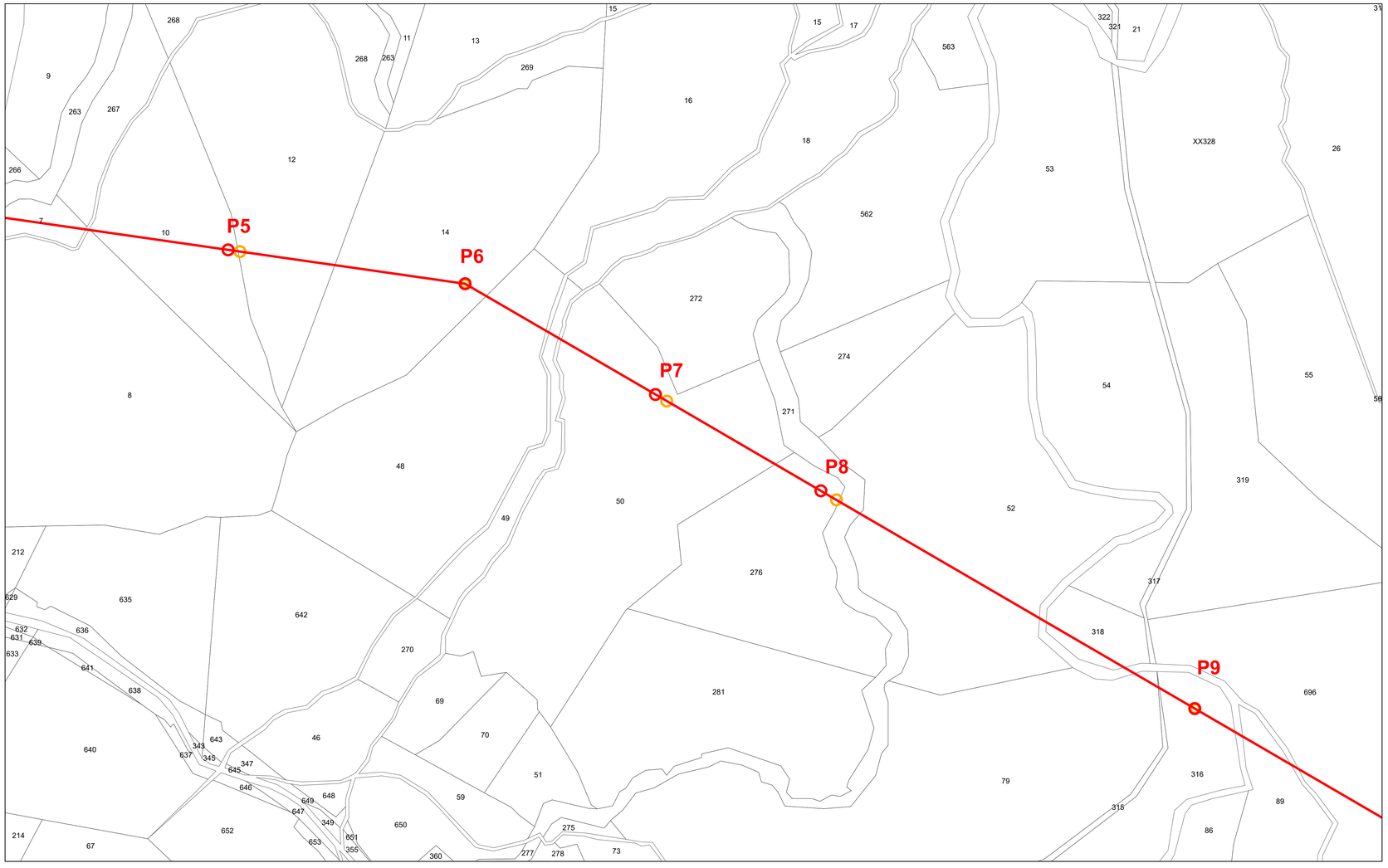

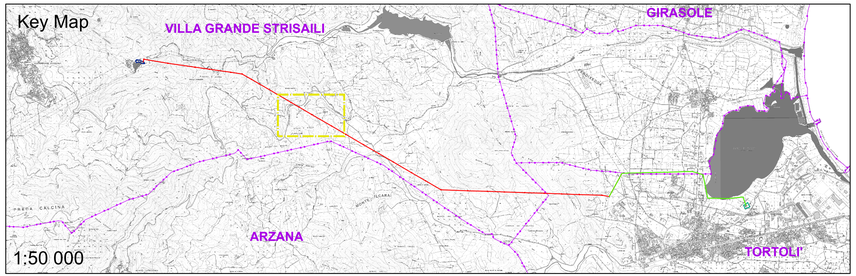

REGIONE AUTONOMA DELLA SARDEGNA
PROVINCIA DI NUORO
Comuni di:

Villagrande Strisaili | Tortolì | Girasole

IMPIANTI DI GENERAZIONE ELETTRICA
DA FONTI RINNOVABILI

Codici Rintracciabilità Terna: **201900807 - 201900878 - 201901210**

PROGETTO OPERE DI RETE
PIANO TECNICO DELLE OPERE

TITOLO

INQUADRAMENTO SU CATASTALE
ELETTRODOTTO SE FLUMENDOSA - SE ARBATAX
Nuova Palificazione - FOGLIO 3

COMMITTENTE

Queequeg Renewables, ltd
Unit 3.21, 1110 Great West Road
TW80GP London (UK)
Company number: 111780524

Econergy Project 2
via Alessandro Manzoni 30,
20121, Milano (MI)

PROGETTAZIONE

Ing. Marco A. L. Murru
Via Pietro Nenni, 11
09042 Monserrato (CA)
tel+39(0)70/5740021

GRUPPO DI LAVORO

Ing. Marco A. L. Murru: Coordinamento e progetto impianti elettrici
Ing. Mauro Murru: progetto impianti elettrici
Geol. Nicola Demurtas: parte Geologica e Idrogeologica
Ing. Valentina Pisu: parte Ambientale

TIMBRI

Rev.	n. Documento	Scala	Redatto	Verificato	Approvato	Data
00	2332C 20072	1:2000	V. Pisu	M. Murru	M. A. L. Murru	OTT 2023

Legenda

- Tratto di linea aerea a semplice terna 150 kV in progetto
- Vecchio sostegno linea aerea 150 kV di prevista demolizione
- Tratto di linea aerea 150 kV esistente non interessato da modifiche
- CP Flumendosa
- CP Arbatax
- Linee esistenti
- Confine comuni

1:2 000

0 2,5 5 km

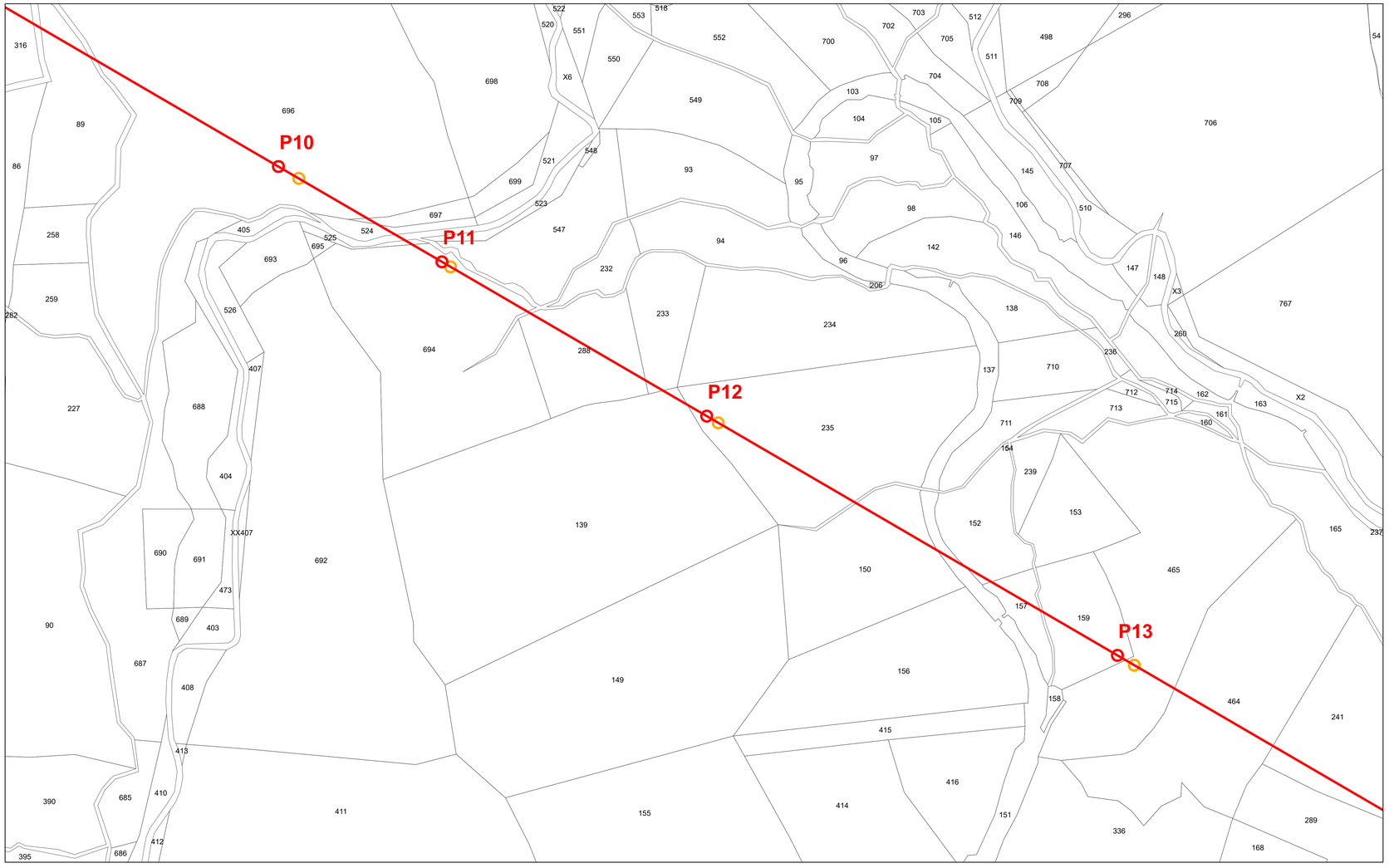

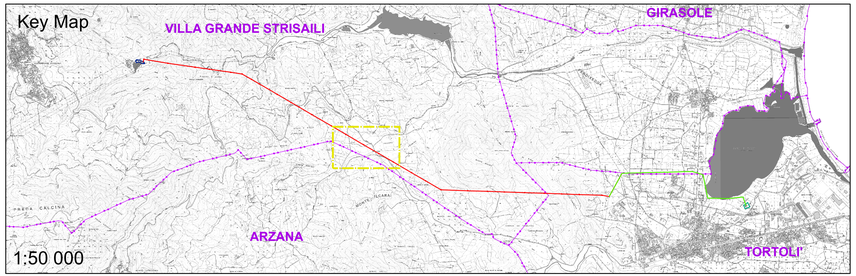

REGIONE AUTONOMA DELLA SARDEGNA
PROVINCIA DI NUORO
Comuni di:

Villagrande Strisaili — Tortolì — Girasole

IMPIANTI DI GENERAZIONE ELETTRICA
DA FONTI RINNOVABILI

Codici Rintracciabilità Terna: **201900807 - 201900878 - 201901210**

PROGETTO OPERE DI RETE
PIANO TECNICO DELLE OPERE

TITOLO

INQUADRAMENTO SU CATASTALE
ELETTRODOTTO SE FLUMENDOSA - SE ARBATAX
Nuova Palificazione - FOGLIO 4

COMMITTENTE

Queequeg Renewables, ltd
Unit 3.21, 1110 Great West Road
TW80GP London (UK)
Company number: 111780524

Econergy Project 2
via Alessandro Manzoni 30,
20121, Milano (MI)

PROGETTAZIONE

Ing. Marco A. L. Murru
Via Pietro Nenni, 11
09042 Monserrato (CA)
tel+39(0)70/5740021

TIMBRI

GRUPPO DI LAVORO

Ing. Marco A. L. Murru: Coordinamento e progetto impianti elettrici
Ing. Mauro Murru: progetto impianti elettrici
Geol. Nicola Demurtas: parte Geologica e Idrogeologica
Ing. Valentina Pisu: parte Ambientale

Rev.	n. Documento	Scala	Redatto	Verificato	Approvato	Data
00	2332C 20072	1:2000	V. Pisu	M. Murru	M. A. L. Murru	OTT 2023

Legenda

- Tratto di linea aerea a semplice terna 150 kV in progetto
- Vecchio sostegno linea aerea 150 kV di prevista demolizione
- Tratto di linea aerea 150 kV esistente non interessato da modifiche
- CP Flumendosa
- CP Arbatax
- Linee esistenti
- Confine comuni

1:2 000

0 2,5 5 km

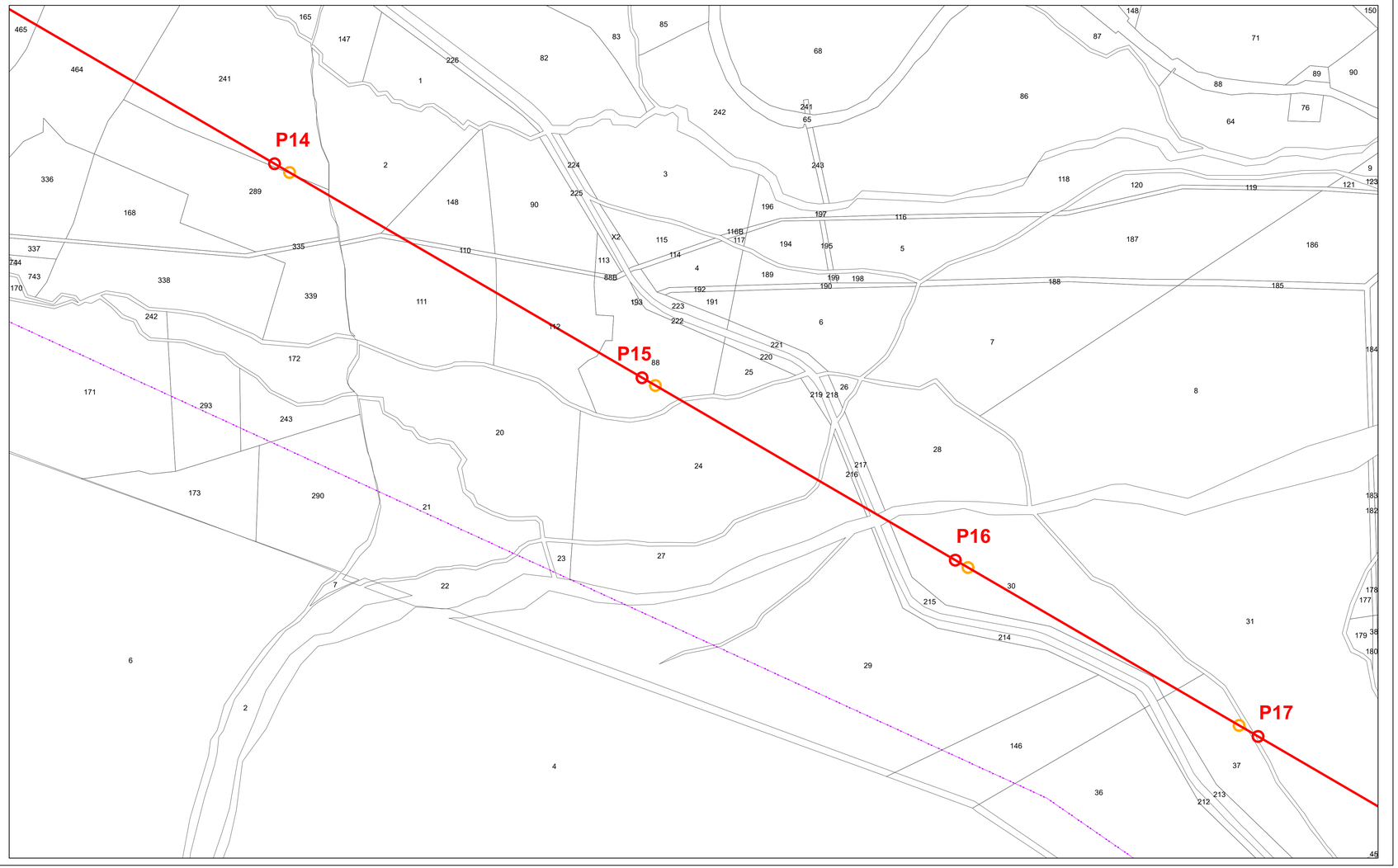

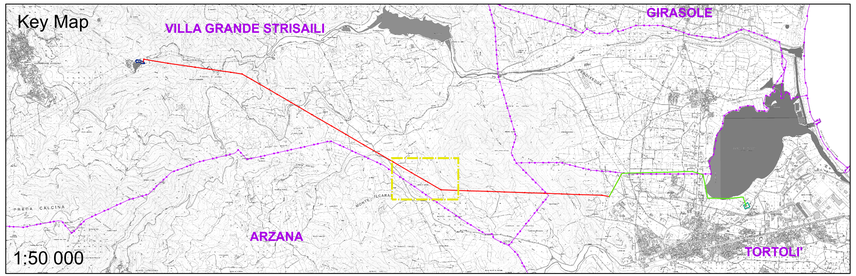

REGIONE AUTONOMA DELLA SARDEGNA
PROVINCIA DI NUORO
Comuni di:

Villagrande Strisaili | Tortolì | Girasole

IMPIANTI DI GENERAZIONE ELETTRICA DA FONTI RINNOVABILI

Codici Rintracciabilità Terna: **201900807 - 201900878 - 201901210**

PROGETTO OPERE DI RETE
PIANO TECNICO DELLE OPERE

TITOLO

INQUADRAMENTO SU CATASTALE ELETTRODOTTO SE FLUMENDOSA - SE ARBATAX
Nuova Palificazione - FOLGIO 5

COMMITTENTE

Queequeg Renewables, ltd
Unit 3.21, 1110 Great West Road
TW80GP London (UK)
Company number: 111780524

Econergy Project 2
via Alessandro Manzoni 30,
20121, Milano (MI)

PROGETTAZIONE

Ing. Marco A. L. Murru
Via Pietro Nenni, 11
09042 Monserrato (CA)
tel+39(0)70/5740021

GRUPPO DI LAVORO

Ing. Marco A. L. Murru: Coordinamento e progetto impianti elettrici
Ing. Mauro Murru: progetto impianti elettrici
Geol. Nicola Demurtas: parte Geologica e Idrogeologica
Ing. Valentina Pisu: parte Ambientale

TIMBRI

Rev.	n. Documento	Scala	Redatto	Verificato	Approvato	Data
00	2332C 20072	1:2000	V. Pisu	M. Murru	M. A. L. Murru	OTT 2023

Legenda

- Tratto di linea aerea a semplice terna 150 kV in progetto
- Vecchio sostegno linea aerea 150 kV di prevista demolizione
- Tratto di linea aerea 150 kV esistente non interessato da modifiche
- CP Flumendosa
- CP Arbatax
- Linee esistenti
- Confine comuni

1:2 000

0 2,5 5 km

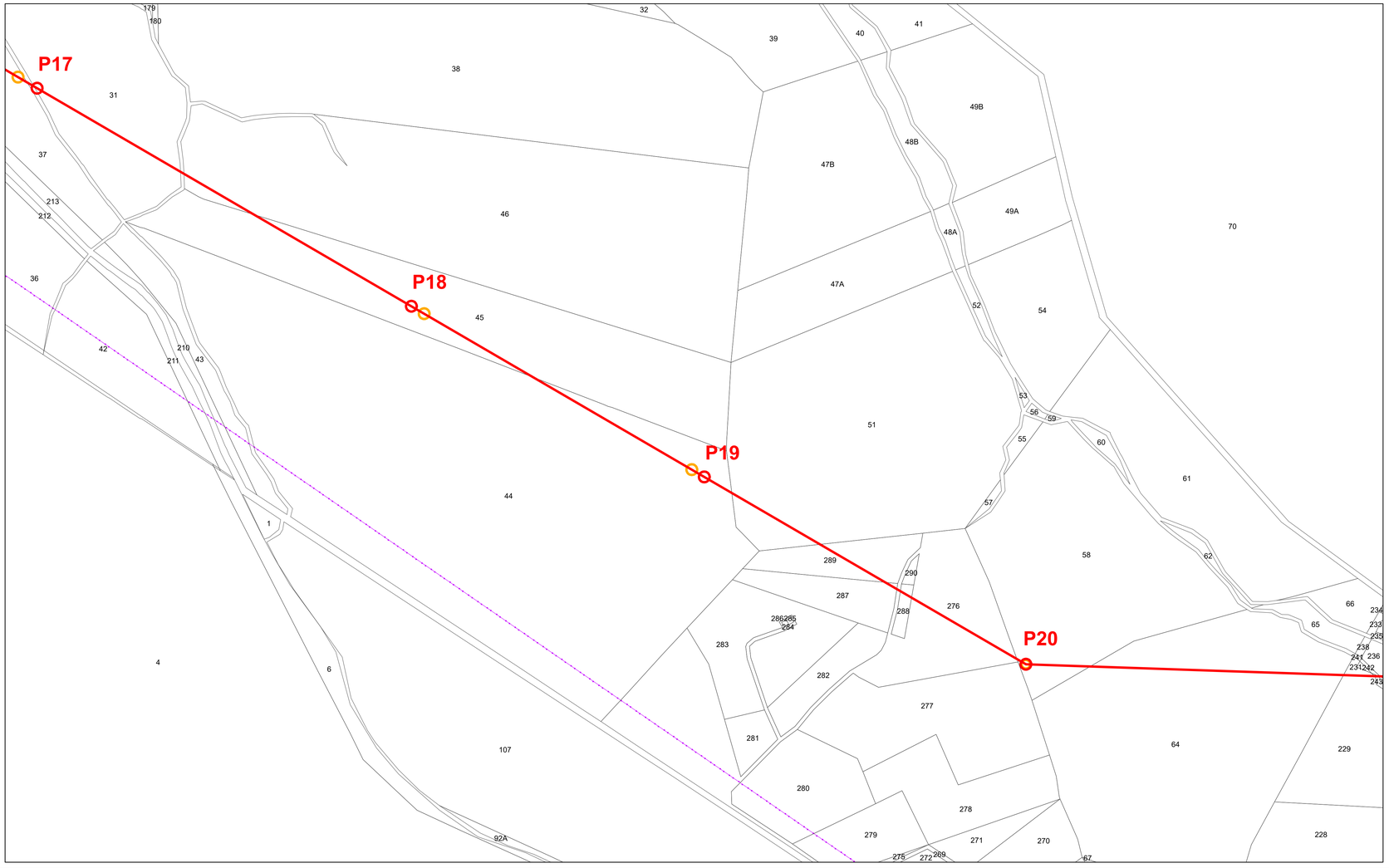

Key Map

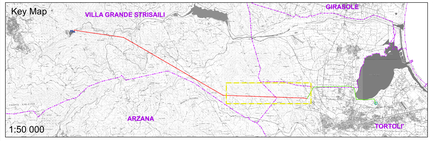

REGIONE AUTONOMA DELLA SARDEGNA
PROVINCIA DI NUORO
Comuni di:

Villagrande Strisaili | Tortolì | Girasole

IMPIANTI DI GENERAZIONE ELETTRICA
DA FONTI RINNOVABILI

Codici Rintracciabilità Tema: **201P00807 - 201P00878 - 201901210**

PROGETTO OPERE DI RETE
PIANO TECNICO DELLE OPERE

TITOLO

INQUADRAMENTO SU CATASTALE
ELETTRODOTTO SE FLUMENDOSA - SE ARBATAX
Nuova Palificazione - FOGLIO 6

COMMITTENTE

Queequeg Renewables, ltd
Unit 3.21, 1110 Great West Road
TW80GP London (UK)
Company number: 111780524

Econergy Project 2
Via Fabio Filzi, 29 (Tower B),
20124, Milano (MI)

PROGETTAZIONE

Ing. Marco A. L. Murru
Via Pietro Nenni, 71
09042 Monserrato (CA)
tel+39(0)70/5740201

TIMBRI

GRUPPO DI LAVORO

Ing. Marco A. L. Murru: Coordinamento e progetto impianti elettrici
Geom. Luca Pisu: Rilievi topografici e catastali
Geol. Nicola Demurtas: parte Geologica e Idrogeologica
Ing. Valentina Pisu: parte Ambientale

Rev.	n. Documento	Scala	Redatto	Verificato	Approvato	Data
00	2200C 20072	1:2000	V. Pisu	M. Murru	M. A. L. Murru	OTT 2023

Legenda

- Tratto di linea aerea a semplice terna 150 kV in progetto
- Vecchio sostegno linea aerea 150 kV di prevista demolizione
- Tratto di linea aerea 150 kV esistente non interessato da modifiche
- CP Flumendosa
- CP Arbatax
- Linee esistenti
- Confine comuni

1:2 000

0 2,5 5 m

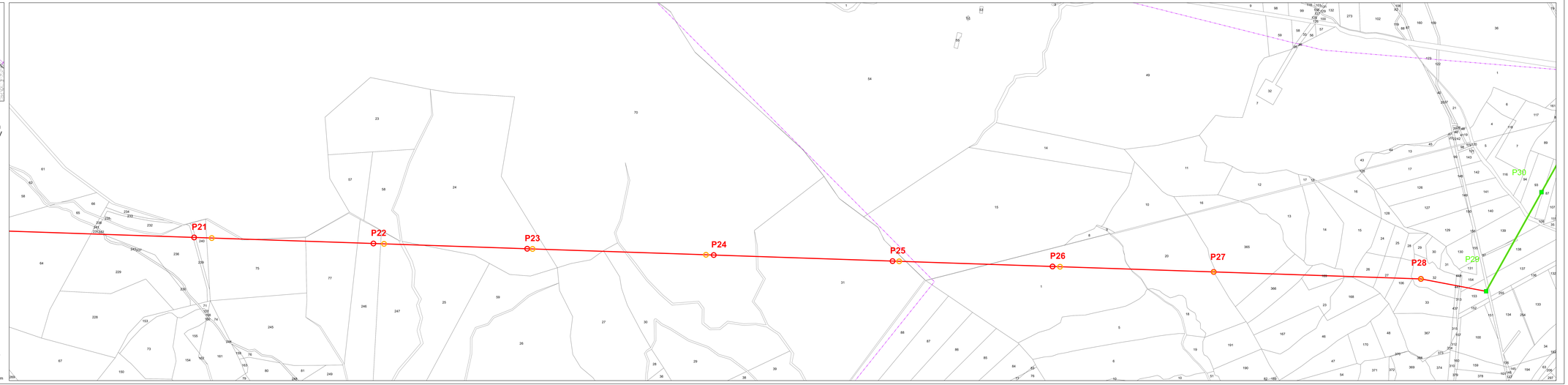

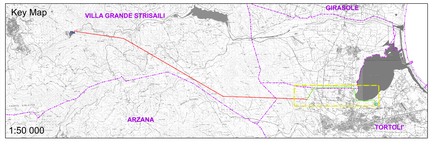

REGIONE AUTONOMA DELLA SARDEGNA
PROVINCIA DI NUORO
Comuni di:

Villagrande Strisaili | Tortolì | Girasole

IMPIANTI DI GENERAZIONE ELETTRICA
DA FONTI RINNOVABILI

Codici Rintracciabilità Terna: **201900807 - 201900878 - 201901310**

PROGETTO OPERE DI RETE
PIANO TECNICO DELLE OPERE

TITOLO

INQUADRAMENTO SU CATASTALE
ELETTRODOTTO SE FLUMENDOSA - SE ARBATAX
Nuova Palificazione - FOGLIO 7

COMMITTENTE

Queequeg Renewables, ltd
Unit 3.21, 1110 Great West Road
TW80GP London (UK)
Company number: 111780024

Econergy Project 2
via Alessandro Manzoni 30,
20121, Milano (MI)

PROGETTAZIONE

Ing. Marco A. L. Murru
Via Pietro Nenni, 11
09042 Monserrato (CA)
tel+39(0)70574021

GRUPPO DI LAVORO

Ing. Marco A. L. Murru: Coordinamento e progetto impianti elettrici
Ing. Mauro Murru: progetto impianti elettrici
Geol. Nicola Demurtas: parte Geologica e Idrogeologica
Ing. Valentina Pisu: parte Ambientale

Rev.	n. Documento	Scala	Realizzato	Verificato	Approvato	Data
00	20/02/2023	1:2000	V. Pisu	M. Murru	M. A. L. Murru	OTT 2023

Legenda

- Tratto di linea aerea a semplice terna 150 kV in progetto
- Vecchio sostegno linea aerea 150 kV di prevista demolizione
- Tratto di linea aerea 150 kV esistente non interessato da modifiche
- CP Flumendosa
- CP Arbatax
- Linee esistenti
- Confine comuni

1:2 000
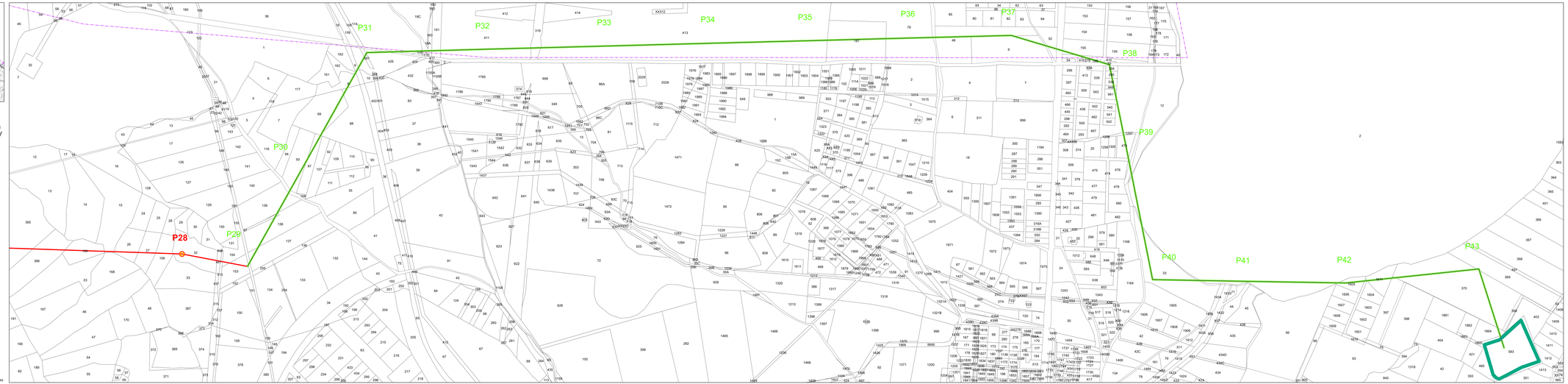
0 2,5 5 km