CARPENTERIA TRAVE A CASSONCINO H=180cm IMPALCATI CORRENTI
scala 1:50

SEZIONE TRASVERSALE IN MEZZERIA

SEZIONE TRASVERSALE DI TESTATA

SEZIONE LONGITUDINALE

CARPENTERIA TRAVE A DOPPIO T H=200cm IMPALCATO P5–P6
scala 1:50

SEZIONE TRASVERSALE FILANTE

SEZIONE TRASVERSALE DI TESTATA

SEZIONE LONGITUDINALE

N.B.: –per le sezioni trasversali si faccia riferimento alla tavola apposita
–il disegno riporta le pendenze trasversali delle travi
–per gli impalcati a tre travi le pendenze trasversali indicate si riferiscono alle travi di bordo La trave centrale ha una pendenza che è la media fra quelle indicate

CARPENTERIA IMPALCATO
scala 1:200

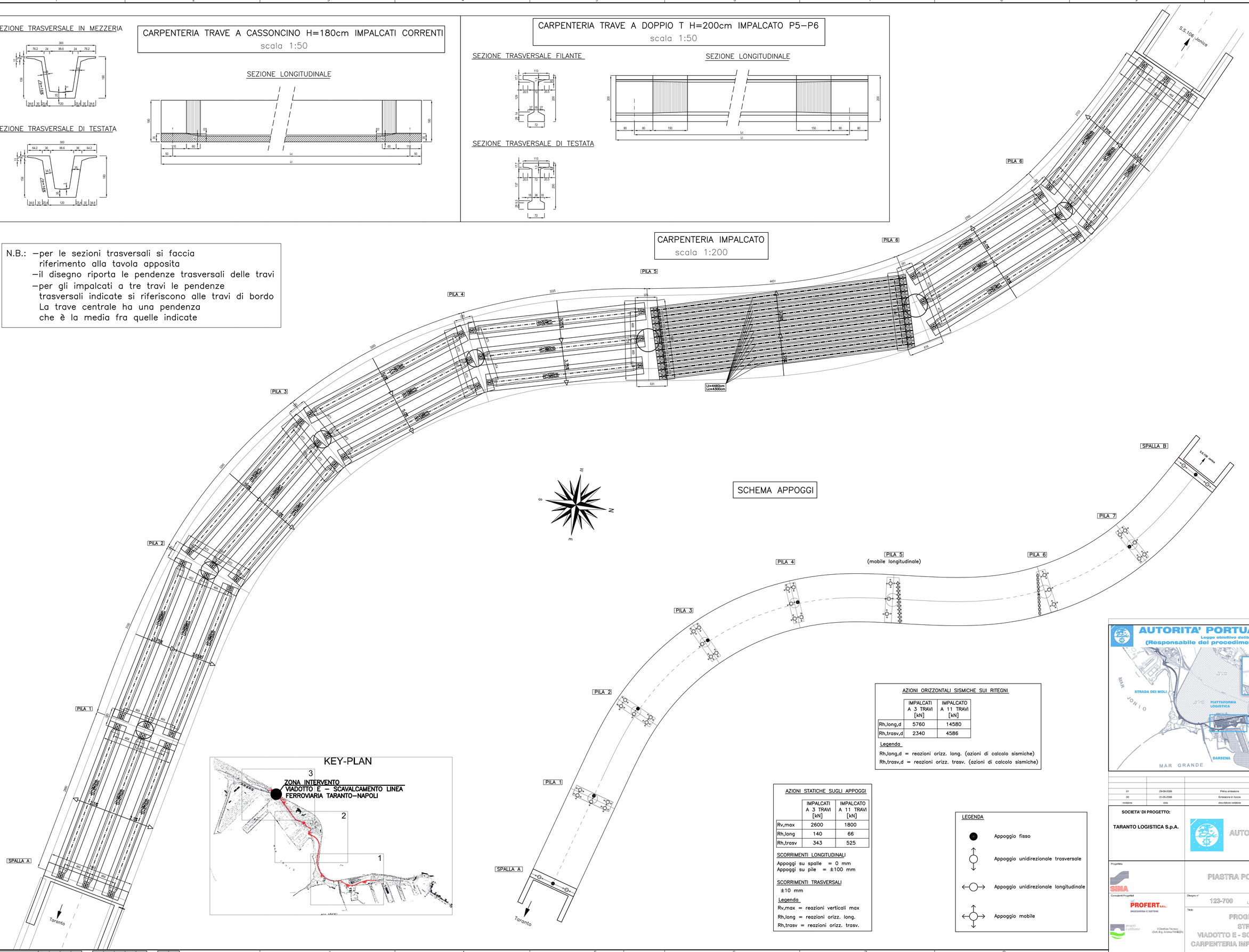

SCHEMA APPOGGI

KEY-PLAN

AZIONI ORIZZONTALI SISMICHE SUI RITEGNI

	IMPALCATI A 3 TRAVI [kN]	IMPALCATO A 11 TRAVI [kN]
Rh,long,d	5760	14580
Rh,trasv,d	2340	4586

Legenda

Rh,long,d = reazioni orizz. long. (azioni di calcolo sismiche)
Rh,trasv,d = reazioni orizz. trasv. (azioni di calcolo sismiche)

AZIONI STATICHE SUGLI APPOGGI

	IMPALCATI A 3 TRAVI [kN]	IMPALCATO A 11 TRAVI [kN]
Rv,max	2600	1800
Rh,long	140	66
Rh,trasv	343	525

SCORRIMENTI LONGITUDINALI

Appoggi su spalle = 0 mm
Appoggi su pile = ±100 mm

SCORRIMENTI TRASVERSALI

±10 mm

Legenda

Rv,max = reazioni verticali max
Rh,long = reazioni orizz. long.
Rh,trasv = reazioni orizz. trasv.

LEGENDA

- Appoggio fisso
- Appoggio unidirezionale trasversale
- Appoggio unidirezionale longitudinale
- Appoggio mobile

AUTORITA' PORTUALE DI TARANTO
Legge obiettivo delibera CIPE 74/03
(Responsabile del procedimento Ing. Domenico Daraio)

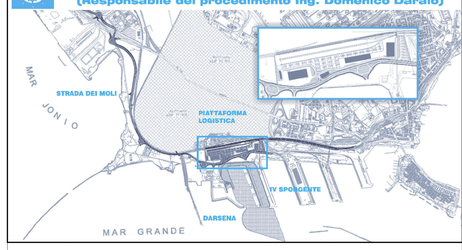

revisione	data	descrizione revisione	disegnato	verificato	approvato
01	29-09-2006	Prima emissione	A.Amelio	A.Panizza	G.Gaddo
00	31-05-2006	Emissione in bozza	A.Amelio	A.Panizza	G.Gaddo

SOCIETA' DI PROGETTO:

TARANTO LOGISTICA S.p.A.

AUTORITA' PORTUALE TARANTO

Progettista: SINA

Consulenti Progettisti: PROFERT S.R.L. INGEGNERIA E SISTEMI; progetti e ambiente

Il Direttore Tecnico (Dott. Ing. Andrea PANIZZA)

PIASTRA PORTUALE DI TARANTO

Disegno n° 123-700 D 1 A P O S 4 1 4

Titolo: PROGETTO DEFINITIVO
STRADA DEI MOLI
VIADOTTO E - SCAVALCAMENTO LINEA F.S.
CARPENTERIA IMPALCATO - SCHEMA APPOGGI

Nome File	tipo doc.	derivato da	formato	scala	foglio	di
D1APOS414_REV_01.DWG	VCR		A0	VARIE	1	1

SINA SpA Milano | 123 | 700 | D | 0 | – | 0 | 00 | 00 | 00 | 00 | – | 0 | 0