

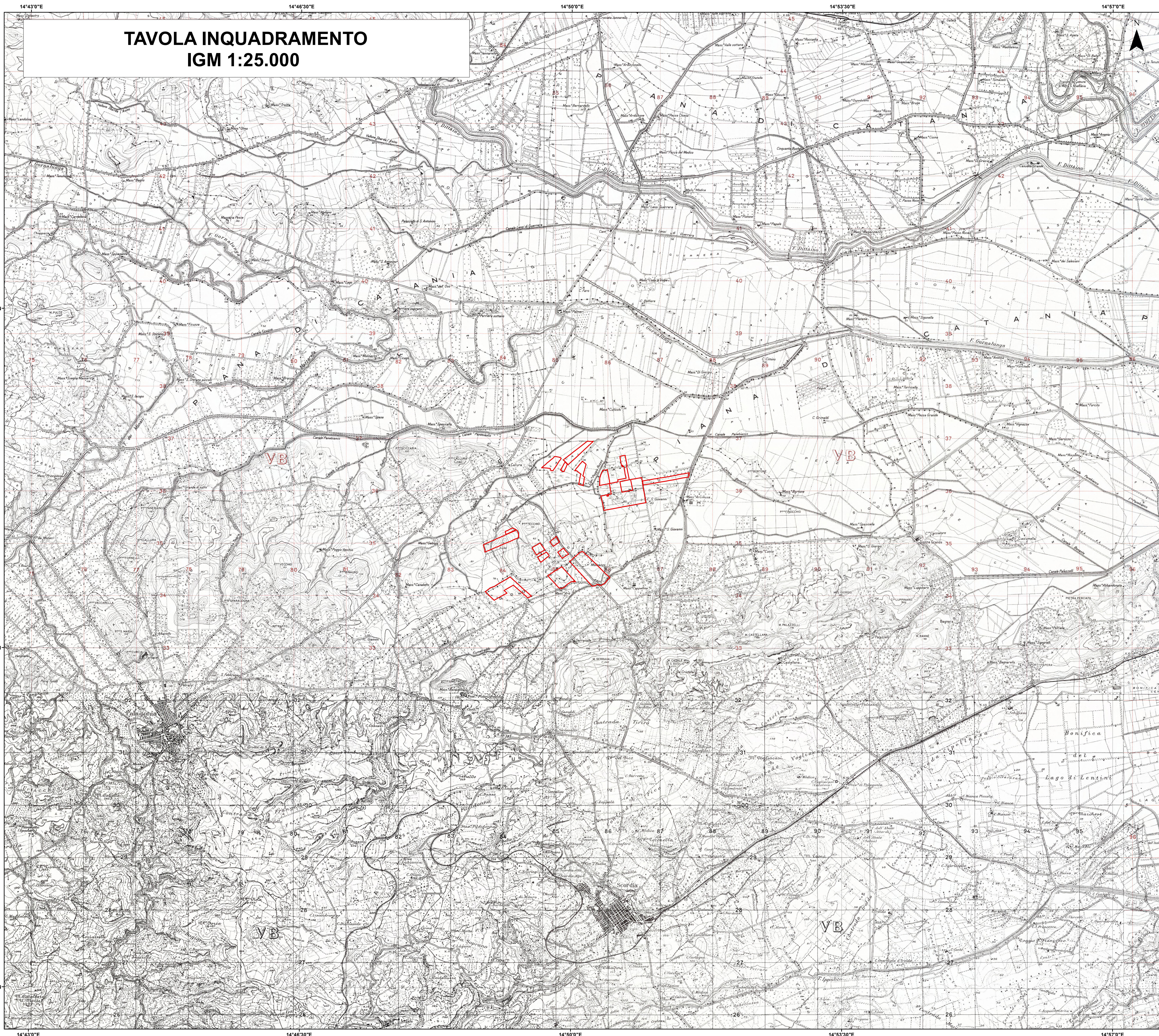

TAVOLA INQUADRAMENTO IGM 1:25.000



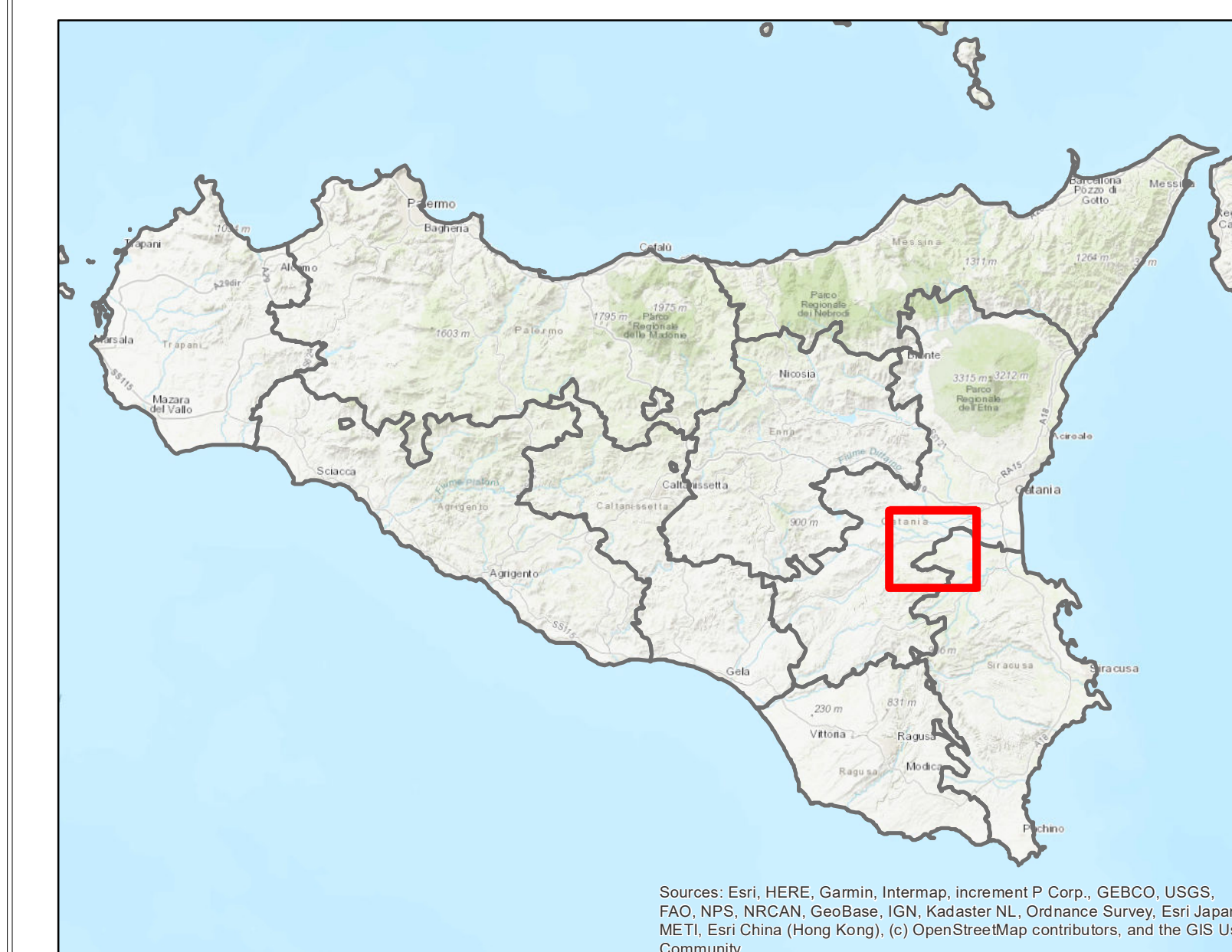

Legenda

 Area_di_progetto

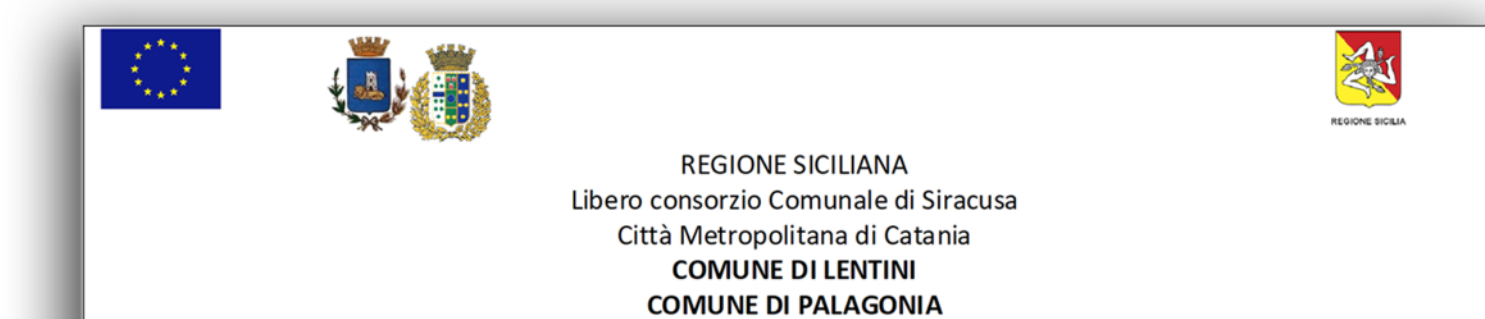

Source: Esri, HERE, Garmin, Intermap, increment P Corp., GEBCO, USGS, FAO, NPS, NRCAN, GeoBase, IGN, Kadaster NL, Ordnance Survey, Esri Japan, METI, Esri China (Hong Kong), Swisstopo, Swisstopo, and the GIS User Community

|  | | | | | | | | | | | | | | | | | |
|--|------------------------------------|------------------------------------|--------------------------------|-----------------------------|--------------------------|-----------------------------|-----------|-------------------------|-------------|-----------------------------|-----------|--------------------------------|-----------|------------|---|--|--|
| <p>REGIONE SICILIANA Libero consorzio Comunale di Siracusa Città Metropolitana di Catania COMUNE DI LENTINI COMUNE DI PALAGONIA</p> | | | | | | | | | | | | | | | | | |
| <p>PROGETTO PER LA REALIZZAZIONE DI UN IMPIANTO AGRIVOLTAICO DENOMINATO "LENTINI 1" DELLA POTENZA NOMINALE DI 60.016,32 kW POTENZA DI IMMISSIONE 52.300 kW E DELLE RELATIVE OPERE CONNESSE NEL COMUNE DI LENTINI (SR) E PALAGONIA (CT)</p> | | | | | | | | | | | | | | | | | |
| <p>COMMITTENTE: Iberdrola Renovables Italia S.p.A. Sede legale Piazzale dell'Industria n. 40 ROMA (RM) CAP 00144 CF/P.IVA 06977481008</p> | | | | | | | | | | | | | | | | | |
| <p>SVILUPPATORE: Fabreen s.r.l. Sede legale Via Brunetto Latini n. 11 Palermo (PA) CAP 90141 CF/P.IVA 0505270827 Legale rappresentante Avv. Fabrizio Romeo</p> | | | | | | | | | | | | | | | | | |
|  | | | | | | | | | | | | | | | | | |
| <p>TAVOLA INQUADRAMENTO IGM 1:25.000</p> | | | | | | | | | | | | | | | | | |
| <table border="1"> <thead> <tr> <th>Data</th> <th>Formato</th> <th>Scala</th> <th>Codice Elaborato</th> <th>Codice Terra</th> <th>Livello di progettazione</th> <th>REV.</th> <th>Viso:</th> </tr> </thead> <tbody> <tr> <td>Aprile 2024</td> <td>AD</td> <td>1:25.000</td> <td>RS08EPD0003AG</td> <td>202203039</td> <td>Definitiva</td> <td>0</td> <td></td> </tr> </tbody> </table> | Data | Formato | Scala | Codice Elaborato | Codice Terra | Livello di progettazione | REV. | Viso: | Aprile 2024 | AD | 1:25.000 | RS08EPD0003AG | 202203039 | Definitiva | 0 | | |
| Data | Formato | Scala | Codice Elaborato | Codice Terra | Livello di progettazione | REV. | Viso: | | | | | | | | | | |
| Aprile 2024 | AD | 1:25.000 | RS08EPD0003AG | 202203039 | Definitiva | 0 | | | | | | | | | | | |
| <table border="1"> <tr> <td>COMMITTENTE</td> <td>Iberdrola Renovables Italia S.p.A.</td> <td>REDAZIONE</td> <td>Dr. Arch. Calogero Morraele</td> </tr> <tr> <td>REDAZIONE</td> <td>Dr. Naturalista Mirko Amato</td> <td>REDAZIONE</td> <td>Dr. Agr. Paolo Di Bella</td> </tr> <tr> <td>REDAZIONE</td> <td>Ing. El. Giuseppe Lo Presti</td> <td>REDAZIONE</td> <td>Dr. Geol. Francesco La Mendola</td> </tr> </table> | COMMITTENTE | Iberdrola Renovables Italia S.p.A. | REDAZIONE | Dr. Arch. Calogero Morraele | REDAZIONE | Dr. Naturalista Mirko Amato | REDAZIONE | Dr. Agr. Paolo Di Bella | REDAZIONE | Ing. El. Giuseppe Lo Presti | REDAZIONE | Dr. Geol. Francesco La Mendola | | | | | |
| COMMITTENTE | Iberdrola Renovables Italia S.p.A. | REDAZIONE | Dr. Arch. Calogero Morraele | | | | | | | | | | | | | | |
| REDAZIONE | Dr. Naturalista Mirko Amato | REDAZIONE | Dr. Agr. Paolo Di Bella | | | | | | | | | | | | | | |
| REDAZIONE | Ing. El. Giuseppe Lo Presti | REDAZIONE | Dr. Geol. Francesco La Mendola | | | | | | | | | | | | | | |