TAVOLA INQUADRAMENTO CATASTALE SU IMMAGINE SATELLITARE 1:2.000

TAVOLA 1

TAVOLA 2

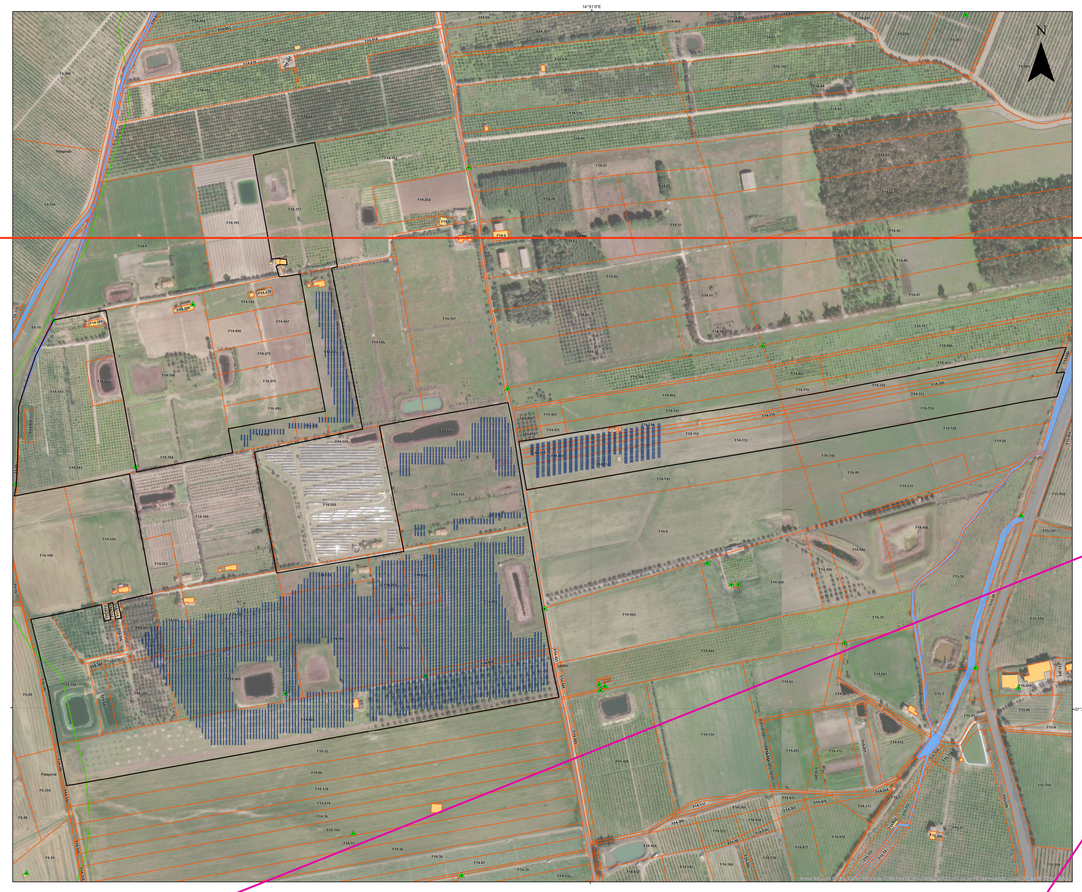

1:10.000

Legenda

- Area_di_progetto
- Impianto AFV
- Punti Fiduciali
- Particelle
- Acque
- Strade
- Fabbricati

TAVOLA 3

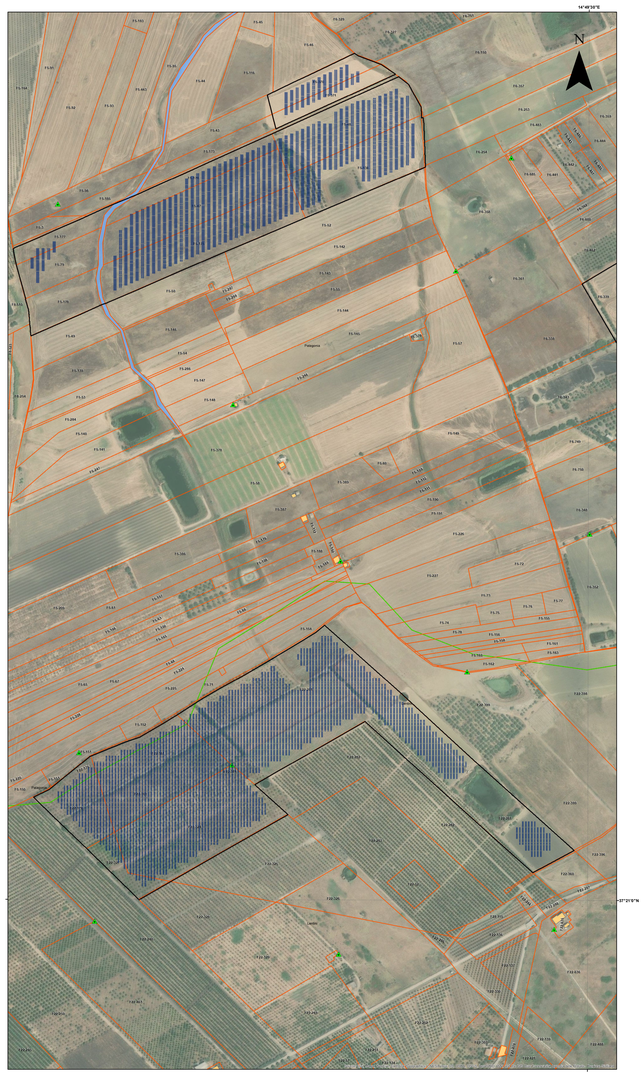

TAVOLA 4

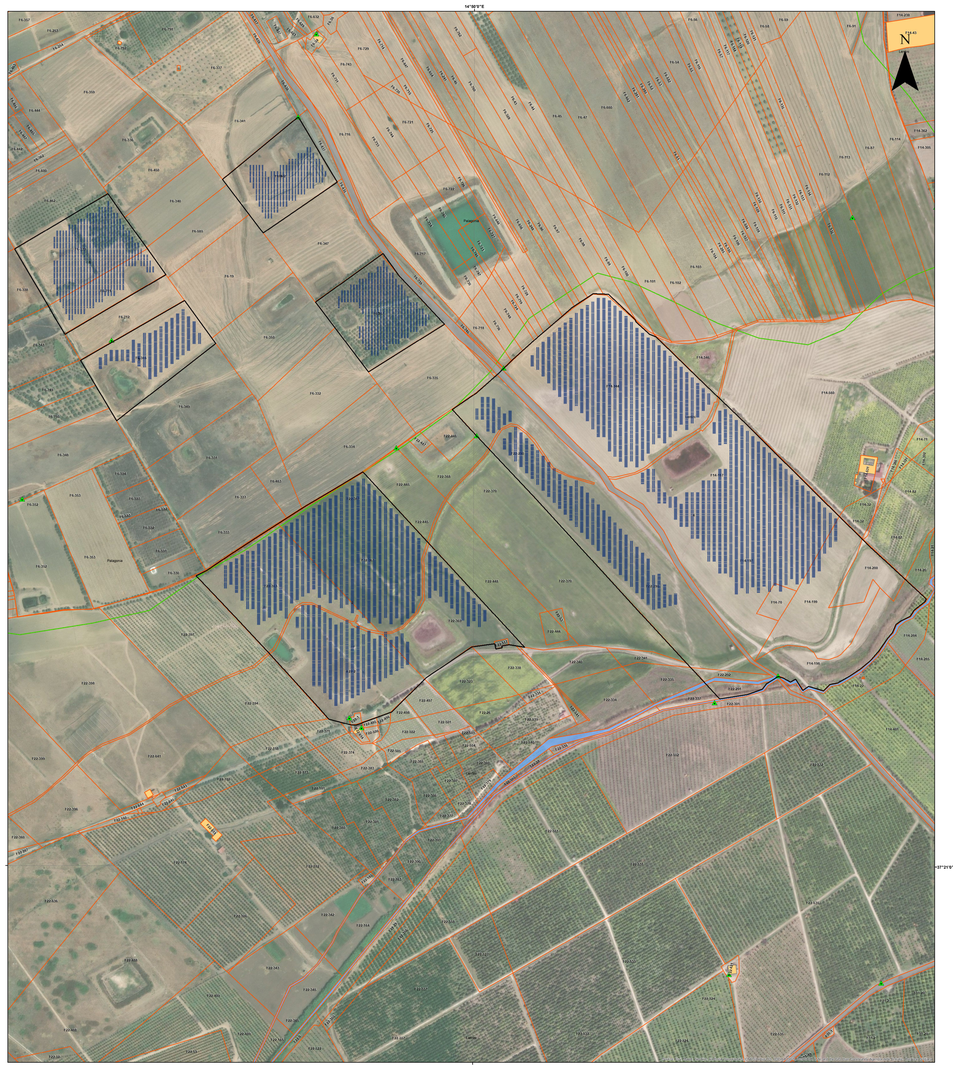

REGIONE SICILIANA
Libero consorzio Comunale di Siracusa
Città Metropolitana di Catania
COMUNE DI LENTINI
COMUNE DI PALAGONIA

PROGETTO PER LA REALIZZAZIONE DI UN IMPIANTO AGRIVOLTAICO DENOMINATO "LENTINI 1" DELLA POTENZA NOMINALE DI 60.016,32 kWp POTENZA DI IMMISSIONE 52.300 kW E DELLE RELATIVE OPERE CONNESSE NEL COMUNE DI LENTINI (SR) E PALAGONIA (CT)

COMMITTENTE:

Iberdrola Renovables Italia S.p.A.
Sede Legale Piazzale dell'Industria n. 40
ROMA (RM) CAP 00144
CF/P.IVA 06977481008

SVILUPPATORE:

Fabroen s.r.l
Sede legale Via Brunetto Latini n. 11
Palermo (PA) CAP 90141
CF/P.IVA 05052720827
Legale rappresentante
Avv. Fabrizio Romeo

TAVOLA INQUADRAMENTO CATASTALE SU IMMAGINE SATELLITARE

Data	Formato	Scala	Codice Elaborato	Codice Terna	Livello di progettazione	REV.	Visto:
Aprile 2024	210 X 200	1:2.000	RS06EPD0008A0	202203039	Definitiva	0	

COMMITTENTE	Iberdrola Renovables Italia S.p.A.	REDAZIONE	Dr. Arch. Calogero Morreale
REDAZIONE	Dr. Naturalista Mirko Amato	REDAZIONE	Dr. Agr. Paolo Di Bella
REDAZIONE	Ing. El. Giuseppe Lo Presti	REDAZIONE	Dr. Geol. Francesco La Mendola