

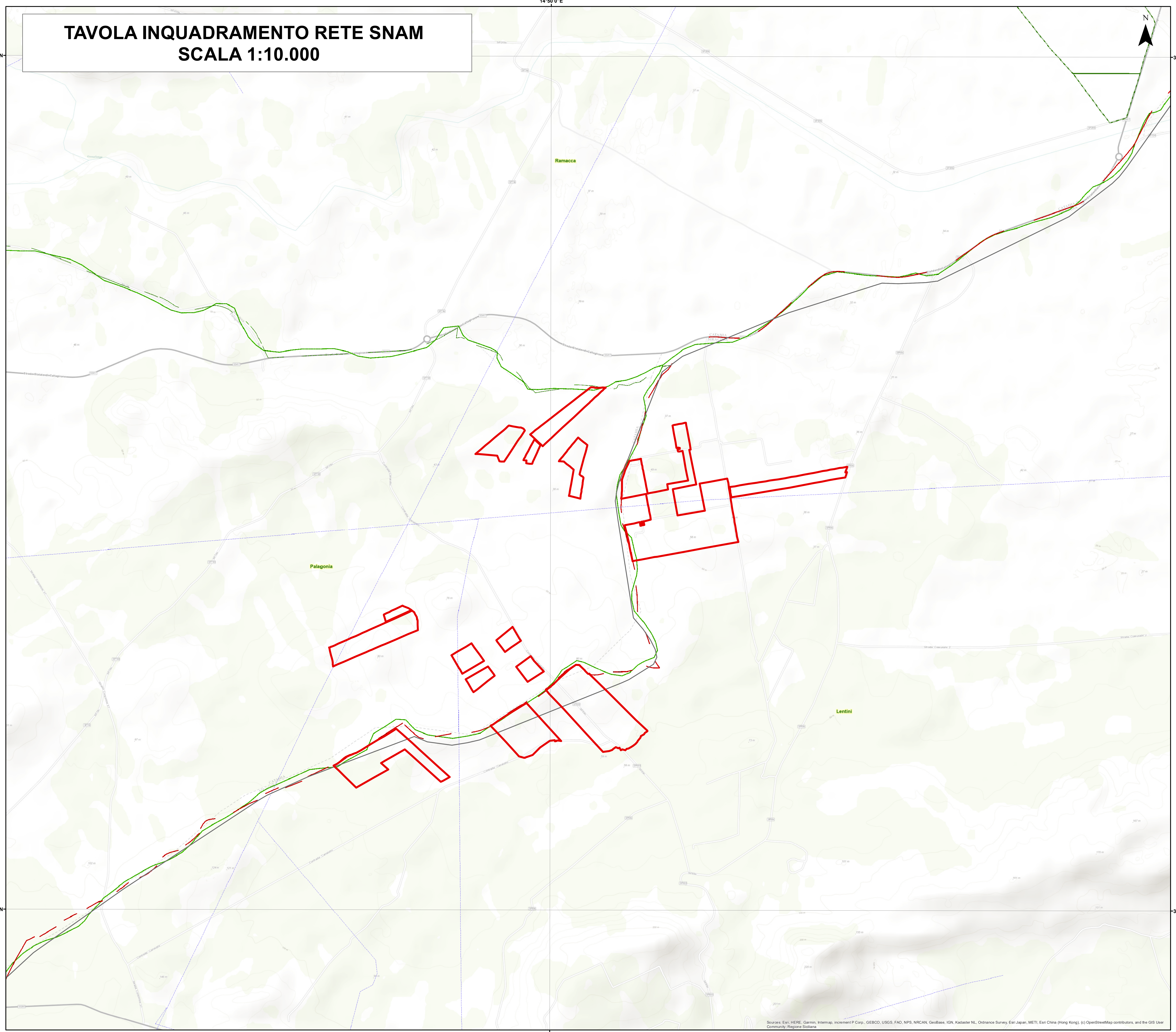

**TAVOLA INQUADRAMENTO RETE SNAM  
SCALA 1:10.000**

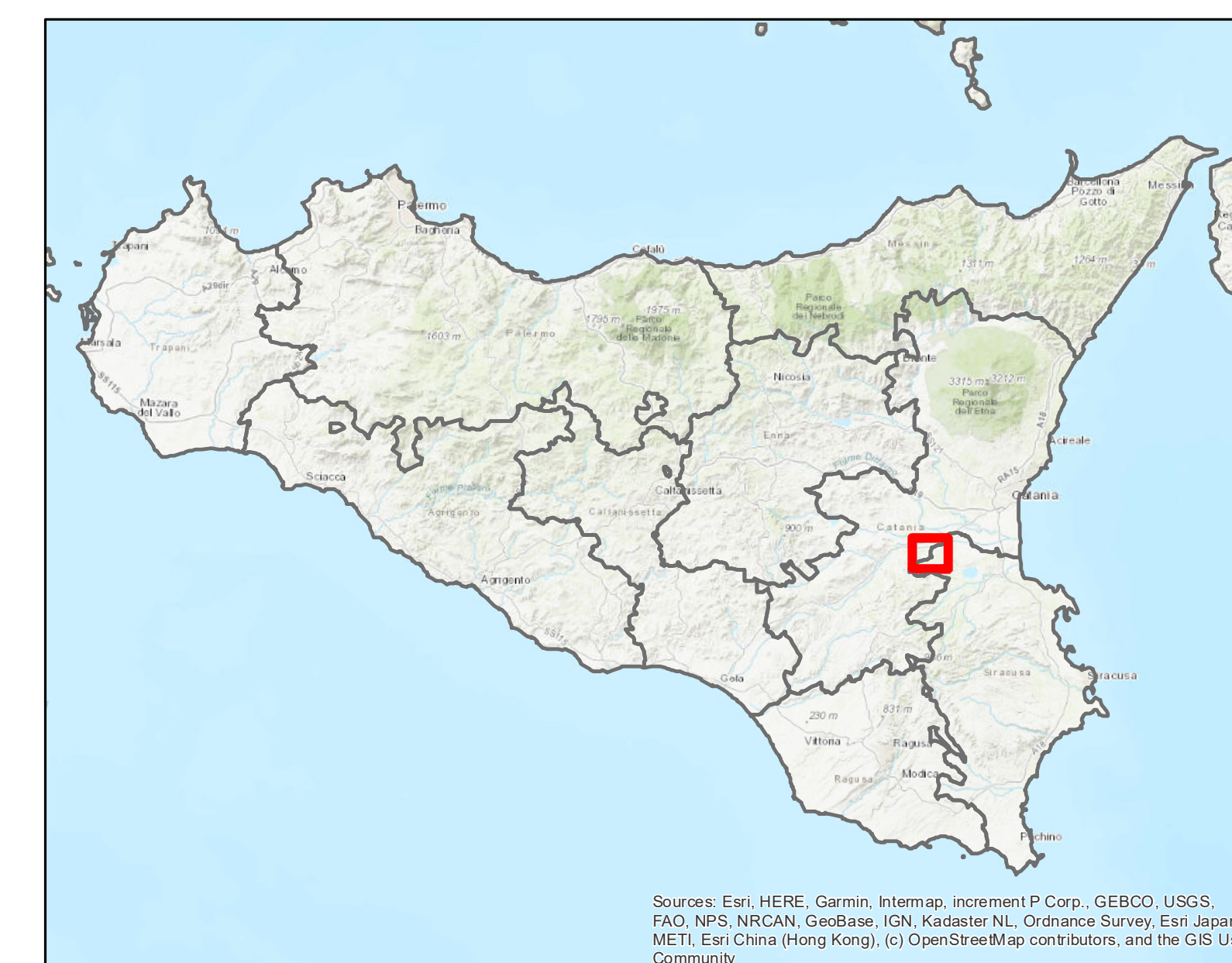

**Legenda**

- Area\_di\_progetto
  - confini provinciali
- Prod.-Trasp. energia - Reti distribuzione**
- CODICE, DESCRIZIONE**
- D002, Metanodotto interrato
  - D003, Metanodotto sopraelevato
  - D004, Oleodotto interrato
  - D005, Oleodotto sopraelevato
  - D008, Elettrodotto
- Limiti amministrativi**
- CODICE, DESCRIZIONE**
- I001, Limite di comune
  - I002, Limite di provincia
  - Limiti Amministrativi - I003 - Zona censura militare
  - Limiti Amministrativi ISTAT 2022

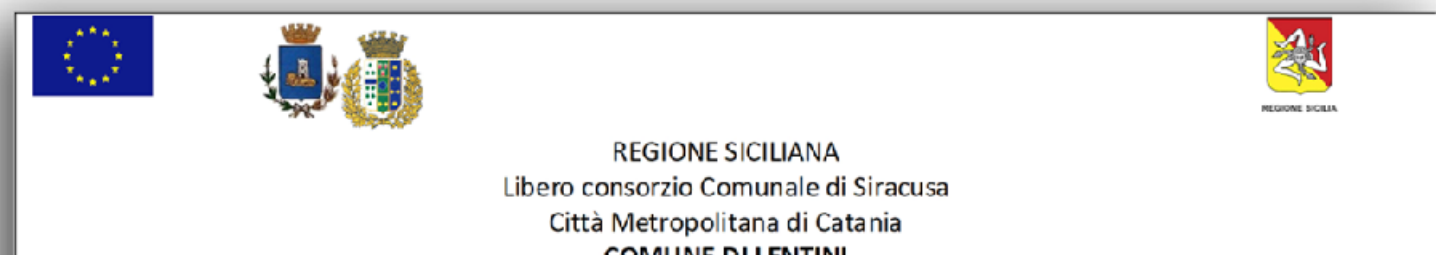

 <p>REGIONE SICILIANA Libero consorzio Comunale di Siracusa Città Metropolitana di Catania COMUNE DI LENTINI COMUNE DI PALAGONIA</p>							
<p><b>PROGETTO PER LA REALIZZAZIONE DI UN IMPIANTO AGRIVOLTAICO DENOMINATO "LENTINI 1" DELLA POTENZA NOMINALE DI 60.016,32 kWp POTENZA DI IMMISSIONE 52.300 kW E DELLE RELATIVE OPERE CONNESSE NEL COMUNE DI LENTINI (SR) E PALAGONIA (CT)</b></p>							
<p>COMMITTENTE:</p>  <p><b>Iberdrola Renewables Italia S.p.A.</b> Sede legale: Piazzale dell'Industria n. 10 ROMA (RM) CAP 00144 CF/P.IVA 06977481006</p>		<p>SVILUPPATORE:</p>  <p><b>Fabreen S.r.l.</b> Sede legale: Via Brunetto Latini n. 11 Palermo (PA) CAP 90141 CF/P.IVA 09052720827 Legale rappresentante: Avv. Fabrizio Romeo</p>					
		<p><b>TAVOLA INQUADRAMENTO RETE SNAM</b></p>					
Data	Formato	Scala	Codice Elaborato	Codice Firma	Livello di progettazione	REV.	Visto:
Aprile 2024	A0	1:10.000	RS06EP0016A0	202208099	Definitiva	0	
<p>ESTRATTO DALLA REDAZIONE</p> <p><b>Iberdrola Renewables Italia S.p.A.</b></p> 	<p>REDAZIONE</p> <p><b>Dr. Arch. Calogero Morraele</b></p> 	<p>REDAZIONE</p> <p><b>Dr. Naturalista Mirko Amato</b></p> 	<p>REDAZIONE</p> <p><b>Dr. Agr. Paolo Di Bella</b></p> 				
<p>REDAZIONE</p> <p><b>Ing. El. Giuseppe Lo Presti</b></p> 	<p>REDAZIONE</p> <p><b>Dr. Geol. Francesco La Mendola</b></p> 						