

Legenda

- Area_di_progetto
- <all other values>
- Carta Valore Ecologico**
- Bassa
- Media
- Alta
- Molto alta
- Limiti Comunali
- Limiti Provinciali

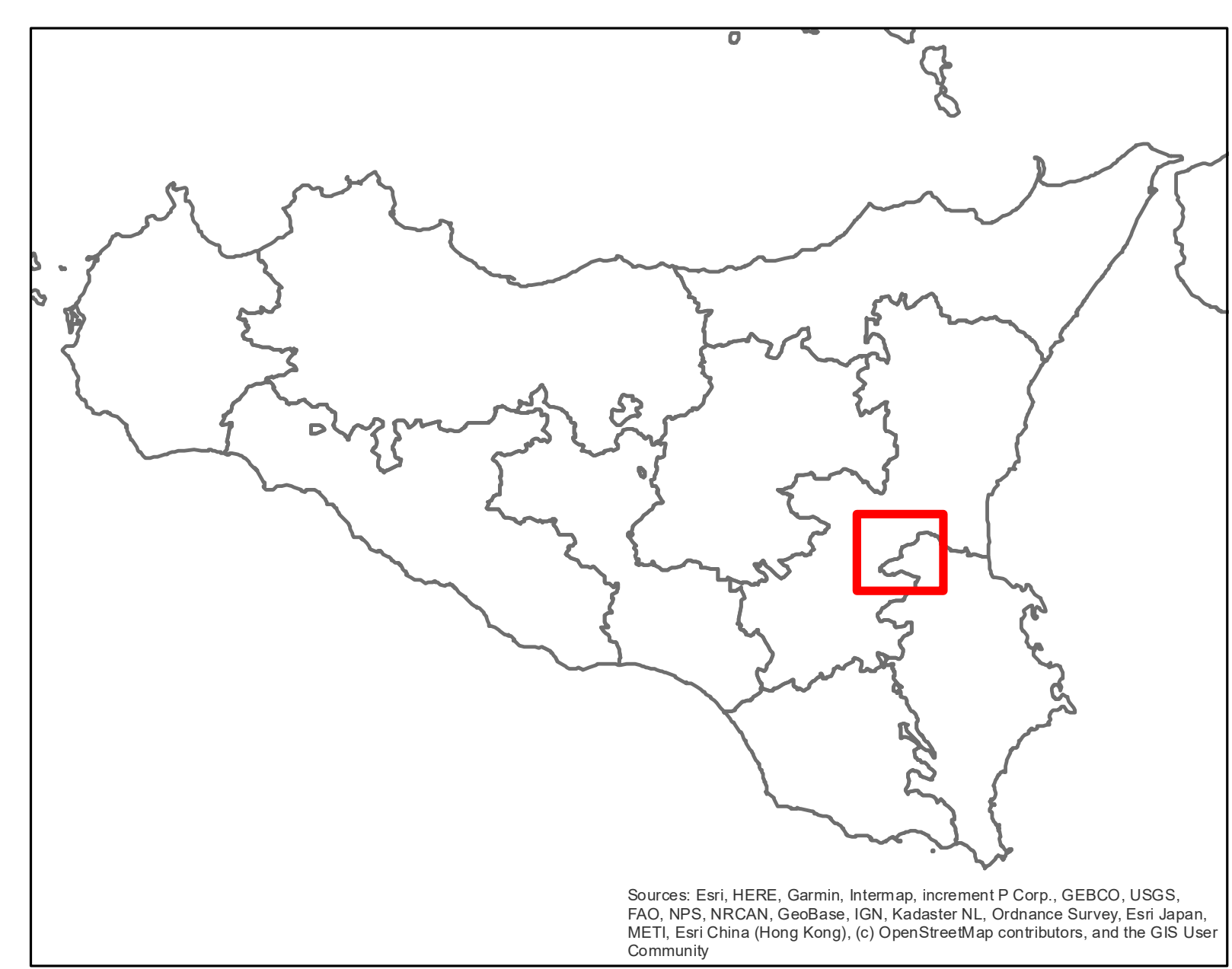

Source: Esri, HERE, Garmin, Intermap, increment P Corp., GEBCO, USGS, FAO, NPS, NRCAN, GeoBase, IGN, Kadaster NL, Ordnance Survey, Esri Japan, METI, Esri China (Hong Kong), Swisstopo, Swisstopo, Swisstopo, and the GIS User Community

| <p>REGIONE SICILIANA Libero consorzio Comunale di Siracusa Città Metropolitana di Catania COMUNE DI LENTINI COMUNE DI PALAGONIA</p> | | | | | | | | | | | | | | | | | |
|---|--|--|--|---|---|---|--|------|-------|-------------|----|----------|---------------|-----------|------------|---|--|
| <p>PROGETTO PER LA REALIZZAZIONE DI UN IMPIANTO AGRIVOLTAICO DENOMINATO "LENTINI 1" DELLA POTENZA NOMINALE DI 60.016,32 kWp POTENZA DI IMMISSIONE 52.300 kW E DELLE RELATIVE OPERE CONNESSE NEL COMUNE DI LENTINI (SR) E PALAGONIA (CT)</p> | | | | | | | | | | | | | | | | | |
| <p>COMMITTENTE:</p> <p> Iberdrola Renovables Italia S.p.A. Sede Legale Piazzale dell'Industria n. 40 ROMA (RM) CAP 00544 CF/P.IVA 069774821009</p> | | | | | | | | | | | | | | | | | |
| <p>SVILUPPATORE:</p> <p> Fabreen s.r.l. Sede legale Via Brunetto Latini n. 11 Palermo (PA) CAP 90141 CF/P.IVA 09057700827 Legale rappresentante Avv. Fabrizio Romeo</p> | | | | | | | | | | | | | | | | | |
| <p>TAVOLA DEL VALORE ECOLOGICO</p> | | | | | | | | | | | | | | | | | |
| <table border="1" style="width: 100%; border-collapse: collapse;"> <thead> <tr> <th>Data</th> <th>Formato</th> <th>Scala</th> <th>Codice il laboratorio</th> <th>Codice Terra</th> <th>Livello di progettazione</th> <th>REV.</th> <th>Verbo</th> </tr> </thead> <tbody> <tr> <td>Aprile 2024</td> <td>A0</td> <td>1:25.000</td> <td>RS06EPO020040</td> <td>202203099</td> <td>Definitiva</td> <td>0</td> <td></td> </tr> </tbody> </table> | | Data | Formato | Scala | Codice il laboratorio | Codice Terra | Livello di progettazione | REV. | Verbo | Aprile 2024 | A0 | 1:25.000 | RS06EPO020040 | 202203099 | Definitiva | 0 | |
| Data | Formato | Scala | Codice il laboratorio | Codice Terra | Livello di progettazione | REV. | Verbo | | | | | | | | | | |
| Aprile 2024 | A0 | 1:25.000 | RS06EPO020040 | 202203099 | Definitiva | 0 | | | | | | | | | | | |
| <table border="1" style="width: 100%; border-collapse: collapse;"> <tr> <td style="width: 50%;"> <p>COMMITTENTE</p> <p> Iberdrola Renovables Italia S.p.A.</p> </td> <td style="width: 50%;"> <p>REALIZZAZIONE</p> <p> Dr. Arch. Calogero Morresale</p> </td> </tr> <tr> <td> <p>REALIZZAZIONE</p> <p> Dr. Naturalista Mirko Amato</p> </td> <td> <p>REALIZZAZIONE</p> <p> Dr. Agr. Paolo Di Bella</p> </td> </tr> <tr> <td> <p>REALIZZAZIONE</p> <p> Ing. El. Giuseppe Lo Presti</p> </td> <td> <p>REALIZZAZIONE</p> <p> Dr. Geol. Francesco La Mendola</p> </td> </tr> </table> | | <p>COMMITTENTE</p> <p> Iberdrola Renovables Italia S.p.A.</p> | <p>REALIZZAZIONE</p> <p> Dr. Arch. Calogero Morresale</p> | <p>REALIZZAZIONE</p> <p> Dr. Naturalista Mirko Amato</p> | <p>REALIZZAZIONE</p> <p> Dr. Agr. Paolo Di Bella</p> | <p>REALIZZAZIONE</p> <p> Ing. El. Giuseppe Lo Presti</p> | <p>REALIZZAZIONE</p> <p> Dr. Geol. Francesco La Mendola</p> | | | | | | | | | | |
| <p>COMMITTENTE</p> <p> Iberdrola Renovables Italia S.p.A.</p> | <p>REALIZZAZIONE</p> <p> Dr. Arch. Calogero Morresale</p> | | | | | | | | | | | | | | | | |
| <p>REALIZZAZIONE</p> <p> Dr. Naturalista Mirko Amato</p> | <p>REALIZZAZIONE</p> <p> Dr. Agr. Paolo Di Bella</p> | | | | | | | | | | | | | | | | |
| <p>REALIZZAZIONE</p> <p> Ing. El. Giuseppe Lo Presti</p> | <p>REALIZZAZIONE</p> <p> Dr. Geol. Francesco La Mendola</p> | | | | | | | | | | | | | | | | |