

TAVOLA PARCHI E RISERVE NATURALI

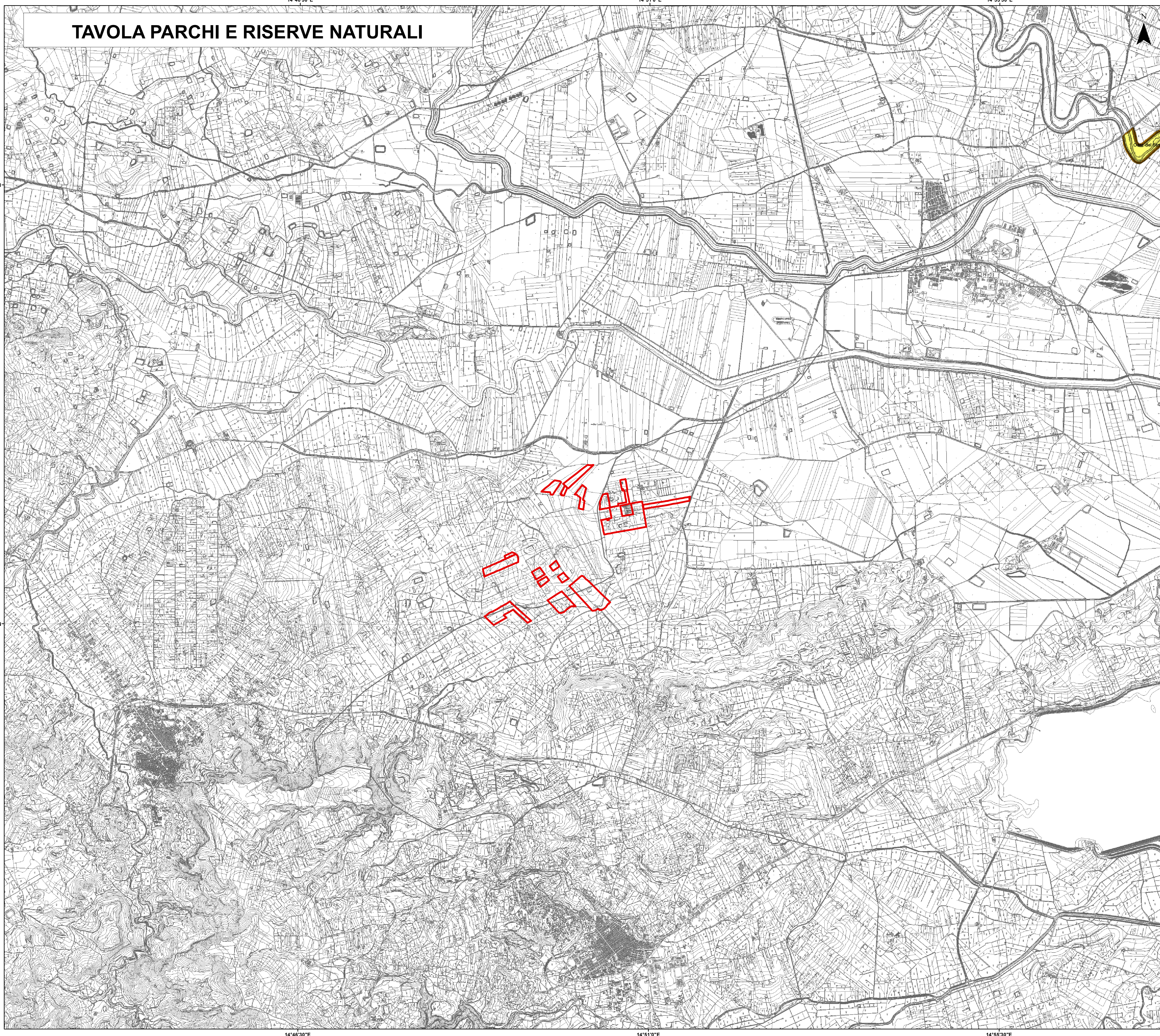

Legenda

- Area_di_progetto
 - confini provinciali
 - Zona A
 - Zona B
 - Zona C
 - Zona D
 - Zona 1
 - Zona 2
 - Zona 3
- Riserve Regionali**
- ZONA**
- A
 - B
 - B1
 - B2
 - Aree Marine
 - Area marina Capo Milazzo

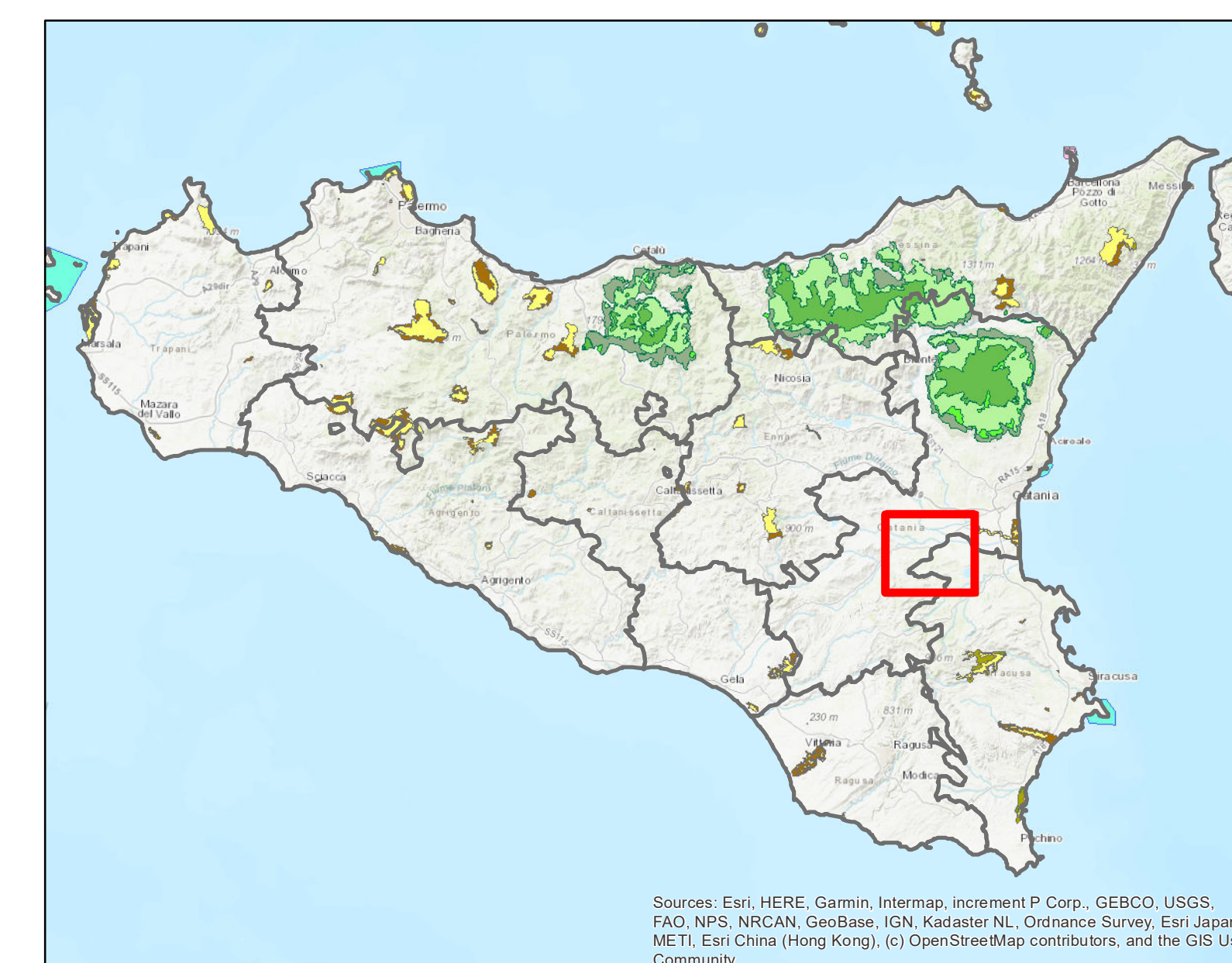

Sources: Esri, HERE, Garmin, Intermap, increment P Corp., GEBCO, USGS, FAO, NPS, NRCAN, GeoBase, IGN, Kadaster NL, Ordnance Survey, Esri Japan, METI, Esri China (Hong Kong), Swisstopo, Mapbox Contributors, and the GIS User Community

REGIONE SICILIANA
Libero consorzio Comunale di Siracusa
Città Metropolitana di Catania
COMUNE DI LENTINI
COMUNE DI PALAGONIA

PROGETTO PER LA REALIZZAZIONE DI UN IMPIANTO AGRIVOLTAICO DENOMINATO "LENTINI 1" DELLA POTENZA NOMINALE DI 60.016,32 kWp POTENZA DI IMMISSIONE 52.300 kW E DELLE RELATIVE OPERE CONNESSE NEL COMUNE DI LENTINI (SR) E PALAGONIA (CT)

COMMITTENTE: **Iberdrola Renovables Italia S.p.A.**
Sede Legale Piazzale dell'Industria n. 40
ROMA (RM) CAP 00144
CF/P.IVA 06977481000

SVILUPPATORE: **Fabroen s.r.l.**
Sede legale Via Brunetto Latini n. 11
Palermo (PA) CAP 90141
CF/P.IVA 05052720827
Legale rappresentante
Avv. Fabrizio Romeo

TAVOLA PARCHI E RISERVE NATURALI

Data	Formato	Scala	Codice Elaborato	Codice Tema	Livello di progettazione	REV.	Visito
Aprile 2024	AD	1:25.000	RISORSE/PO0024A0	202209099	Definitiva	0	

COMMITTENTE	Iberdrola Renovables Italia S.p.A.	REDAZIONE	Dr. Arch. Calogero Morreale
REDAZIONE	Dr. Naturalista Mirko Amato	REDAZIONE	Dr. Agr. Paolo Di Bella
REDAZIONE	Ing. El. Giuseppe Lo Presti	REDAZIONE	Dr. Geol. Francesco La Mendola