

14°50'0"E

# TAVOLA DEGLI HABITAT CORINE BIOTIPES

37°24'0"N

37°24'0"N

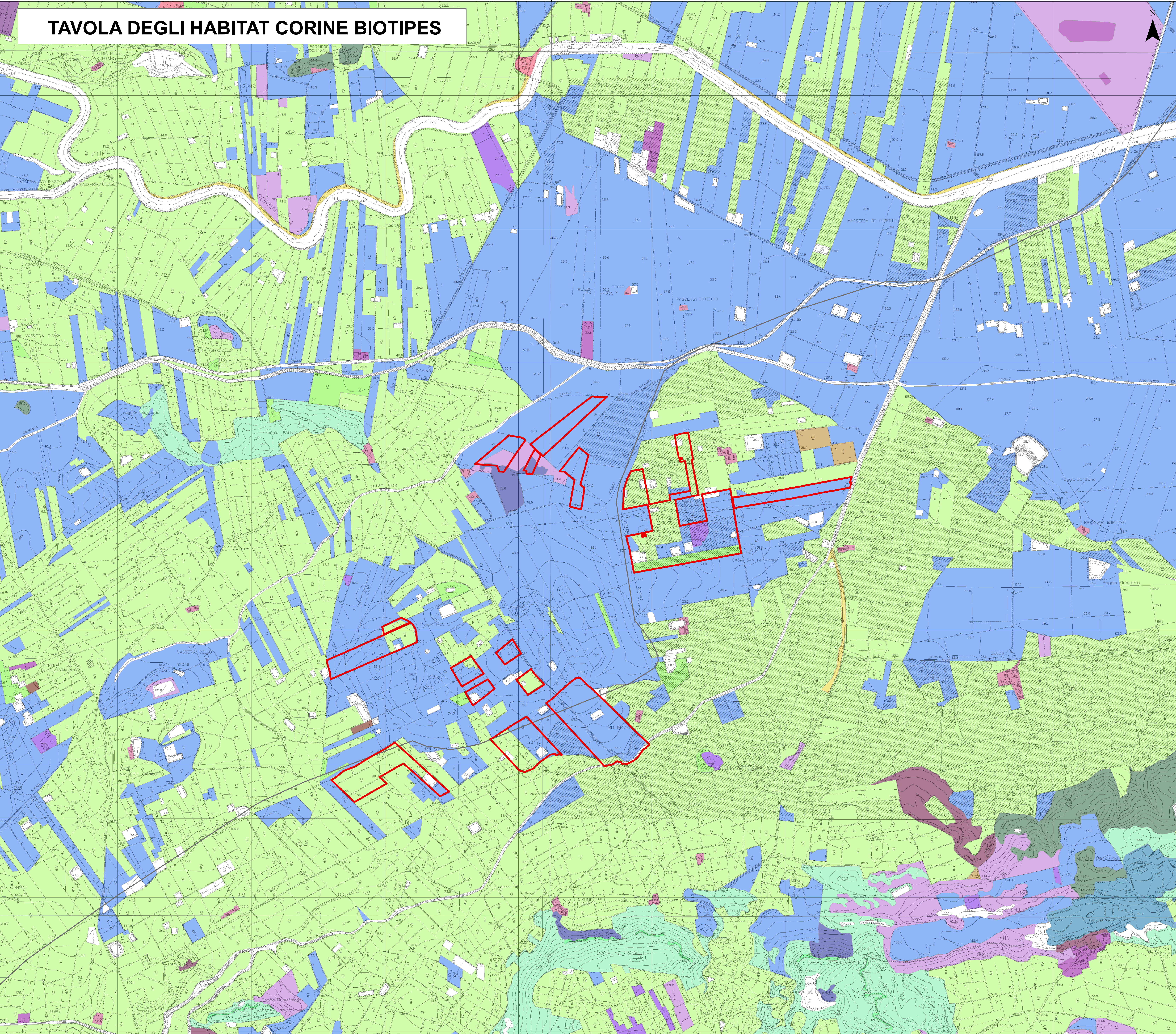

14°50'0"E

37°20'30"N

37°20'30"N

## Legenda

- Area di progetto
  - confini provinciali
- legenda**
- 31.863 Felci e Pteridium aquilinum
  - 31.8A Arbusti termofili submediterranei con Rubus ulmifolius
  - 32.215 Comunità arbustive a Calicotome villosa e/o C. infesta
  - 32.22 Macchia ad Euphorbia dendroides (Oleo-Euphorbia dendroides s.l.)
  - 32.31 Macchia ad Arbutus unedo ed Erica arborea (Erico-Arbutetum)
  - 32.3A Arbusti a Spartium junceum
  - 34.36 Pascoli termo-xerofili mediterranei e submediterranei
  - 34.5 Prati aridi mediterranei a dominanza di specie annue (Thero-Brachypodietea)
  - 34.633 Praterie ad Ampelodesmos mauritanicus (Lygo-Stipetea, Avenulo-Ampelodesmon mauritanici)
  - 34.634 Praterie ad Hyparrhenia hirta (Lygo-Stipetea, Hypparrhenion hirtae)
  - 34.81 Prati aridi sub-nitrofili a vegetazione post-culturale (Brometalia rubri-terctori)
  - 41.732 Boschi caducifogli a querce del ciclo di Quercus pubescens (Quercetalia ilicis)
  - 41.9 Boschi a Castanea sativa (Quercio-Fagetea)
  - 45.215 Boschi a Quercus suber (Erico-Quercion ilicis)
  - 45.31A Boschi a Quercus ilex (Quercetalia ilicis)
  - 53.62 Comunità igrofila ad Arundo donax (Arundini-Convolutum sepium)
  - 62.14 Comunità vascolari delle rupi calcaree (Dianthion rupicolae, Polyopidion serrati)
  - 82.12 Ortofitura in pieno campo
  - 82.3 Seminativi e colture erbacee estensive
  - 82.3A Sistemi agricoli complessi
  - 83.112 Oliveti intensivi
  - 83.13N Nocciuleti
  - 83.15 Frutteti
  - 83.16 Agrumeti
  - 83.211 Vigneti consociati (con oliveti, ecc.)
  - 83.212 Vigneti intensivi
  - 83.31 Rimboschimenti a prevalenza di conifere (generi Pinus, Cupressus, Cedrus, ecc.)
  - 83.322 Rimboschimenti a prevalenza di Eucalyptus sp. pl.
  - 85.2 Parchi, giardini e spazi verdi
  - 85.3 Giardini ornamentali e aree verdi
  - 85.5 Aree ricreative e sportive
  - 86.11 Tessuto residenziale compatto e denso
  - 86.12 Tessuto residenziale rado
  - 86.22 Fabbricati rurali
  - 86.31 Insediamenti industriali e/o artigianali e/o commerciali e spazi annessi
  - 86.42 Vegetazione delle aree ruderali e delle discariche

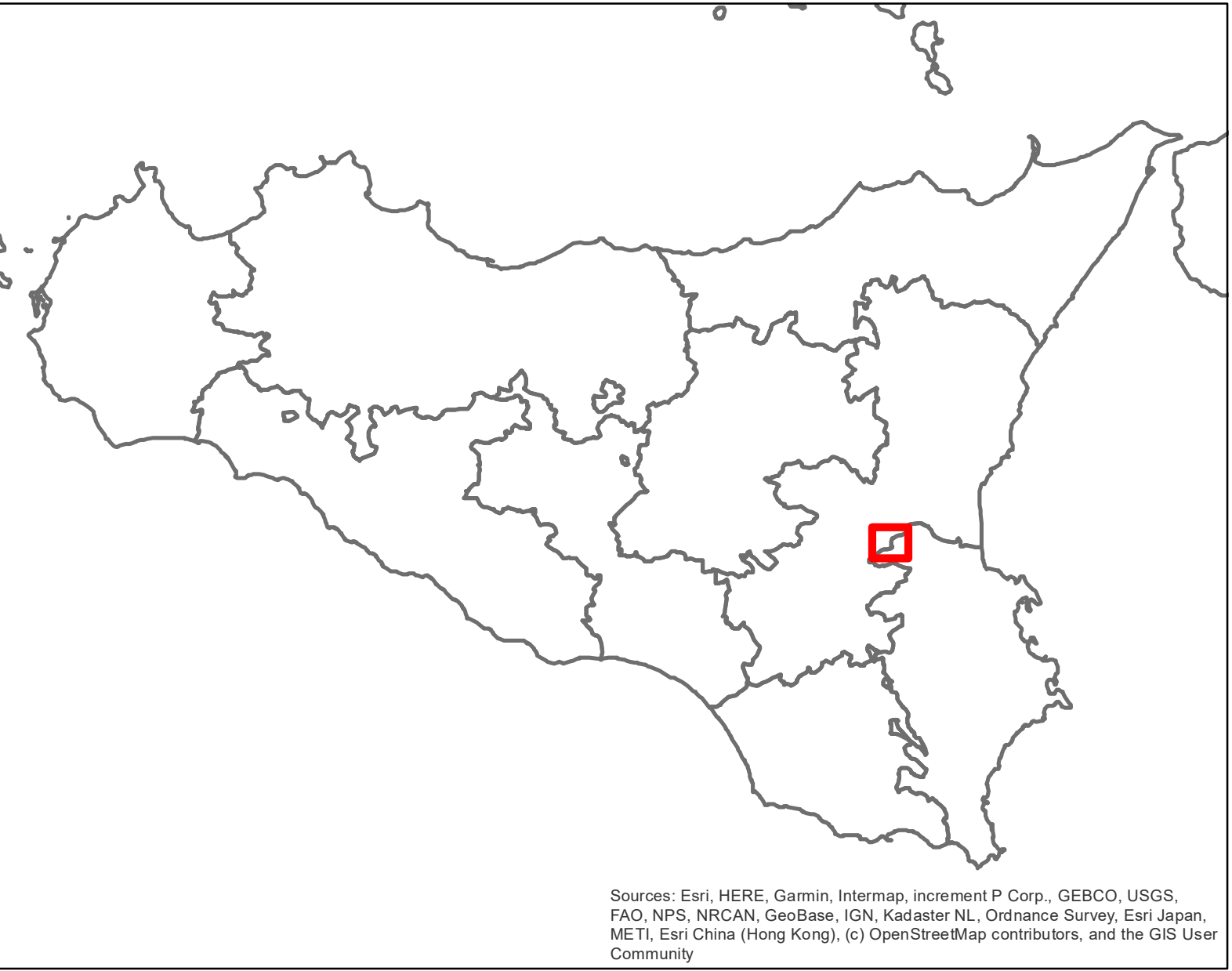

Source: Esri, HERE, Garmin, Intermap, increment P Corp., GEBCO, USGS, FAO, NPS, NRCAN, GeoBase, IGN, Kadaster NL, Ordnance Survey, Esri Japan, METI, Esri China (Hong Kong), Swisstopo, Swisstopo, Swisstopo, and the GIS User Community

REGIONE SICILIANA  
Libero consorzio Comunale di Siracusa  
Città Metropolitana di Catania  
COMUNE DI LENTINI  
COMUNE DI PALAGONIA

**PROGETTO PER LA REALIZZAZIONE DI UN IMPIANTO AGRIVOLTAICO DENOMINATO "LENTINI 1" DELLA POTENZA NOMINALE DI 60.016.32 kWp POTENZA DI IMMISSIONE 52.300 kW E DELLE RELATIVE OPERE CONNESSE NEL COMUNE DI LENTINI (SR) E PALAGONIA (CT)**

COMMITTENTE:  
**Iberdrola Renovables Italia S.p.A.**  
Sede Legale: P.zza Le dell'Industria n. 40  
ROMA (RM) CAP. 00144  
CF/P.IVA: 06977481008

SVILUPPATORE:  
**Fabroen s.r.l.**  
Sede Legale: Via Brunetto Latini n. 11  
Palermo (PA) CAP. 90141  
CF/P.IVA: 05052720827  
Legale rappresentante:  
Avv. Fabrizio Romano



TAVOLA DEGLI HABITAT CORINE BIOTIPES

Data	Formato	Scala	Codice Elaborato	Codice Tema	Livello di progettazione	REV.	Visio
Aprile 2024	AD	1:10.000	R308EP002740	20230939	Definitiva	0	

COMMITTENTE	<b>Iberdrola Renovables Italia S.p.A.</b>	REDAZIONE	<b>Dr. Arch. Calogero Morreale</b>
REDAZIONE	<b>Dr. Naturalista Mirko Amato</b>	REDAZIONE	<b>Dr. Agr. Paolo Di Bella</b>
REDAZIONE	<b>Ing. El. Giuseppe Lo Presti</b>	REDAZIONE	<b>Dr. Geol. Francesco La Mendola</b>

1:10.000