

TAVOLA ZONE UMIDE RAMSAR

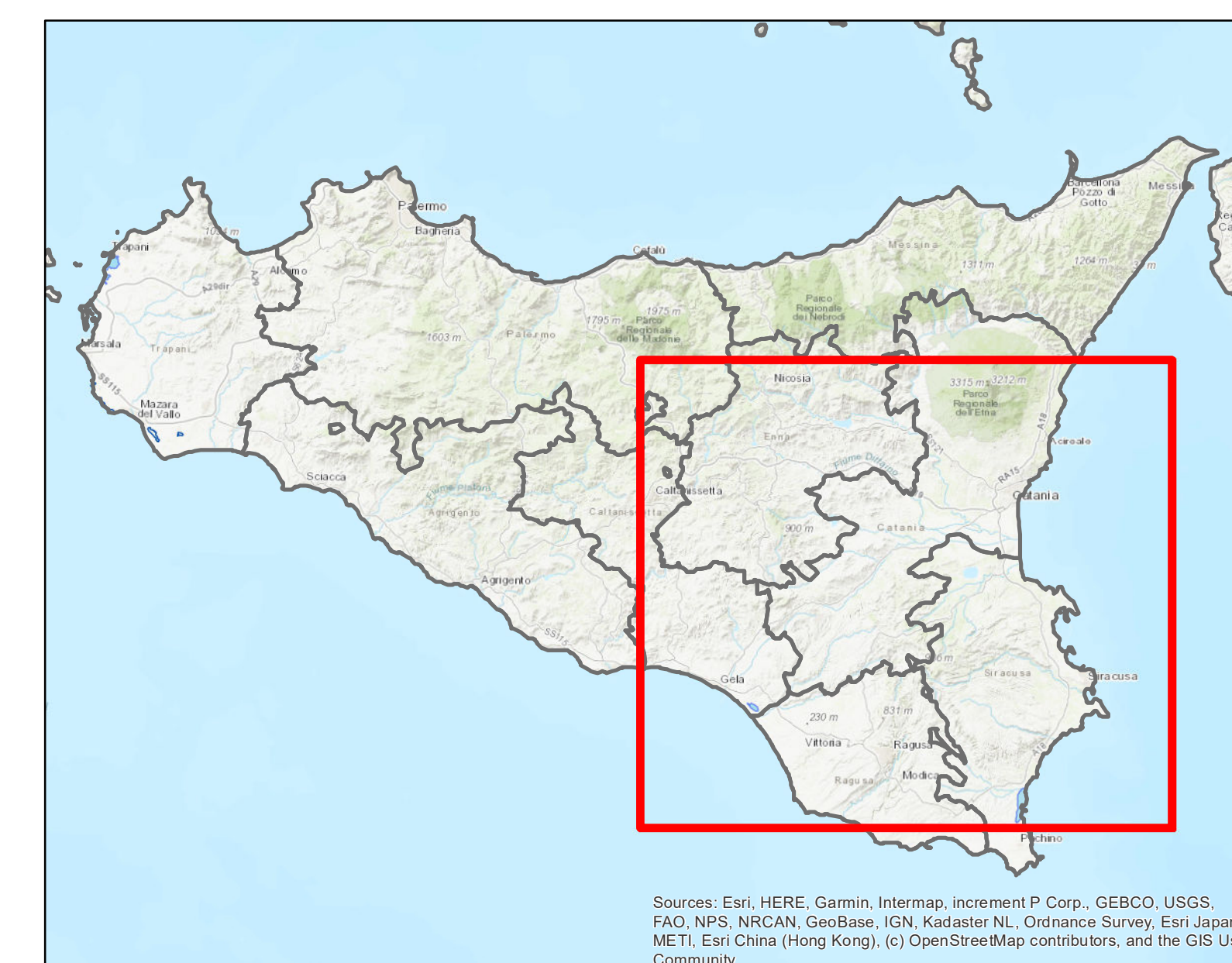

Legenda

- Area_di_progetto
- confini provinciali
- ZONE UMIDE RAMSAR

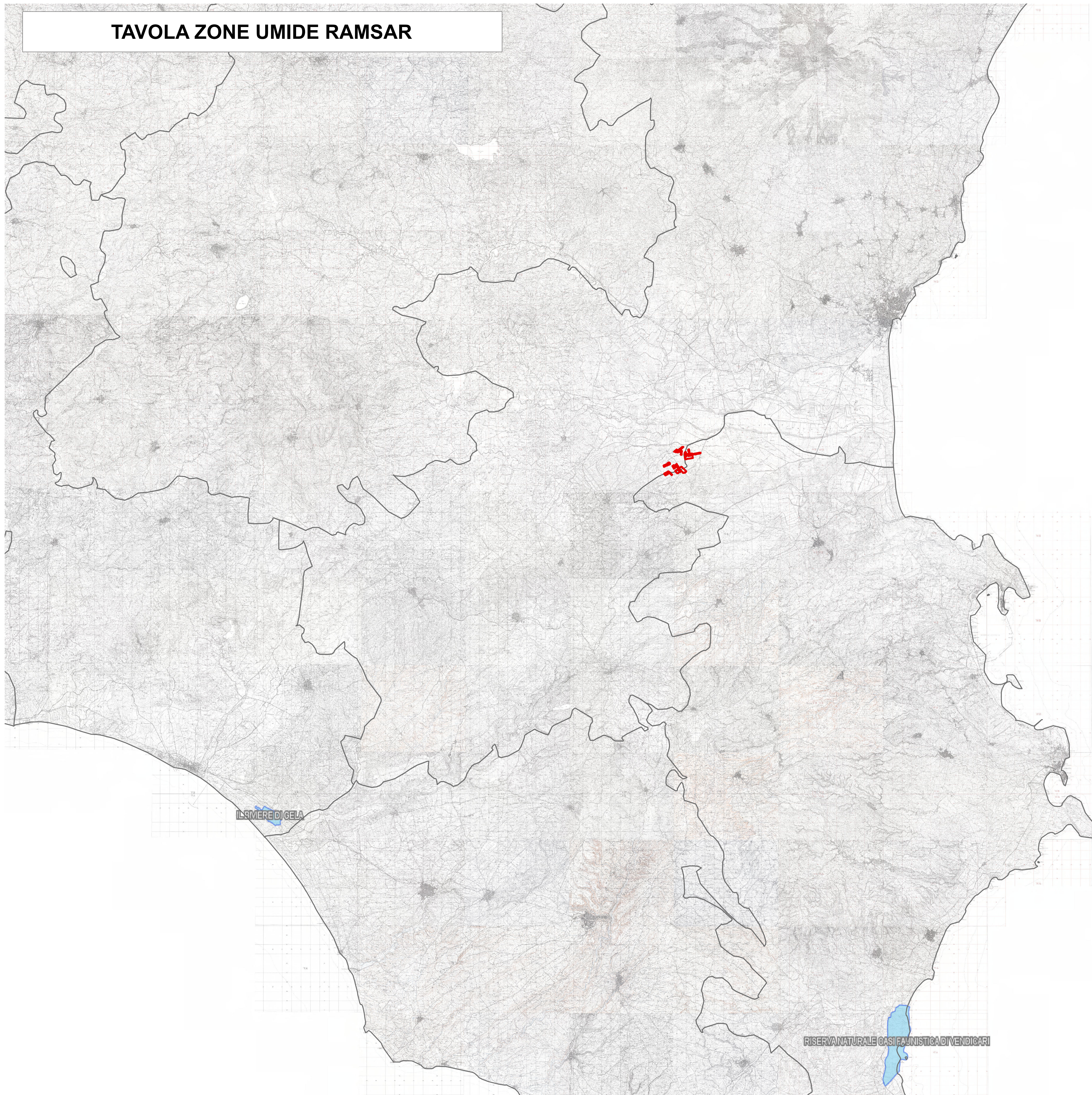

Sources: Esri, HERE, Garmin, Intermap, increment P Corp., GEBCO, USGS, FAO, NPS, NRCAN, GeoBase, IGN, Kadaster NL, Ordnance Survey, Esri Japan, METI, Esri China (Hong Kong), Swisstopo, Sweco, and the GIS User Community

<p>REGIONE SICILIANA Libero consorzio Comunale di Siracusa Città Metropolitana di Catania COMUNE DI LENTINI COMUNE DI PALAGONIA</p>							
<p>PROGETTO PER LA REALIZZAZIONE DI UN IMPIANTO AGRIVOLTAICO DENOMINATO "LENTINI 1" DELLA POTENZA NOMINALE DI 60.016,32 kWp POTENZA DI IMMISSIONE 52.300 kW E DELLE RELATIVE OPERE CONNESSE NEL COMUNE DI LENTINI (SR) E PALAGONIA (CT)</p>							
<p>COMMITTENTE:</p> <p> Iberdrola Renovables Italia S.p.A. Sede Legale Piazzale dell'Industria n. 40 ROMA (RM) CAP 00144 CF/P.IVA 06977481009</p>							
<p>SVILUPPATORE:</p> <p> Fabreen s.r.l. Sede legale Via Brunetto Latini n. 11 Palermo (PA) CAP 90141 CF/P.IVA 05052720827 Legale rappresentante Avv. Fabrizio Romeo</p>							
				<p>TAVOLA ZONE UMIDE RAMSAR</p>			
Data	Formato	Scala	Codice Elaborato	Codice Tema	Livello di progettazione	REV.	Visito
Aprile 2024	A0	1:150.000	RS06EP00028AD	202203039	Definitiva	o	
<p>COMMITTENTE</p> <p> Iberdrola Renovables Italia S.p.A.</p>		<p>REDAZIONE</p> <p> Dr. Arch. Calogero Morreale</p>		<p>REDAZIONE</p> <p> Dr. Agr. Paolo Di Bella</p>			
<p>REDAZIONE</p> <p> Dr. Naturalista Mirko Amato</p>		<p>REDAZIONE</p> <p> Dr. Geol. Francesco La Mendola</p>		<p>REDAZIONE</p> <p> Ing. El. Giuseppe Lo Presti</p>			