

TAVOLA DELLA FRAGILITA' AMBIENTALE

Legenda

- Area di progetto
- Carta Fragilità Ambientale**
- Bassa
- Media
- Alta
- Molto alta
- Limiti Comunali
- Limiti Provinciali

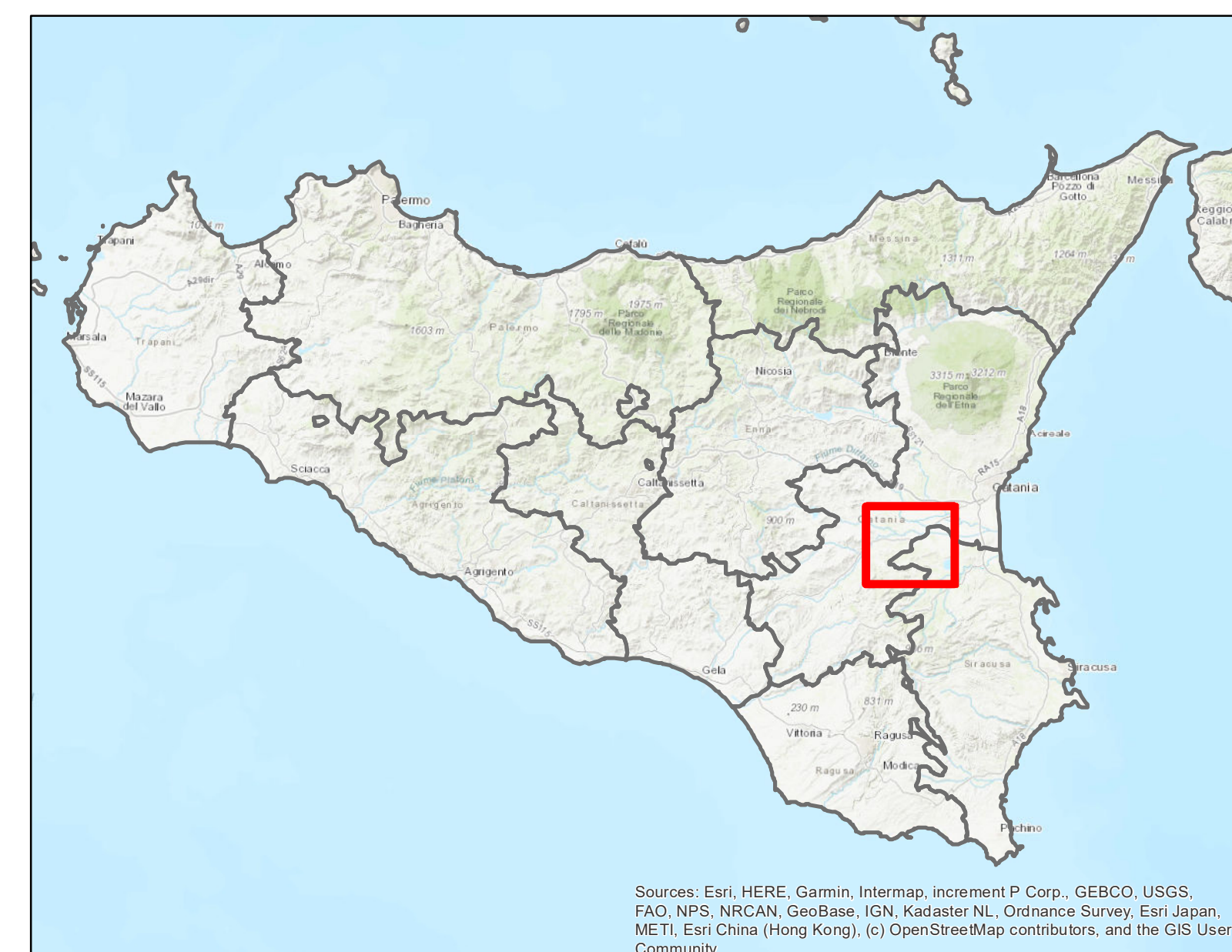

<p>REGIONE SICILIANA Libero consorzio Comunale di Siracusa Città Metropolitana di Catania COMUNE DI LENTINI COMUNE DI PALAGONIA</p>							
<p>PROGETTO PER LA REALIZZAZIONE DI UN IMPIANTO AGRIVOLTAICO DENOMINATO "LENTINI 1" DELLA POTENZA NOMINALE DI 60.016,32 kWp POTENZA DI IMMISSIONE 52.300 kW E DELLE RELATIVE OPERE CONNESSE NEL COMUNE DI LENTINI (SR) E PALAGONIA (CT)</p>							
<p>COMMITTENTE: Iberdrola Renewables Italia S.p.A. Sede Legale: Piazzale dell'Industria n. 40 ROMA (RM) CAP 00144 CF/P.IVA: 06977481008</p>							
<p>SVILUPPATORE: Fabroen s.r.l. Sede legale: Via Brunetto Latini n. 11 Palermo (PA) CAP 90143 CF/P.IVA: 0905270827 Legale rappresentante: Avv. Fabrizio Romeo</p>							
				<p>TAVOLA DELLA FRAGILITA' AMBIENTALE</p>			
Data	Formato	Scala	Codice Elaborato	Codice Tema	Livello di progettazione	REV.	Visto:
Aprile 2024	A0	1:25.000	RS06EPD0031AD	202203039	Definitiva	0	
COMMITTENTE	Iberdrola Renewables Italia S.p.A.		REDAZIONE		Dr. Arch. Calogero Morreale		
REDAZIONE	Dr. Naturalista Mirko Amato		REDAZIONE		Dr. Agr. Paolo Di Bella		
REDAZIONE	Ing. El. Giuseppe Lo Presti		REDAZIONE		Dr. Geol. Francesco La Mendola		