

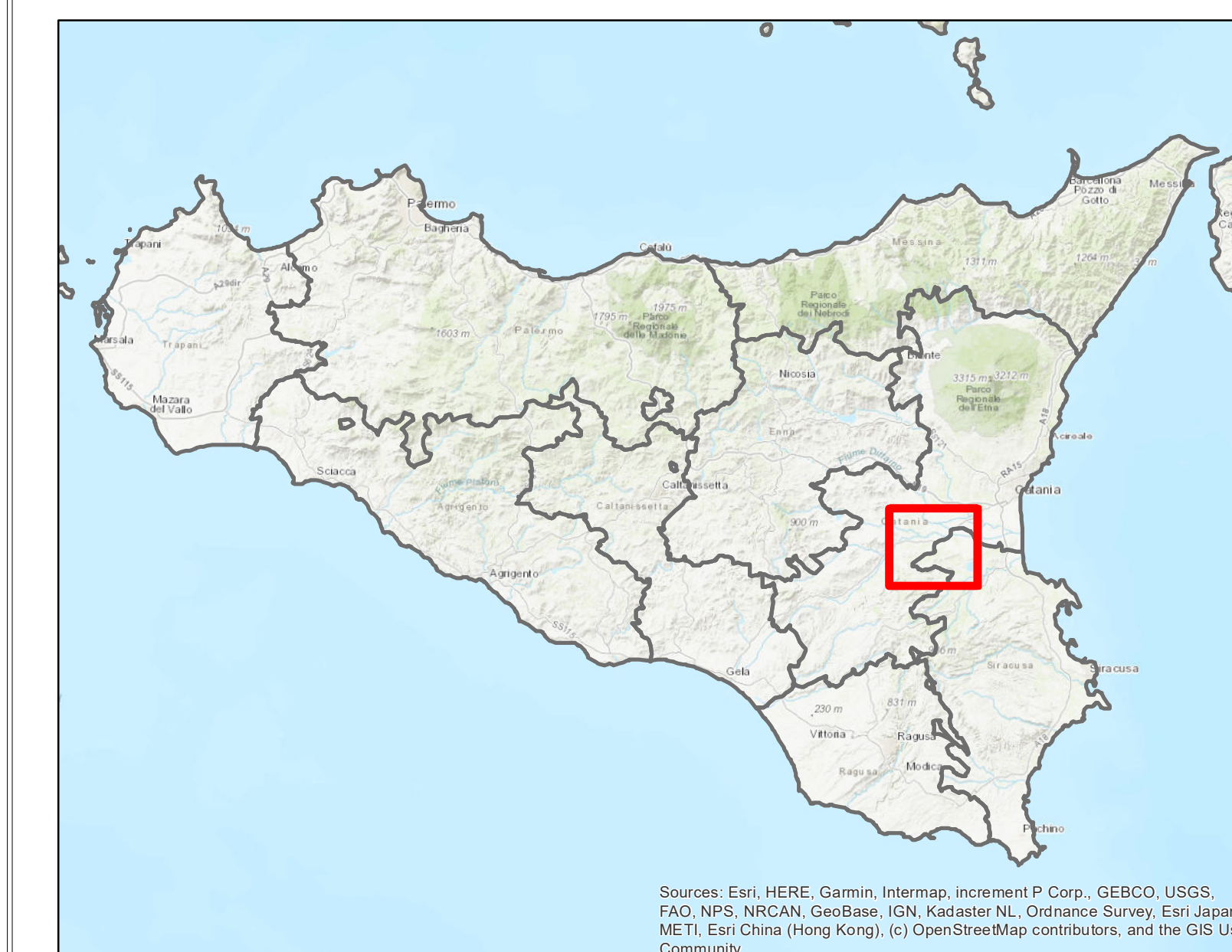

Legenda

-  Area di progetto
-  Bassa
-  Media
-  Alta
-  Molto alta
-  Limiti Comunali
-  Limiti Provinciali



Sources: Esri, HERE, Garmin, Intermap, increment P Corp., GEBCO, USGS, FAO, NPS, NRCAN, GeoBase, IGN, Kadaster NL, Ordnance Survey, Esri Japan, METI, Esri China (Hong Kong), Swisstopo, Swisstopo, Swisstopo, and the GIS User Community

 <p>REGIONE SICILIANA Libero consorzio Comunale di Siracusa Città Metropolitana di Catania COMUNE DI LENTINI COMUNE DI PALAGONIA</p>																					
<p>PROGETTO PER LA REALIZZAZIONE DI UN IMPIANTO AGRIVOLTAICO DENOMINATO "LENTINI 1" DELLA POTENZA NOMINALE DI 60.016,32 kWp POTENZA DI IMMISSIONE 52.300 kW E DELLE RELATIVE OPERE CONNESSE NEL COMUNE DI LENTINI (SR) E PALAGONIA (CT)</p>																					
<p>COMMITTENTE: Iberdrola Renovables Italia S.p.A. Sede Legale: Via Brunetto Latini n. 40 ROMA (RM) CAP. 00144 CF/P.IVA 06977481008</p>																					
<p>SVILUPPATORE: Fabroen S.r.l. Sede Legale: Via Brunetto Latini n. 11 Palermo (PA) CAP 90141 CF/P.IVA 05052720827 Legale rappresentante: Avv. Fabrizio Romeo</p>																					
				<p>TAVOLA DELLA PRESSIONE ANTROPICA</p>																	
<table border="1" style="width: 100%; border-collapse: collapse;"> <thead> <tr> <th>Data</th> <th>Formato</th> <th>Scala</th> <th>Codice Elaborato</th> <th>Codice Tema</th> <th>Livello di progettazione</th> <th>REV.</th> <th>Visio</th> </tr> </thead> <tbody> <tr> <td>Aprile 2024</td> <td>AD</td> <td>1:25.000</td> <td>RSN0EPD0032A0</td> <td>202203939</td> <td>Definitiva</td> <td>0</td> <td></td> </tr> </tbody> </table>						Data	Formato	Scala	Codice Elaborato	Codice Tema	Livello di progettazione	REV.	Visio	Aprile 2024	AD	1:25.000	RSN0EPD0032A0	202203939	Definitiva	0	
Data	Formato	Scala	Codice Elaborato	Codice Tema	Livello di progettazione	REV.	Visio														
Aprile 2024	AD	1:25.000	RSN0EPD0032A0	202203939	Definitiva	0															
<p>COMMITTENTE: Iberdrola Renovables Italia S.p.A.</p>		<p>REDAZIONE: Dr. Arch. Calogero Morreale</p>		<p>REDAZIONE: Dr. Agr. Paolo Di Bella</p>																	
<p>REDAZIONE: Dr. Naturalista Mirko Amato</p>		<p>REDAZIONE: Ing. El. Giuseppe Lo Presti</p>		<p>REDAZIONE: Dr. Geol. Francesco La Mendola</p>																	

1:25.000