

TAVOLA DELLA VEGETAZIONE ED USO DEL SUOLO

14°50'0"E

37°24'0"N

37°24'0"N

14°50'0"E

37°20'30"N

37°20'30"N

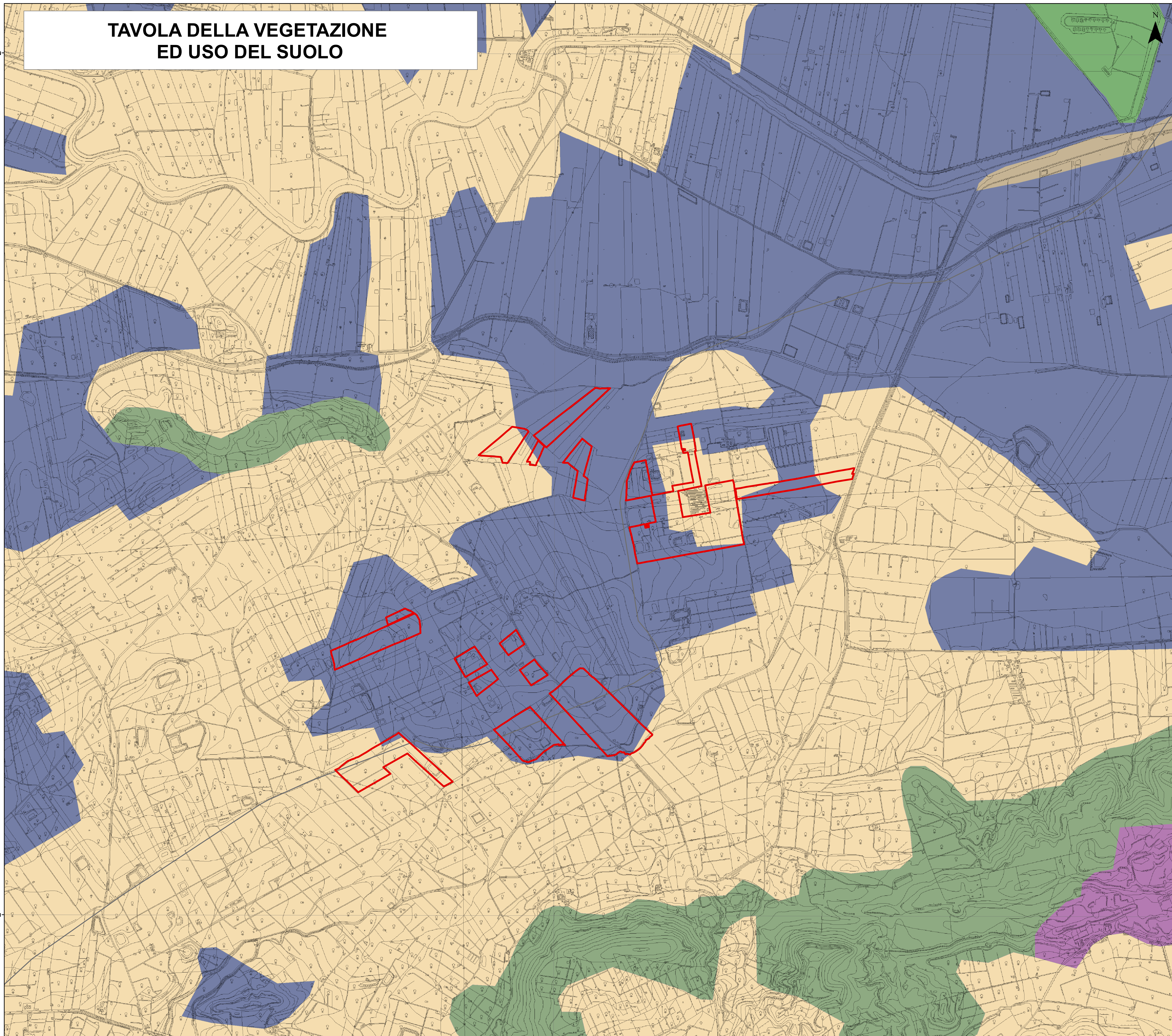

- Legenda**
- Area di progetto
 - confini provinciali
- CODE**
- 111
 - 112
 - 121
 - 122
 - 123
 - 124
 - 131
 - 132
 - 133
 - 141
 - 142
 - 211
 - 221
 - 222
 - 223
 - 231
 - 241
 - 242
 - 243
 - 244
 - 311
 - 312
 - 313
 - 321
 - 323
 - 324
 - 331
 - 332
 - 333
 - 334
 - 411
 - 421
 - 422
 - 511
 - 512
 - 521

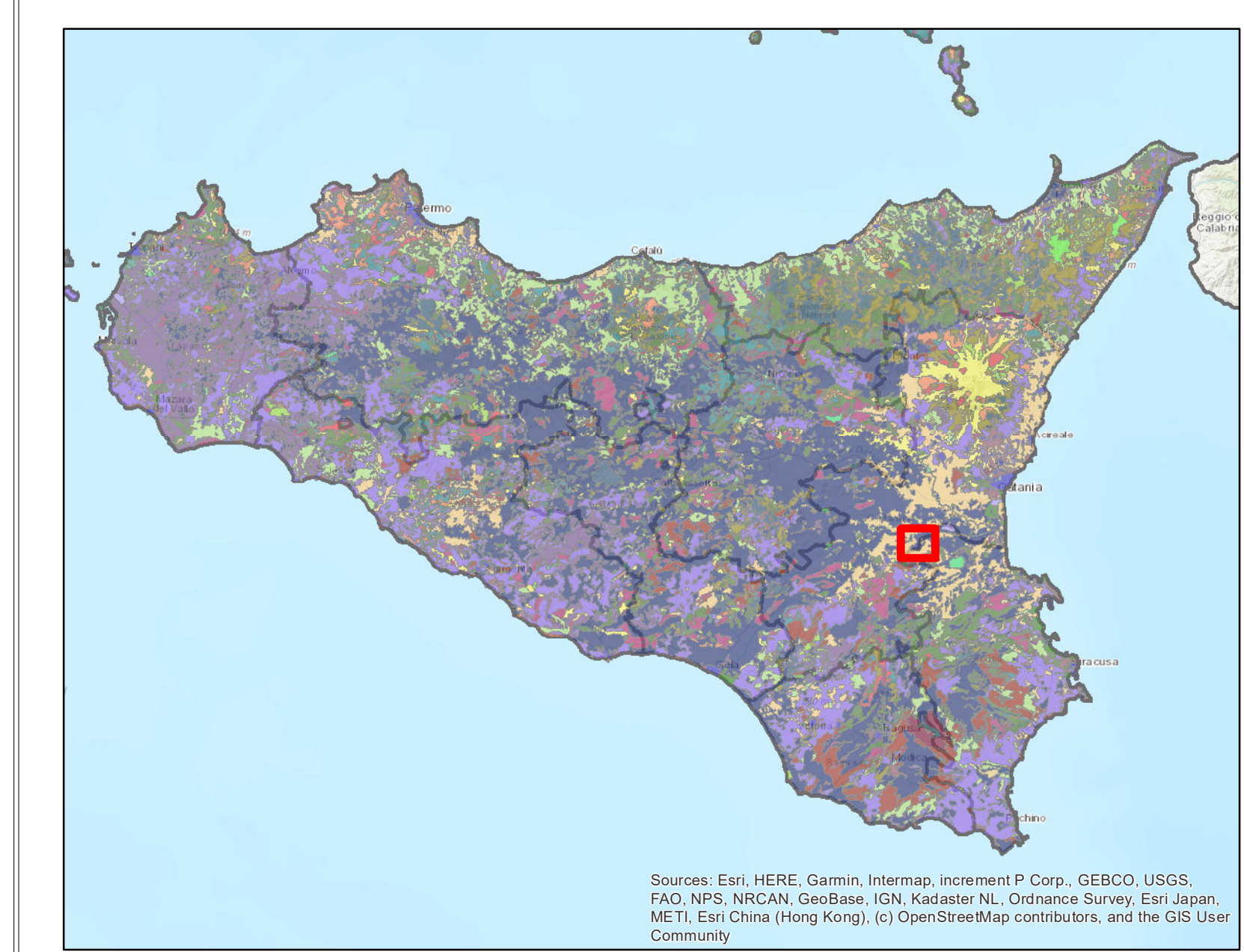

REGIONE SICILIANA
Libero consorzio Comunale di Siracusa
Città Metropolitana di Catania
COMUNE DI LENTINI
COMUNE DI PALAGONIA

PROGETTO PER LA REALIZZAZIONE DI UN IMPIANTO AGRIVOLTAICO DENOMINATO "LENTINI 1" DELLA POTENZA NOMINALE DI 60.016,32 kWp POTENZA DI IMMISSIONE 52.300 kW E DELLE RELATIVE OPERE CONNESSE NEL COMUNE DI LENTINI (SR) E PALAGONIA (CT)

COMMITTENTE:
 Iberdrola Renovables Italia S.p.A.
Sede Legale: P.zza In. dell'Industria n. 40
ROMA (RM) CAP: 00144
CF/P.IVA: 06977481008

SVILUPPATORE:
 Fabreen s.r.l.
Sede Ingegn. Via Brunetto Latini n. 11
Palermo (PA) CAP: 90141
CF/P.IVA: 05052720827
Legale rappresentante: Avv. Fabrizio Romano

TAVOLA DELLA VEGETAZIONE ED USO DEL SUOLO

Data	Formato	Scala	Codice Elaborato	Codice Tema	Livello di progettazione	REV.	Visio.
Aprile 2024	AD	1:10.000	RSUBSP0003340	202203039	Definitiva	0	

<p>COMMITTENTE</p> <p> Iberdrola Renovables Italia S.p.A.</p>	<p>REDAZIONE</p> <p>Dr. Arch. Calogero Morreale</p>
<p>REDAZIONE</p> <p>Dr. Naturalista Mirko Amato</p>	<p>REDAZIONE</p> <p>Dr. Agr. Paolo Di Bella</p>
<p>REDAZIONE</p> <p>Ing. El. Giuseppe Lo Presti</p>	<p>REDAZIONE</p> <p>Dr. Geol. Francesco La Mendola</p>

1:10.000