

# TAVOLA AREE PERCORSE DAL FUOCO

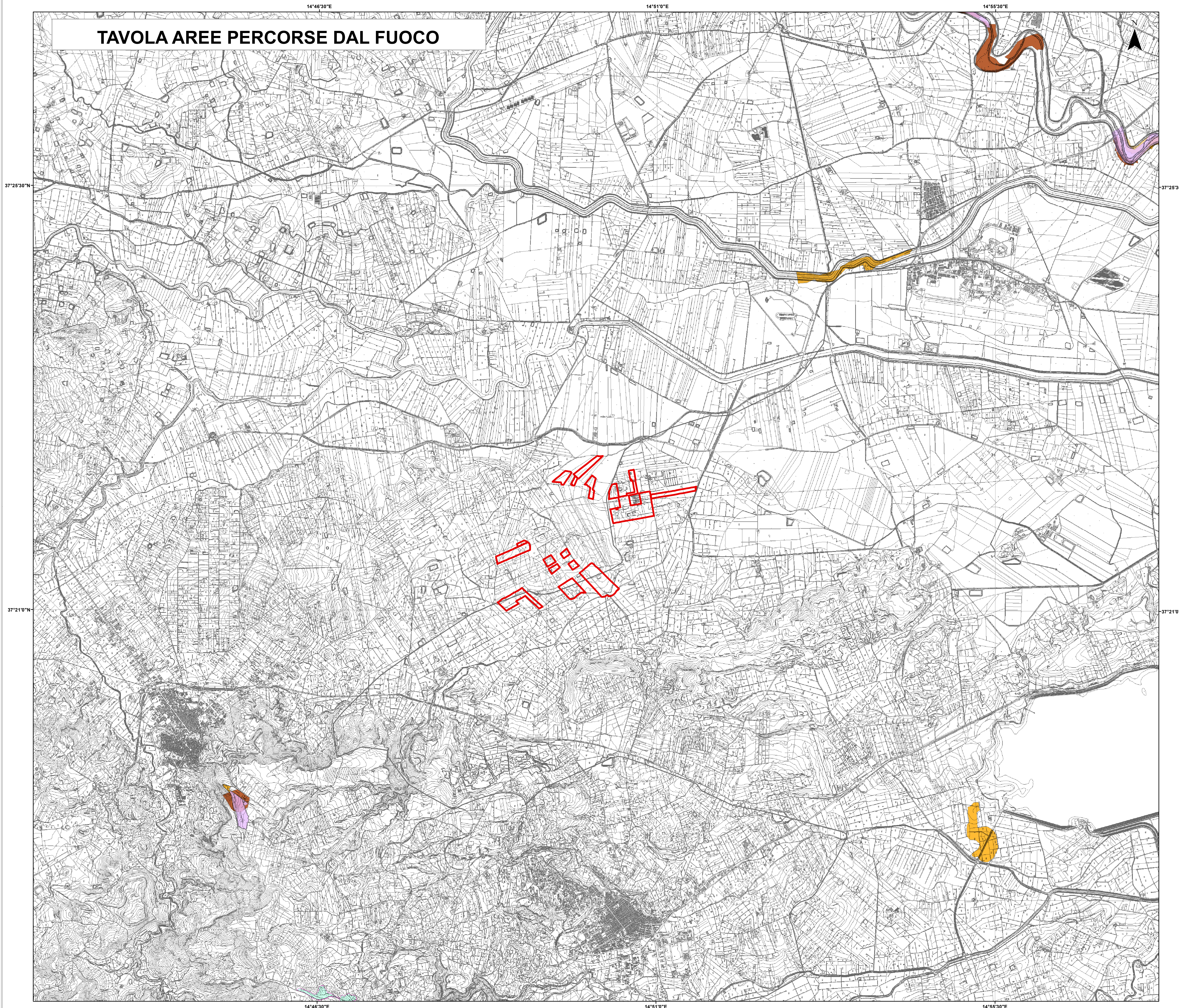

- ### Legenda
- Area\_di\_progetto
  - confini provinciali
  - Incendi 2022
  - Incendi 2021
  - Incendi 2020
  - Incendi 2019
  - Incendi 2018
  - Incendi 2017
  - Incendi 2016
  - Incendi 2015
  - Incendi 2014
  - Incendi 2013

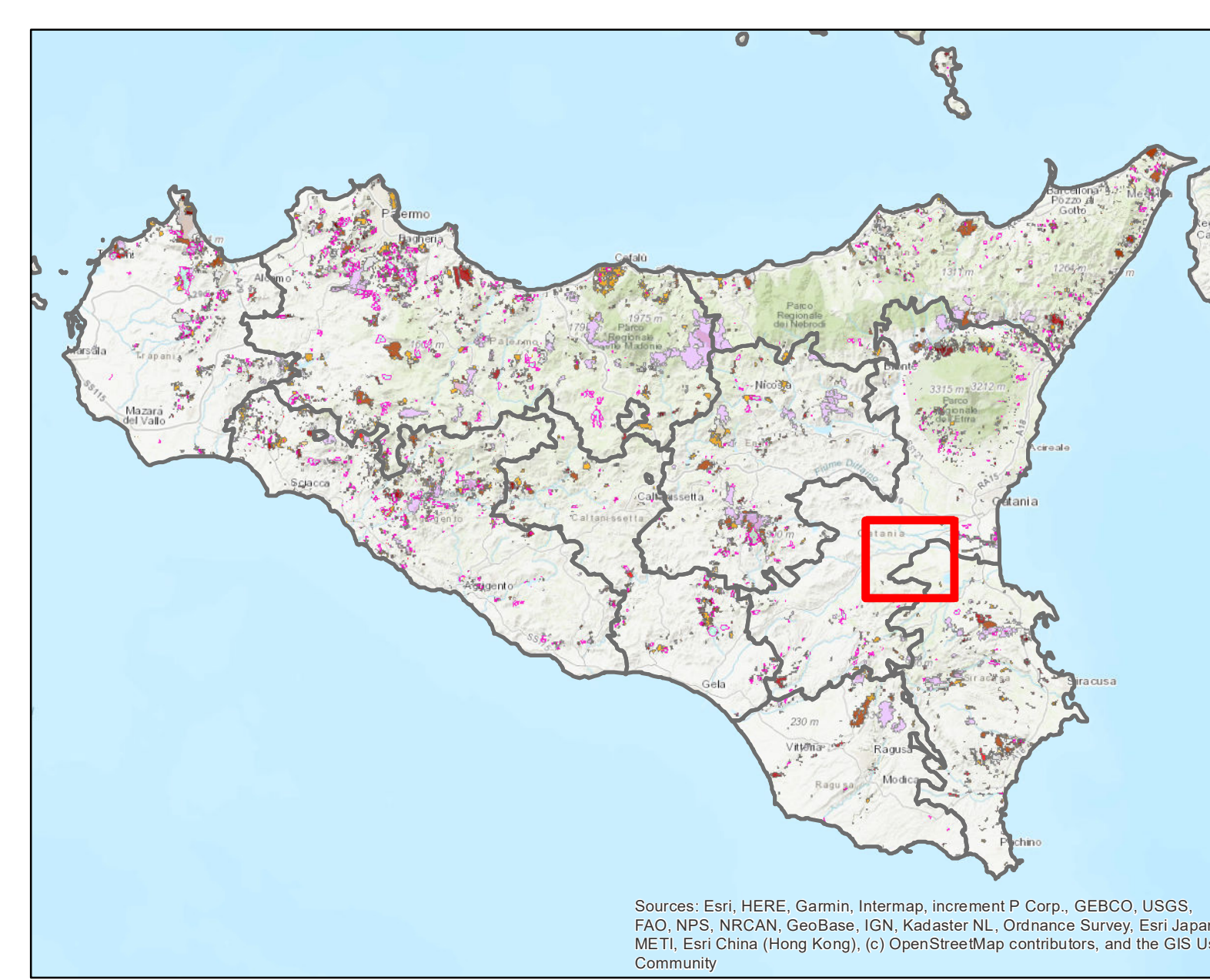

REGIONE SICILIANA  
Libero consorzio Comunale di Siracusa  
Città Metropolitana di Catania  
COMUNE DI LENTINI  
COMUNE DI PALAGONIA

---

**PROGETTO PER LA REALIZZAZIONE DI UN IMPIANTO AGRIVOLTAICO DENOMINATO "LENTINI 1" DELLA POTENZA NOMINALE DI 60.016,32 kWp POTENZA DI IMMISSIONE 52.300 kW E DELLE RELATIVE OPERE CONNESSE NEL COMUNE DI LENTINI (SR) E PALAGONIA (CT)**

---

COMMITTENTE:  
**Iberdrola Renovables Italia S.p.A.**  
 Sede Legale Piazzale dell'Industria n. 40  
 ROMA (RM) CAP 00144  
 CF/P.IVA 06977481008

---

SVILUPPATORE:  
**Fabroen s.r.l.**  
 Sede Legale Via Brunetto Latini n. 11  
 Palermo (PA) CAP 90141  
 CF/P.IVA 0505272827  
 Legale rappresentante  
 Avv. Fabrizio Romeo

---

**TAVOLA AREE PERCORSE DAL FUOCO**

---

Data	Formato	Scala	Codice Elaborato	Codice Tema	Livello di progettazione	REV.	Visito
Aprile 2024	A0	1:25.000	RS06EPD003440	202209099	Definitiva	0	

---

COMMITTENTE	<b>Iberdrola Renovables Italia S.p.A.</b>	Dr. Arch. Calogero Morreale 
REDAZIONE	Dr. Naturalista Mirko Amato 	Dr. Agr. Paolo Di Bella 
REDAZIONE	Ing. El. Giuseppe Lo Presti 	Dr. Geol. Francesco La Mendola 