

# TAVOLA DELLA DESERTIFICAZIONE

## Legenda

- Area\_di\_progetto
- ESI - Indice di sensibilità al rischio di desertificazione**
- ESI\_CLASSES**
- Non affetto
- Potenziale
- Fragile 1
- Fragile 2
- Fragile 3
- Critico 1
- Critico 2
- Critico 3
- Corpi Idrici
- <VALUE>**
- Assenza di suolo

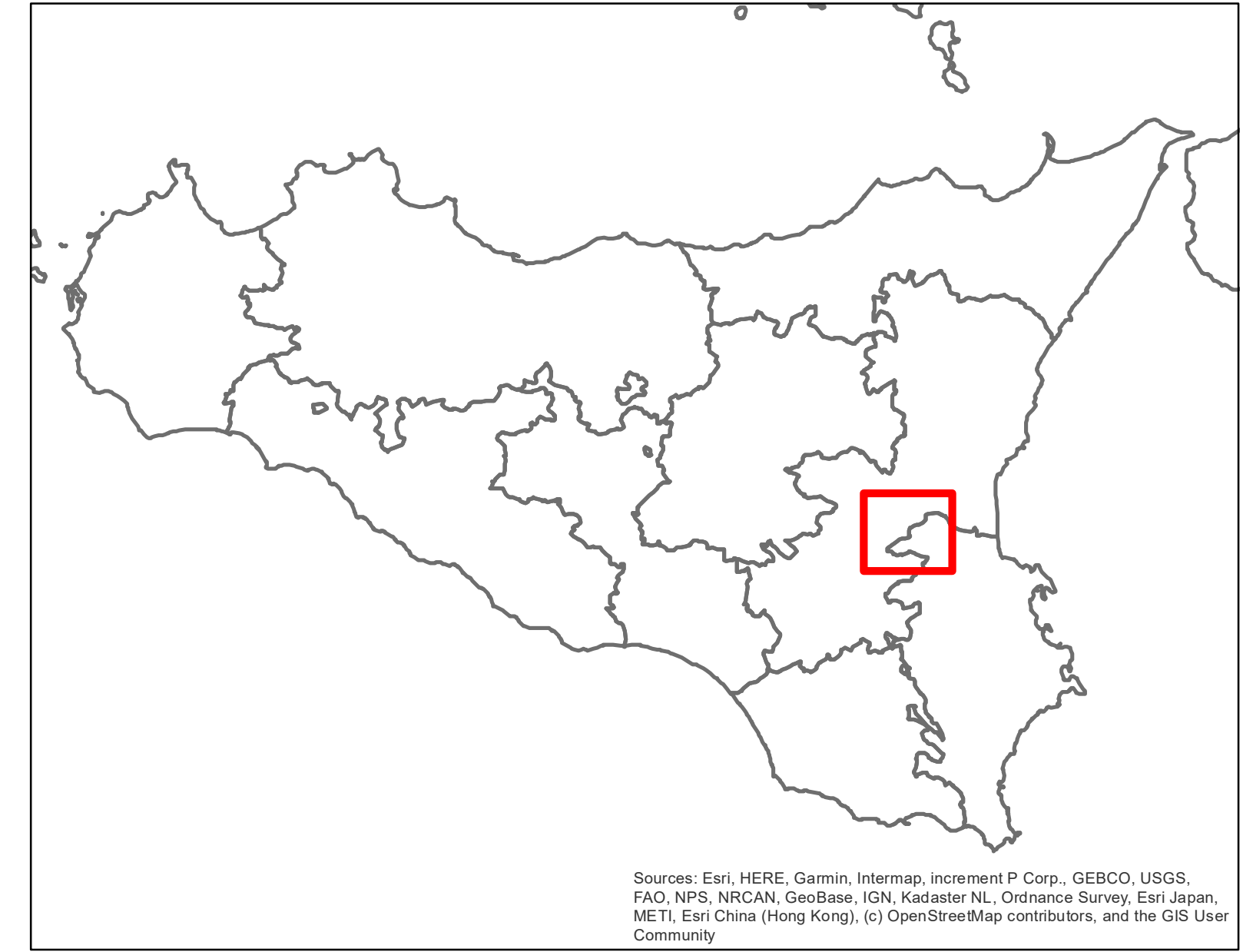

REGIONE SICILIANA  
Libero consorzio Comunale di Siracusa  
Città Metropolitana di Catania  
COMUNE DI LENTINI  
COMUNE DI PALAGONIA

---

**PROGETTO PER LA REALIZZAZIONE DI UN IMPIANTO AGRIVOLTAICO DENOMINATO "LENTINI 1" DELLA POTENZA NOMINALE DI 60.016,32 kWp POTENZA DI IMMISSIONE 52.300 kW E DELLE RELATIVE OPERE CONNESSE NEL COMUNE DI LENTINI (SR) E PALAGONIA (CT)**

---

**COMMITTENTE:**

**Iberdrola Renovables Italia S.p.A.**  
Sede Legale Piazzale dell'Industria n. 40  
ROMA (RM) CAP. 00144  
CF/P.IVA 06977481008

---

**SVILUPPATORE:**

**Fabreen s.r.l.**  
Sede legale Via Brunetto Latini n. 11  
Palermo (PA) CAP. 90141  
CF/P.IVA 05052720827  
Legale rappresentante  
Avv. Fabrizio Romeo

---

**TAVOLA DELLA DESERTIFICAZIONE**

---

Data	Formato	Scala	Codice Elaborato	Codice Terra	Livello di progettazione	REV.	Visito
Aprile 2024	AD	1:25.000	FB06EPO0035A0	202203039	Definitiva	0	

---

<b>COMMITTENTE</b>	<b>Iberdrola Renovables Italia S.p.A.</b>	<b>REDAZIONE</b>	<b>Dr. Arch. Calogero Morreale</b>
<b>REDAZIONE</b>	<b>Dr. Naturalista Mirko Amato</b>	<b>REDAZIONE</b>	<b>Dr. Agr. Paolo Di Bella</b>
<b>REDAZIONE</b>	<b>Ing. El. Giuseppe Lo Presti</b>	<b>REDAZIONE</b>	<b>Dr. Geol. Francesco La Mendola</b>