

TAVOLA PIANO PAESAGGISTICO REGIONALE REGIMI NORMATIVI SIRACUSA

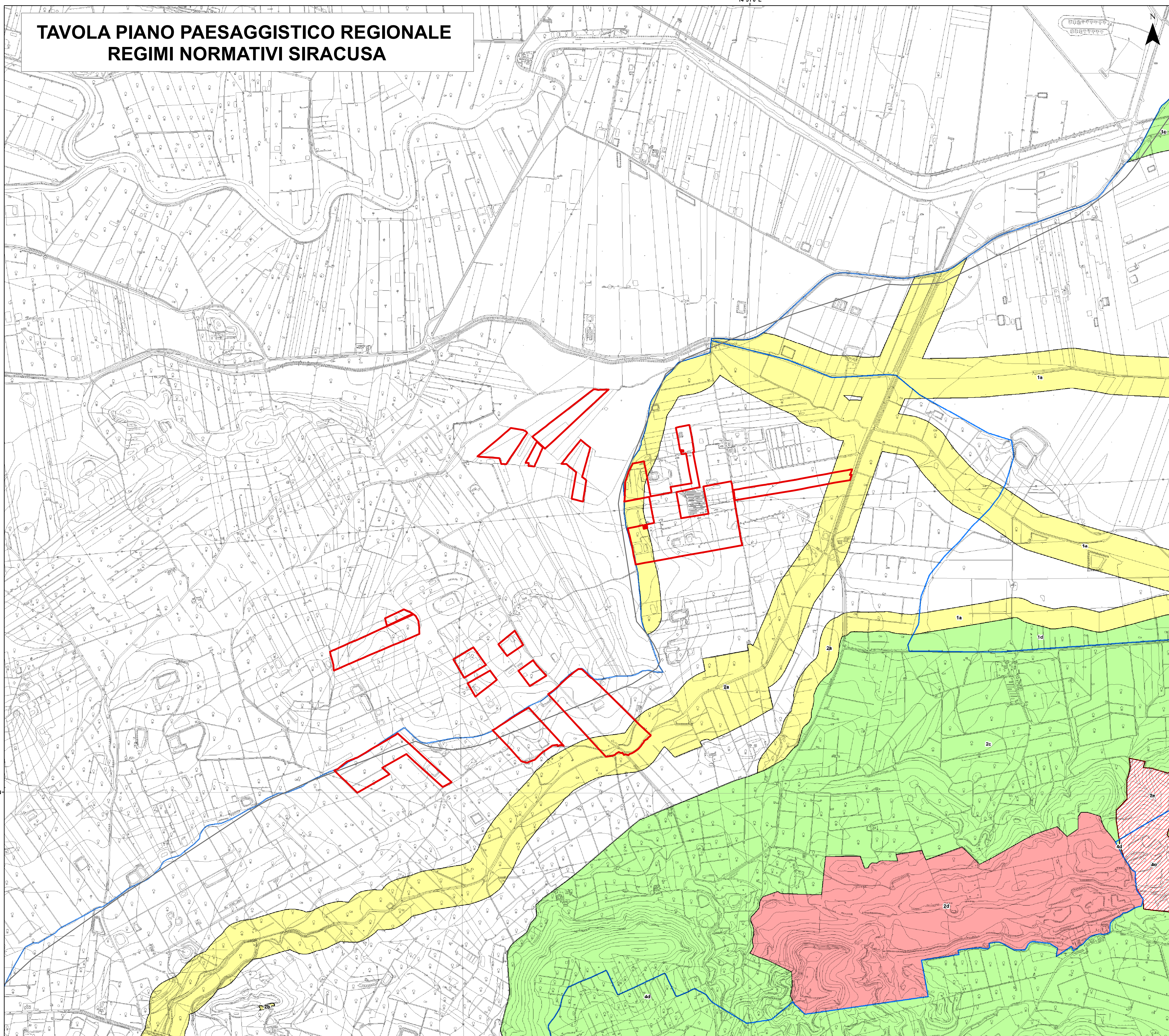

Legenda

- Area_di_progetto
 - confini provinciali
 - Paesaggi locali
 - contesti
- regimi normativi**
- LIV_TUT**
- 1
 - 2
 - 3
 - 4

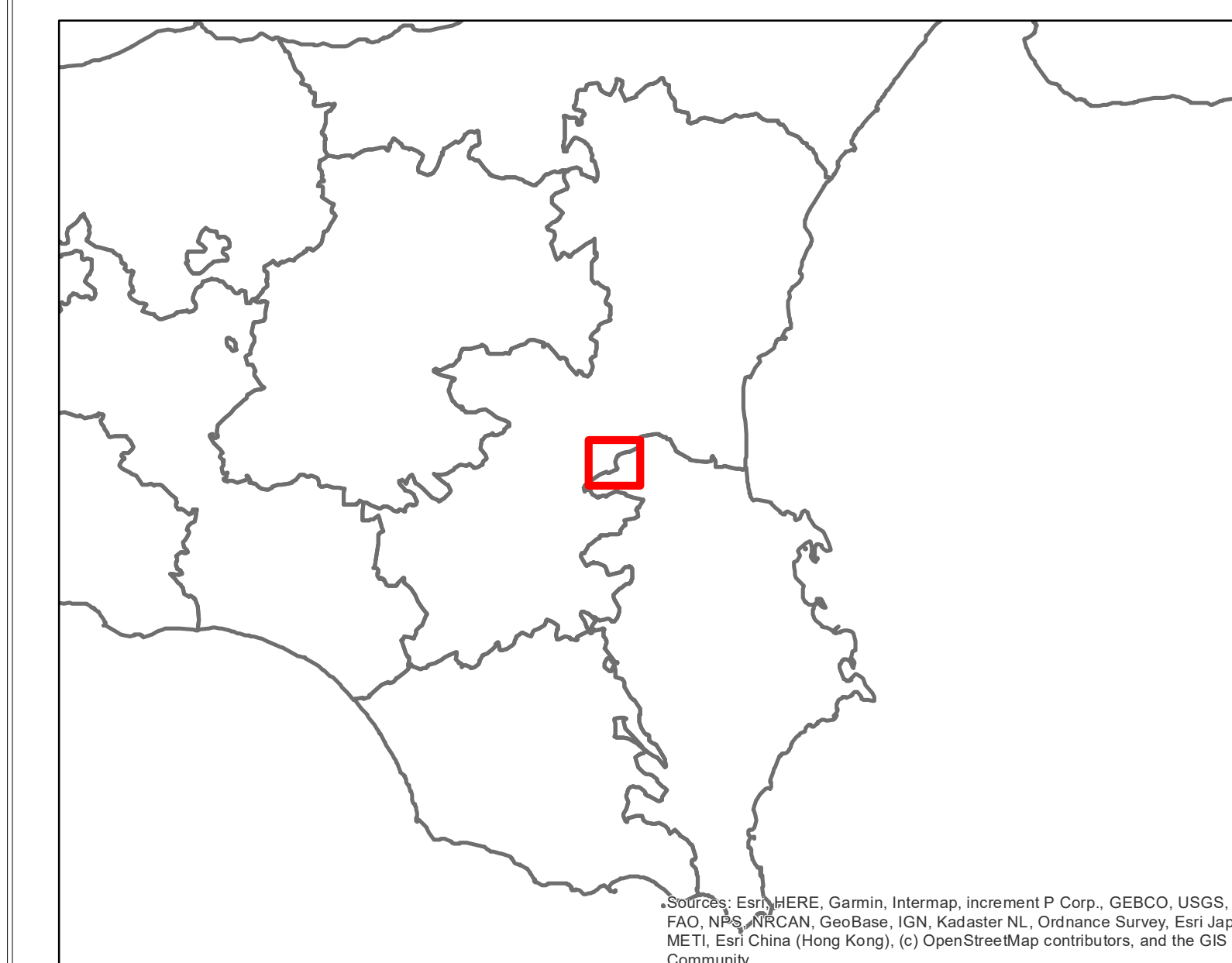

REGIONE SICILIANA
Libero consorzio Comunale di Siracusa
Città Metropolitana di Catania
COMUNE DI LENTINI
COMUNE DI PALAGONIA

PROGETTO PER LA REALIZZAZIONE DI UN IMPIANTO AGRIVOLTAICO DENOMINATO "LENTINI 1" DELLA POTENZA NOMINALE DI 60.016,32 kWp POTENZA DI IMMISSIONE 52.300 kW E DELLE RELATIVE OPERE CONNESSE NEL COMUNE DI LENTINI (SR) E PALAGONIA (CT)

COMMITTENTE:
Iberdrola Renovables Italia S.p.A.
 Sede Legale: Via Brunetta Latini n. 40
 ROMA (RM) CAP 00144
 CF/P.IVA 06977481008

SVILUPPATORE:
Fabroen S.r.l.
 Sede Legale: Via Brunetta Latini n. 11
 Palermo (PA) CAP 90141
 CF/P.IVA 05052720827
 Legale rappresentante:
 Avv. Fabrizio Romano.

**TAVOLA PIANO PAESAGGISTICO REGIONALE
REGIMI NORMATIVI SIRACUSA**

Data	Formato	Scala	Codice Elaborato	Codice Tema	Livello di progettazione	REV.	Visito
Aprile 2024	AD	1:10.000	RS06EPD000840	20203039	Definitiva	0	

COMMITTENTE	Iberdrola Renovables Italia S.p.A.	REDAZIONE	Dr. Arch. Calogero Morreale
REDAZIONE	Dr. Naturalista Mirko Amato	REDAZIONE	Dr. Agr. Paolo Di Bella
REDAZIONE	Ing. El. Giuseppe Lo Presti	REDAZIONE	Dr. Geol. Francesco La Mendola