

TAVOLA PIANO PAESAGGISTICO REGIONALE BENI PAESAGGISTICI SIRACUSA

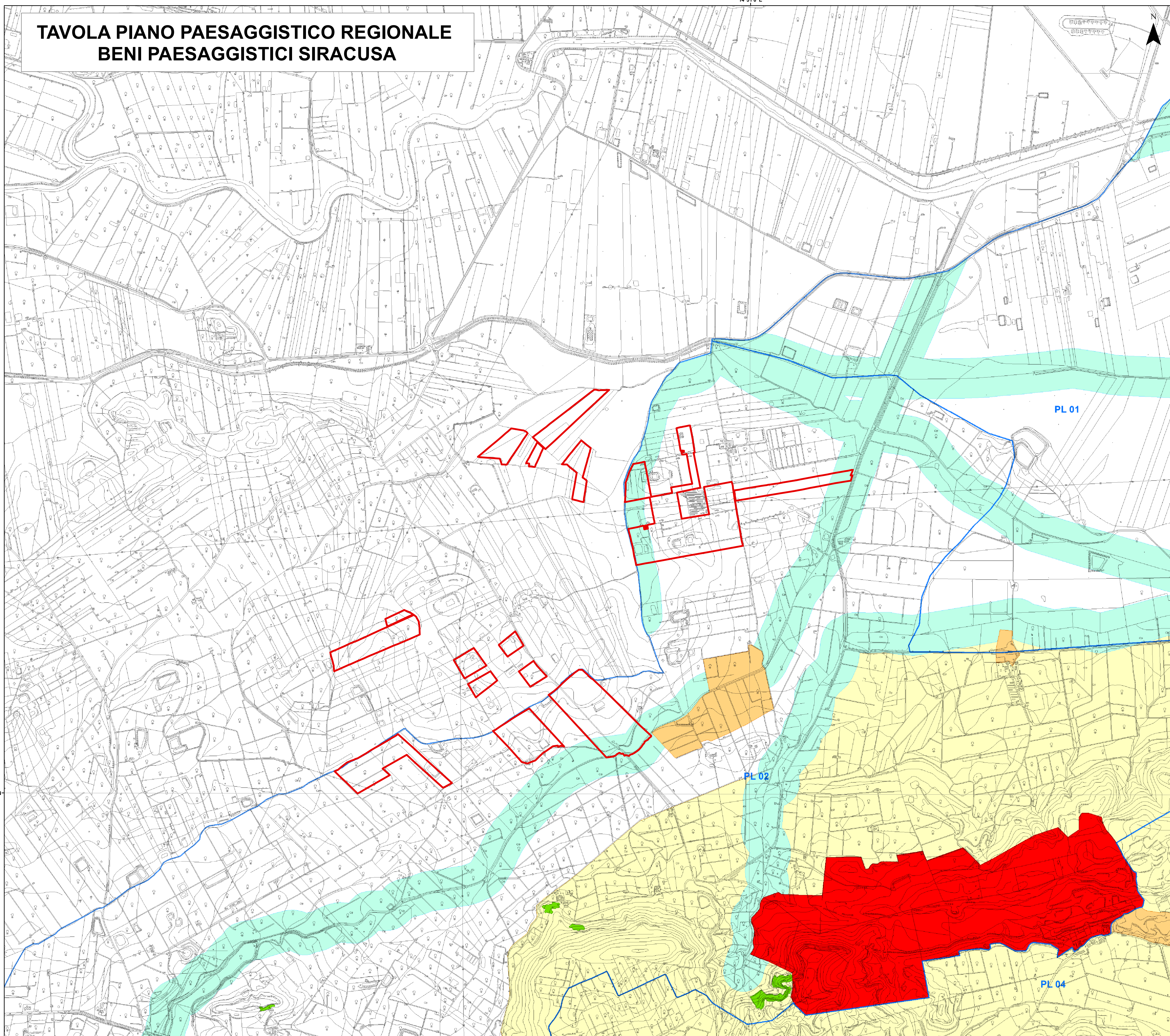

Legenda

- Area di progetto
- paesaggi locali
- Vincoli Archeologici art.10 D.lgs. 42/04
- aree di interesse archeologico - art.142, lett. m, D.lgs.42/04
- aree riserve regionali - art.142, lett. f, D.lgs.42/04
- aree costa 300m - art.142, lett. a, D.lgs. 42/04
- aree laghi 300m - art.142, lett. b, D.lgs. 42/04
- aree fiumi 150m - art.142, lett. c, D.lgs.42/04
- aree boscate - art.142, lett. g, D.lgs.42/04
- aree tutelate - art.136, D.lgs.42/04
- aree tutelate - art.134, lett. c, D.lgs. 42/04

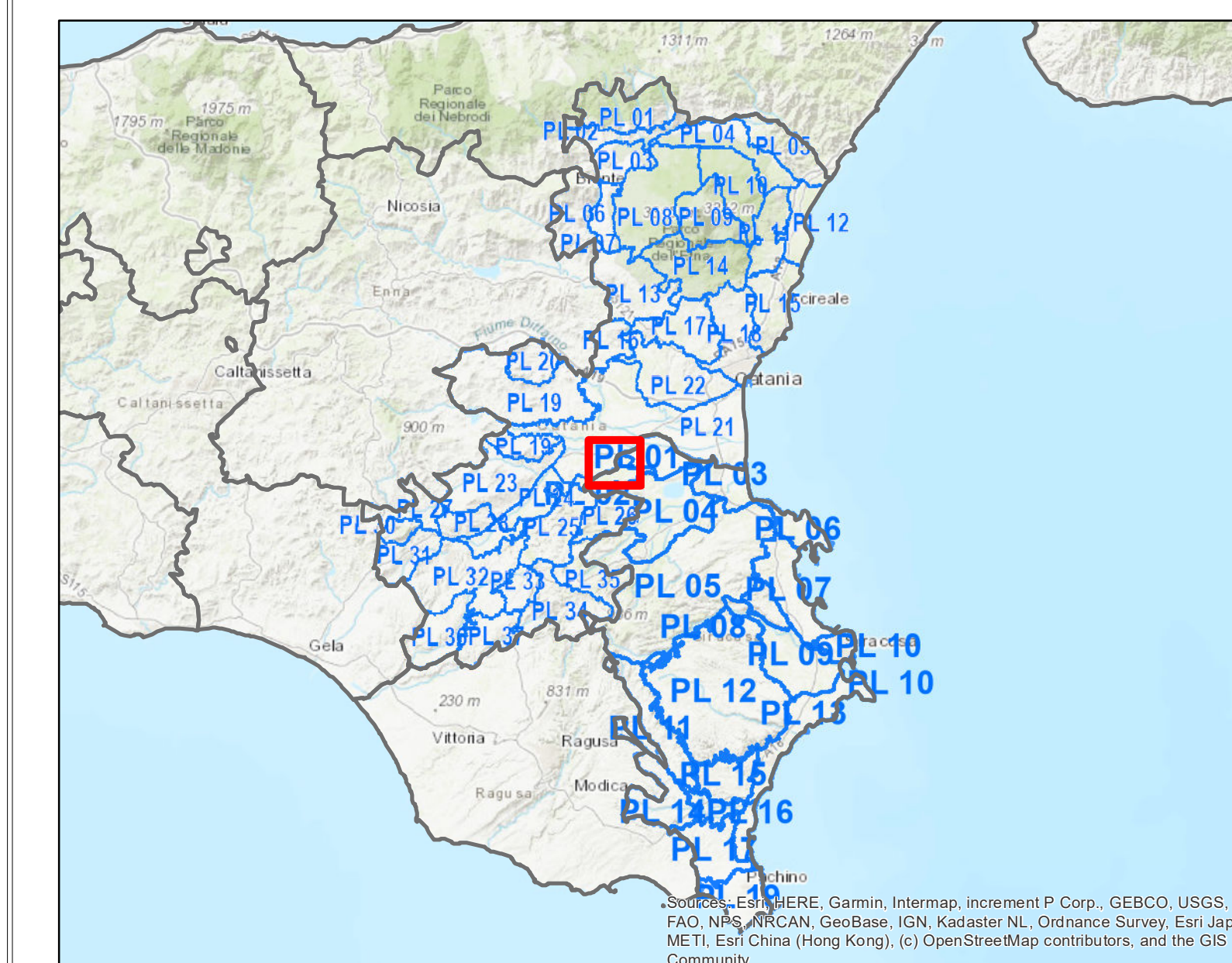

<p>REGIONE SICILIANA Libero consorzio Comunale di Siracusa Città Metropolitana di Catania COMUNE DI LENTINI COMUNE DI PALAGONIA</p>					
<p>PROGETTO PER LA REALIZZAZIONE DI UN IMPIANTO AGRIVOLTAICO DENOMINATO "LENTINI 1" DELLA POTENZA NOMINALE DI 60.016,32 kWp POTENZA DI IMMISSIONE 52.300 kW E DELLE RELATIVE OPERE CONNESSE NEL COMUNE DI LENTINI (SR) E PALAGONIA (CT)</p>					
<p>COMMITTENTE:</p> <p>Iberdrola Renewables Italia S.p.A. Sede legale: Piazza dell'Industria n. 40 ROMA (RM) CAP. 00146 CF/P.IVA 06977481008</p>		<p>SVILUPPATORE:</p> <p>Fabreen s.r.l. Sede legale: Via Brunetto Latini n. 11 Palermo (PA) CAP 90141 CF/P.IVA 05052730827 Legale rappresentante Avv. Fabrizio Romeo</p>			
		<p>TAVOLA PIANO PAESAGGISTICO REGIONALE BENI PAESAGGISTICI SIRACUSA</p>			
Data:	Formato:	Scala:	Codice Elaborato:	Codice Tema:	Rev. / Visto:
Aprile 2024	AD	1:10.000	RS06EP003740	202203939	Definitiva / 0
COMMITTENTE:	Iberdrola Renewables Italia S.p.A.		Dr. Arch. Calogero Morreale		
REDAZIONE:	Dr. Naturalista Mirko Amato		Dr. Agr. Paolo Di Bella		
REDAZIONE:	Ing. El. Giuseppe Lo Presti		Dr. Geol. Francesco La Mendola		